

# ANUARIO ESTADÍSTICO



# STATISTICAL YEARBOOK

# I N D I C E

## INTRODUCCION

Cuadro No. 1	Comparativo de Pasajeros, Aeronaves y Carga durante el periodo 2005 - 2012	1
--------------	--	---

## P A S A J E R O S

Cuadro No. 2	Tráfico de Pasajeros movilizados en 2012	2
Cuadro No. 3	Entrada de Pasajeros Mensual por Origen	3
Cuadro No. 4	Salida de Pasajeros Mensual por Destino	4
Cuadro No. 5	Tráfico de Pasajeros Mensual por Origen y Destino	5
Cuadro No. 6	Pasajeros por Origen y Destino	6
Cuadro No. 7	Entrada de Pasajeros Mensual por Líneas Aéreas	7
Cuadro No. 8	Salida de Pasajeros Mensual por Líneas Aéreas	8
Cuadro No. 9A	Entrada de Pasajeros por Ciudad y Aerolínea	9
Cuadro No. 9B	Salida de Pasajeros por Ciudad y Aerolínea	10
Cuadro No. 9C	Entrada y Salida de Pasajeros por Líneas Aéreas	11
Cuadro No.10	Tráfico Mensual de Pasajeros Transito y Transbordo	12

## A E R O N A V E S

Cuadro No.11	Tráfico Mensual de Aeronaves por Tipo de Operación	13
Cuadro No.12A	Aterrizaje Mensual de Aeronaves Comerciales por Líneas Aéreas	14
Cuadro No.12B	Estacionamiento Mensual de Aeronaves Comerciales por Líneas Aéreas	15
Cuadro No.13	Peso de Aeronaves en Operación de Aterrizaje Mensual por Líneas Aéreas (Toneladas Métricas)	16
Cuadro No.14	Peso de Aeronaves Estacionadas Mensual por Líneas Aéreas (Toneladas Métricas)	17
Cuadro No.15	Peso de Aeronaves en Operación de Aterrizaje por Mes (Toneladas Métricas)	18

Cuadro No.16	Peso de Aeronaves en Operación de Aterrizaje por Líneas Aéreas (Toneladas Métricas)	19
--------------	---	----

### **C A R G A**

Cuadro No.17	Tráfico Mensual de Carga Importación por Origen (Kilogramos)	20
--------------	--	----

Cuadro No.18	Tráfico Mensual de Carga Exportación por Destino (Kilogramos)	21
--------------	---	----

Cuadro No.19	Tráfico Mensual de Carga Importación y Exportación (kgs.)	22
--------------	---	----

Cuadro No.20	Tráfico de Carga por Origen y Destino (kilogramos)	23
--------------	--	----

Cuadro No.21	Tráfico Mensual de Carga Importación por Líneas Aéreas (Kilogramos)	24
--------------	---	----

Cuadro No.22	Tráfico Mensual de Carga Exportación por Líneas Aéreas (Kilogramos)	25
--------------	---	----

Cuadro No.23A	Carga Importación por Ciudad y Aerolínea (kilogramos)	26
---------------	---	----

Cuadro No.23B	Carga Exportación por Ciudad y Aerolínea (kilogramos)	27
---------------	---	----

Cuadro No.23C	Tráfico de Carga Importación y Exportación por Líneas Aéreas (Kilogramos)	28
---------------	---	----

Cuadro No.24	Tráfico Mensual de Carga Importación y Exportación (kgs.)	29
--------------	---	----

Cuadro No.25	Tráfico Mensual de Correo Entrando y Saliendo (kgs.)	30
--------------	--	----

### **INFORMACION GENERAL**

Cuadro No.26	Resumen de la Actividad Aeroportuaria durante 2012	31
--------------	--	----

Cuadro No.27	Líneas Aéreas que operan en El Salvador por Tipo de Aeronave y Ruta	32
--------------	---	----

Cuadro No.28	Tipo y Capacidad de Aeronaves	33
--------------	-------------------------------	----

## INTRODUCCION

*La Comisión Ejecutiva Portuaria Autónoma (CEPA), institución de servicio público, que tiene bajo su responsabilidad la administración, operación y explotación del Aeropuerto Internacional El Salvador, presentando este documento que contiene las cifras estadísticas del tráfico correspondiente al año 2012.*

*Durante el año en mención y en comparación al año 2011, se obtuvieron variaciones en el tráfico de:*

- ➔ *Pasajeros con un crecimiento general de 4.83%:*
  - *Pasajeros entrando 5.31%.*
  - *Pasajeros saliendo 3.76%.*
  - *Pasajeros en tránsito directo: 42.66%.*
  - *Pasajeros transbordos (conexión): 4.15%.*
  
- ➔ *Movimiento de Aeronaves con un crecimiento general del 5.22%:*
  - *Aviación Comercial: 4.17%.*
  - *Aviación General: (10.91%).*
  - *Aviación Nacional 15.38%.*
  
- ➔ *La Carga General tuvo un decremento del 5.98%:*
  - *Carga de Importación: 2.18%*
  - *Carga de Exportación: (14.75%)*
  - *Correo entrando: 27.61%*
  - *Correo Saliendo: (3.60%)*

*En relación al transporte de pasajeros, podemos mencionar como principales hechos que se dieron en el año 2012, los siguientes:*

- ➔ En el mes de abril de 2012, se incorpora la compañía Aerovías de México, S.A. de C.V. identificada comercialmente como AEROMEXICO, con un vuelo diario en la ruta México DF, México / San Salvador, El Salvador / México DF, México, movilizandando durante el año 2012 un total de 24,430 pasajeros.*
  
- ➔ TACA International Airlines, introduce en el mes de septiembre de 2012, las siguientes rutas:*
  - Cali Colombia / San Salvador, El Salvador / Cali, Colombia*
  - Quito, Ecuador / San Salvador, El Salvador / Quito, Ecuador*
  
- ➔ Continental Airlines Inc. introduce a partir de diciembre la ruta Washington, USA / San Salvador, El Salvador / Washington, USA con un frecuencia diaria*

*Tomando en cuenta que la información antes mencionada es de mucha utilidad, la Comisión Ejecutiva Portuaria Autónoma, pone a disposición este documento para que pueda ser utilizada como base para análisis y estudios de interés de las empresas y usuarios relacionados con la industria del transporte aéreo.*

### Cuadro No. 1

#### COMPARATIVO DE PASAJEROS, AERONAVES Y CARGA DURANTE EL PERIODO 2005-2012

DESCRIPCION	2005	2006	2007	2008	2009	2010	2011	2012
-------------	------	------	------	------	------	------	------	------

#### PASAJEROS

ENTRADAS	755,094	812,946	782,592	774,024	726,992	704,870	674,674	712,085
SALIDAS	795,172	750,194	784,762	767,434	726,511	721,902	741,363	768,505
<b>SUBTOTAL</b>	<b>1,550,266</b>	<b>1,563,140</b>	<b>1,567,354</b>	<b>1,541,458</b>	<b>1,453,503</b>	<b>1,426,772</b>	<b>1,416,037</b>	<b>1,480,590</b>
PASAJEROS TRANSITO	90,455	57,994	24,198	15,853	12,584	20,712	53,269	62,104
PASAJEROS TRANSBORDO	420,520	368,405	463,724	506,349	475,551	517,132	536,645	558,100
<b>TOTAL</b>	<b>2,061,241</b>	<b>1,989,539</b>	<b>2,055,276</b>	<b>2,063,660</b>	<b>1,941,638</b>	<b>1,964,616</b>	<b>2,005,951</b>	<b>2,100,794</b>

#### AERONAVES 1/

AVIACION COMERCIAL	29,820	28,422	29,251	30,919	31,303	34,908	36,817	38,274
AVIACION GENERAL	820	1,202	1,262	1,188	1,226	1,192	1,182	1,052
AVIACION NACIONAL	32	56	110	104	16	52	40	48
TAXIS AEREOS	-	-	-	-	-	-	-	-
<b>TOTAL</b>	<b>30,672</b>	<b>29,680</b>	<b>30,623</b>	<b>32,211</b>	<b>32,545</b>	<b>36,152</b>	<b>38,039</b>	<b>39,374</b>

#### CARGA Y CORREO (KGS)

CARGA IMPORTACION	15,553,991	17,209,901	20,032,301	15,249,748	12,487,332	12,744,645	11,714,748	11,992,886
CARGA EXPORTACION	10,024,162	12,104,532	8,959,470	12,372,486	10,447,744	11,860,189	13,119,166	11,369,793
<b>TOTAL CARGA</b>	<b>25,578,153</b>	<b>29,314,433</b>	<b>28,991,771</b>	<b>27,622,234</b>	<b>22,935,076</b>	<b>24,604,834</b>	<b>24,833,914</b>	<b>23,362,679</b>
CORREO ENTRANDO	248,516	325,253	362,148	376,064	360,162	402,580	493,176	604,327
CORREO SALIENDO	142,444	165,921	132,842	144,500	247,187	259,732	318,970	309,610
<b>TOTAL CORREO</b>	<b>390,960</b>	<b>491,174</b>	<b>494,990</b>	<b>520,564</b>	<b>607,349</b>	<b>662,312</b>	<b>812,146</b>	<b>913,937</b>
<b>TOTAL CARGA Y CORREO</b>	<b>25,969,113</b>	<b>29,805,607</b>	<b>29,486,761</b>	<b>28,142,798</b>	<b>23,542,425</b>	<b>25,267,146</b>	<b>25,646,060</b>	<b>24,276,616</b>

1/ Se considera aterrizaje y despegue



# PASAJEROS



# PASSENGERS

**Cuadro No. 2**

**TRAFICO DE PASAJEROS MOVILIZADOS 2012**

M E S	ENTRANDO	SALIENDO	TRANSITO	TRANSBORDO	TOTAL	%
ENERO	54,531	74,599	5,434	48,458	<b>183,022</b>	8.71%
FEBRERO	50,816	60,303	3,982	44,473	<b>159,574</b>	7.60%
MARZO	59,062	67,019	4,966	50,657	<b>181,704</b>	8.65%
ABRIL	53,782	61,465	4,888	51,644	<b>171,779</b>	8.18%
MAYO	48,009	60,356	4,971	51,644	<b>164,980</b>	7.85%
JUNIO	62,947	60,457	5,830	38,430	<b>167,664</b>	7.98%
JULIO	72,134	72,775	5,989	43,298	<b>194,196</b>	9.24%
AGOSTO	63,244	80,262	5,434	38,496	<b>187,436</b>	8.92%
SEPTIEMBRE	48,371	57,062	4,773	37,517	<b>147,723</b>	7.03%
OCTUBRE	53,564	51,891	4,469	43,318	<b>153,242</b>	7.29%
NOVIEMBRE	68,751	62,715	5,274	57,074	<b>193,814</b>	9.23%
DICIEMBRE	76,874	59,601	6,094	53,091	<b>195,660</b>	9.31%
<b>TOTAL</b>	<b>712,085</b>	<b>768,505</b>	<b>62,104</b>	<b>558,100</b>	<b>2,100,794</b>	<b>100.00%</b>

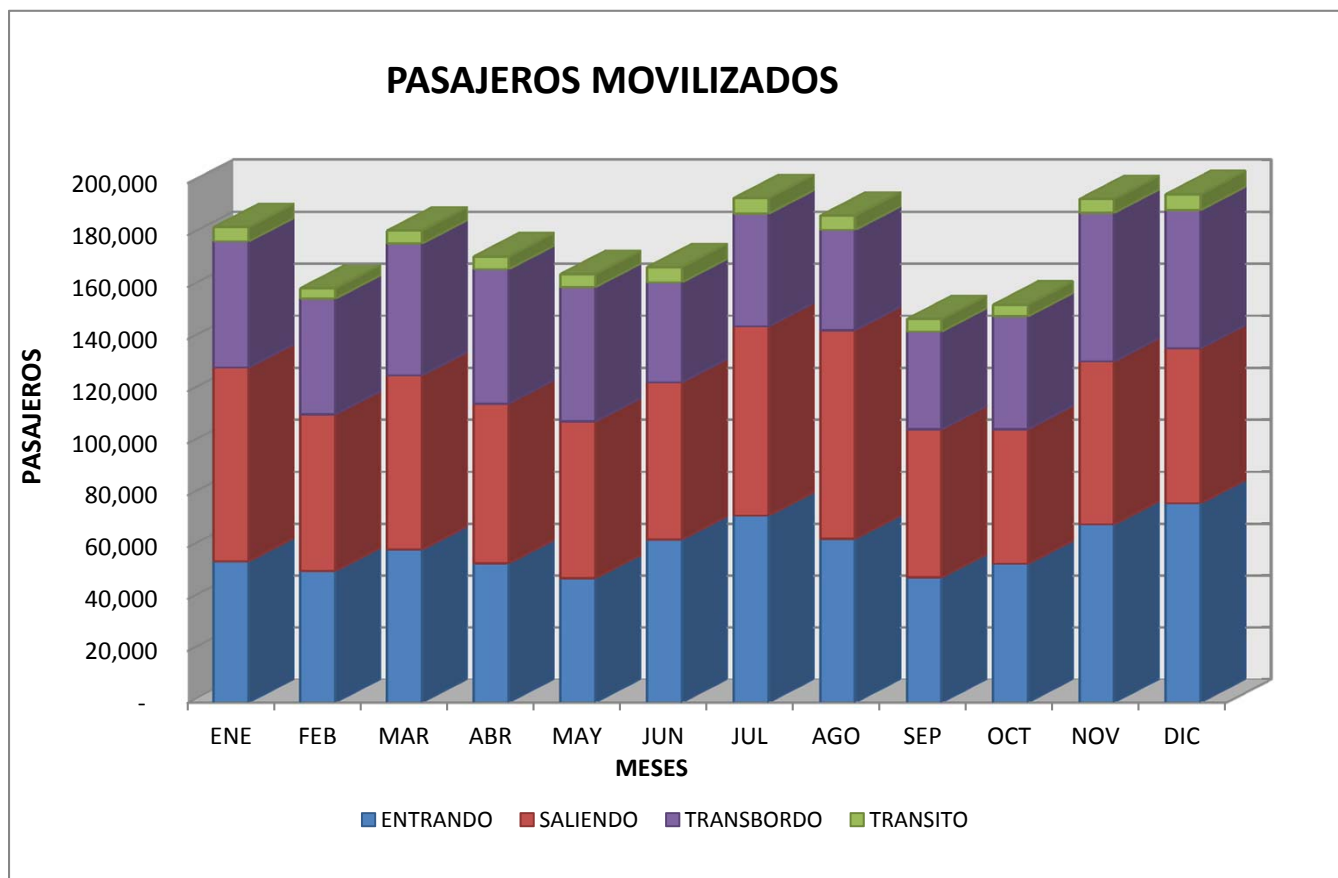



Cuadro No. 3

## ENTRADA DE PASAJEROS MENSUAL POR ORIGEN

CIUDADES	ENE	FEB	MAR	ABR	MAY	JUN	JUL	AGO	SEP	OCT	NOV	DIC	TOTAL
HOUSTON, USA	7,384	6,432	8,545	7,431	6,893	10,824	12,073	8,583	5,794	6,919	9,590	10,548	101,016
MIAMI, USA	5,233	4,411	5,477	5,150	4,949	7,389	8,162	6,642	4,888	5,022	7,434	7,837	72,594
LOS ANGELES, USA	5,309	5,207	5,790	5,682	4,593	4,823	5,718	5,959	4,667	5,441	7,033	6,652	66,874
PANAMA, PANAMA	4,050	3,829	4,315	4,401	4,250	4,382	4,700	4,868	4,535	4,452	5,274	6,306	55,362
WASHINGTON, USA	4,489	3,967	3,781	3,851	2,975	4,188	5,177	4,065	2,942	3,455	5,277	7,140	51,307
BOGOTA, COLOMBIA	3,849	2,365	3,103	2,329	4,133	4,254	4,376	4,414	3,856	3,581	4,026	4,675	44,961
ATLANTA, USA	2,279	2,575	3,021	2,663	2,612	3,760	3,760	3,336	3,623	3,069	3,287	3,706	37,691
SAN JOSE, COSTA RICA	2,259	2,798	3,031	2,835	2,823	3,196	3,586	3,071	2,584	3,242	4,258	3,715	37,398
DALLAS, USA	2,668	2,607	3,390	2,362	2,129	3,607	5,054	3,680	1,583	1,565	3,521	4,296	36,462
NEW YORK, USA	3,201	2,743	2,428	2,473	1,694	2,105	2,602	3,001	2,427	2,304	3,440	3,486	31,904
MEXICO, MEXICO	932	1,285	1,445	1,472	1,651	3,192	3,370	2,744	1,890	1,790	2,312	3,374	25,457
SAN FRANCISCO, USA	1,715	1,379	1,606	1,636	1,127	1,464	1,810	1,810	1,310	2,020	2,305	2,336	20,518
MADRID, ESPAÑA	1,385	1,121	1,233	1,059	977	1,478	1,840	1,681	1,407	1,416	1,271	1,985	16,853
GUATEMALA, GUATEMALA	1,064	1,430	1,838	1,858	954	960	1,146	703	492	1,393	1,151	1,100	14,089
FORT LAUDERDALE, USA	1,157	1,052	1,175	1,017	905	1,257	1,319	1,111	729	819	1,190	1,863	13,594
MANAGUA, NICARAGUA	842	1,145	1,068	1,078	890	815	1,001	810	602	912	1,068	1,074	11,305
LIMA, PERU	1,145	570	974	1,504	889	608	646	646	675	1,032	957	809	10,455
TORONTO, CANADA	1,332	1,081	2,017	972	466	306	340	623	533	725	1,003	867	10,265
NEWARK, USA	787	706	835	683	505	884	1,274	715	573	507	540	1,015	9,024
SAN PEDRO SULA, HONDURAS	478	653	741	754	635	700	865	865	626	864	760	770	8,711
TEGUCIGALPA, HONDURAS	632	818	792	793	623	654	794	761	564	690	531	525	8,177
CANCUN, MEXICO	165	273	339	314	199	607	675	820	701	954	479	415	5,941
ORLANDO, USA	65	199	345	351	369	485	599	608	440	406	645	654	5,166
MONTREAL, CANADA	1,203	1,209	680	-	-	-	-	-	-	-	234	568	3,894
BELIZE, BELIZE	115	242	272	277	139	281	347	347	251	188	290	294	3,043
LA HABANA, CUBA	146	150	208	212	189	220	272	283	181	234	341	346	2,782
CHICAGO, USA	318	183	167	170	227	235	290	290	29	38	149	151	2,247
ROATAN, HONDURAS	215	234	231	236	97	135	167	167	191	190	180	182	2,225
GUAYAQUIL, ECUADOR	66	76	193	197	31	70	87	40	33	29	39	18	879
CALI, COLOMBIA	-	-	-	-	-	-	-	367	48	197	63	64	739
LIBERIA, COSTA RICA	48	76	22	22	85	68	84	108	18	43	18	17	609
QUITO, ECUADOR	-	-	-	-	-	-	-	126	179	67	85	86	543
<b>TOTAL</b>	<b>54,531</b>	<b>50,816</b>	<b>59,062</b>	<b>53,782</b>	<b>48,009</b>	<b>62,947</b>	<b>72,134</b>	<b>63,244</b>	<b>48,371</b>	<b>53,564</b>	<b>68,751</b>	<b>76,874</b>	<b>712,085</b>

Cuadro No.4

## SALIDA DE PASAJEROS MENSUAL POR DESTINO

CIUDADES	ENE	FEB	MAR	ABR	MAY	JUN	JUL	AGO	SEP	OCT	NOV	DIC	TOTAL
HOUSTON, USA	10,055	6,771	8,624	8,840	7,100	8,306	11,005	11,511	7,058	5,856	8,323	7,967	101,416
LOS ANGELES, USA	8,173	7,503	7,204	6,777	7,310	6,809	7,564	9,291	6,750	6,614	6,398	5,774	86,167
WASHINGTON, USA	6,485	5,836	5,508	5,008	5,616	4,657	5,305	7,609	4,923	4,506	4,817	5,255	65,525
MIAMI, USA	7,996	5,937	5,580	5,492	4,788	5,221	6,887	6,881	3,087	2,445	5,282	5,318	64,914
PANAMA, PANAMA	5,011	4,327	4,851	4,657	4,986	4,277	5,273	5,568	5,180	4,809	5,976	5,348	60,263
NEW YORK, USA	4,807	4,326	4,572	4,157	3,368	3,161	3,601	4,627	3,874	3,546	3,546	3,417	47,002
DALLAS, USA	4,385	3,061	3,784	3,333	3,101	3,483	5,358	5,373	3,901	3,402	3,418	3,426	46,025
SAN JOSE, COSTA RICA	3,714	3,261	3,889	3,329	4,326	4,102	4,370	4,581	3,387	3,669	3,940	3,257	45,825
ATLANTA, USA	4,696	2,863	3,558	3,449	2,687	3,094	4,173	4,540	3,062	2,556	2,972	2,834	40,484
MEXICO, MEXICO	1,499	1,349	1,718	1,562	2,021	3,006	3,264	3,832	2,149	1,776	2,291	2,282	26,749
SAN FRANCISCO, USA	2,410	2,169	2,276	2,069	2,155	2,186	2,491	2,065	2,004	1,834	2,060	1,985	25,704
GUATEMALA, GUATEMALA	1,780	1,606	1,823	1,659	1,627	1,255	1,394	1,814	1,542	1,450	1,553	1,456	18,959
BOGOTA, COLOMBIA	1,033	939	1,700	1,469	1,899	1,597	1,487	1,424	1,642	1,523	1,868	1,424	18,005
MANAGUA, NICARAGUA	1,248	1,120	1,506	1,330	1,426	1,330	1,503	1,214	1,040	952	1,605	1,522	15,796
FORT LAUDERDALE, USA	1,649	1,092	1,269	1,212	1,050	1,051	1,391	1,526	819	783	1,181	1,262	14,285
MADRID, ESPAÑA	1,563	1,074	1,313	994	975	1,184	1,322	1,269	1,415	921	1,143	961	14,134
SAN PEDRO SULA, HONDURAS	1,181	1,063	1,024	931	853	927	1,056	1,943	899	823	1,112	1,071	12,883
TORONTO, CANADA	1,613	1,365	2,055	1,196	757	557	587	717	832	901	816	674	12,070
LIMA, PERU	812	828	1,000	845	861	844	739	853	801	1,085	1,020	728	10,416
NEWARK, USA	1,240	773	876	1,111	759	703	958	914	714	574	544	548	9,714
TEGUCIGALPA, HONDURAS	599	539	723	657	976	903	1,029	799	804	766	562	542	8,899
CANCUN, MEXICO	317	277	212	233	345	417	439	536	134	145	533	514	4,102
ORLANDO, USA	140	124	297	270	399	417	475	483	266	243	491	473	4,078
MONTREAL, CANADA	1,203	1,209	680	-	-	-	-	-	-	-	234	568	3,894
LA HABANA, CUBA	164	148	269	245	242	152	173	227	221	202	286	276	2,605
ROATAN, HONDURAS	288	259	248	225	130	161	183	263	184	168	211	203	2,523
BELIZE, BELIZE	178	160	167	152	206	188	214	170	161	149	221	213	2,179
CHICAGO, USA	220	198	204	185	248	146	166	-	-	-	-	-	1,367
GUAYAQUIL, ECUADOR	87	78	68	62	44	259	295	30	19	15	58	56	1,071
LIBERIA, COSTA RICA	53	48	21	16	101	64	73	79	41	38	89	88	711
CALI, COLOMBIA	-	-	-	-	-	-	-	68	85	78	85	82	398
QUITO, ECUADOR	-	-	-	-	-	-	-	55	68	62	80	77	342
<b>TOTAL</b>	<b>74,599</b>	<b>60,303</b>	<b>67,019</b>	<b>61,465</b>	<b>60,356</b>	<b>60,457</b>	<b>72,775</b>	<b>80,262</b>	<b>57,062</b>	<b>51,891</b>	<b>62,715</b>	<b>59,601</b>	<b>768,505</b>

Cuadro No. 5

## TRAFICO DE PASAJEROS MENSUAL POR ORIGEN Y DESTINO

CIUDADES	ENE	FEB	MAR	ABR	MAY	JUN	JUL	AGO	SEP	OCT	NOV	DIC	TOTAL
HOUSTON, USA	17,439	13,203	17,169	16,271	13,993	19,130	23,078	20,094	12,852	12,775	17,913	18,515	202,432
LOS ANGELES, USA	13,482	12,710	12,994	12,459	11,903	11,632	13,282	15,250	11,417	12,055	13,431	12,426	153,041
MIAMI, USA	13,229	10,348	11,057	10,642	9,737	12,610	15,049	13,523	7,975	7,467	12,716	13,155	137,508
WASHINGTON, USA	10,974	9,803	9,289	8,859	8,591	8,845	10,482	11,674	7,865	7,961	10,094	12,395	116,832
PANAMA, PANAMA	9,061	8,156	9,166	9,058	9,236	8,659	9,973	10,436	9,715	9,261	11,250	11,654	115,625
SAN JOSE, COSTA RICA	5,973	6,059	6,920	6,164	7,149	7,298	7,956	7,652	5,971	6,911	8,198	6,972	83,223
DALLAS, USA	7,053	5,668	7,174	5,695	5,230	7,090	10,412	9,053	5,484	4,967	6,939	7,722	82,487
NEW YORK, USA	8,008	7,069	7,000	6,630	5,062	5,266	6,203	7,628	6,301	5,850	6,986	6,903	78,906
ATLANTA, USA	6,975	5,438	6,579	6,112	5,299	6,854	7,933	7,876	6,685	5,625	6,259	6,540	78,175
BOGOTA, COLOMBIA	4,882	3,304	4,803	3,798	6,032	5,851	5,863	5,838	5,498	5,104	5,894	6,099	62,966
MEXICO, MEXICO	2,431	2,634	3,163	3,034	3,672	6,198	6,634	6,576	4,039	3,566	4,603	5,656	52,206
SAN FRANCISCO, USA	4,125	3,548	3,882	3,705	3,282	3,650	4,301	3,875	3,314	3,854	4,365	4,321	46,222
GUATEMALA, GUATEMALA	2,844	3,036	3,661	3,517	2,581	2,215	2,540	2,517	2,034	2,843	2,704	2,556	33,048
MADRID, ESPAÑA	2,948	2,195	2,546	2,053	1,952	2,662	3,162	2,950	2,822	2,337	2,414	2,946	30,987
FORT LAUDERDALE, USA	2,806	2,144	2,444	2,229	1,955	2,308	2,710	2,637	1,548	1,602	2,371	3,125	27,879
MANAGUA, NICARAGUA	2,090	2,265	2,574	2,408	2,316	2,145	2,504	2,024	1,642	1,864	2,673	2,596	27,101
TORONTO, CANADA	2,945	2,446	4,072	2,168	1,223	863	927	1,340	1,365	1,626	1,819	1,541	22,335
SAN PEDRO SULA, HONDURAS	1,659	1,716	1,765	1,685	1,488	1,627	1,921	2,808	1,525	1,687	1,872	1,841	21,594
LIMA, PERU	1,957	1,398	1,974	2,349	1,750	1,452	1,385	1,499	1,476	2,117	1,977	1,537	20,871
NEWARK, USA	2,027	1,479	1,711	1,794	1,264	1,587	2,232	1,629	1,287	1,081	1,084	1,563	18,738
TEGUCIGALPA, HONDURAS	1,231	1,357	1,515	1,450	1,599	1,557	1,823	1,560	1,368	1,456	1,093	1,067	17,076
CANCUN, MEXICO	482	550	551	547	544	1,024	1,114	1,356	835	1,099	1,012	929	10,043
ORLANDO, USA	205	323	642	621	768	902	1,074	1,091	706	649	1,136	1,127	9,244
MONTREAL, CANADA	2,406	2,418	1,360	-	-	-	-	-	-	-	468	1,136	7,788
LA HABANA, CUBA	310	298	477	457	431	372	445	510	402	436	627	622	5,387
BELIZE, BELIZE	293	402	439	429	345	469	561	517	412	337	511	507	5,222
ROATAN, HONDURAS	503	493	479	461	227	296	350	430	375	358	391	385	4,748
CHICAGO, USA	538	381	371	355	475	381	456	290	29	38	149	151	3,614
GUAYAQUIL, ECUADOR	153	154	261	259	75	329	382	70	52	44	97	74	1,950
LIBERIA, COSTA RICA	101	124	43	38	186	132	157	187	59	81	107	105	1,320
CALI, COLOMBIA	-	-	-	-	-	-	-	435	133	275	148	146	1,137
QUITO, ECUADOR	-	-	-	-	-	-	-	181	247	129	165	163	885
<b>TOTAL</b>	<b>129,130</b>	<b>111,119</b>	<b>126,081</b>	<b>115,247</b>	<b>108,365</b>	<b>123,404</b>	<b>144,909</b>	<b>143,506</b>	<b>105,433</b>	<b>105,455</b>	<b>131,466</b>	<b>136,475</b>	<b>1,480,590</b>

Cuadro No.6

**PASAJEROS POR ORIGEN Y DESTINO**

CODIGO OACI	ORIGEN Y DESTINO	PASAJEROS ORIGEN	%	PASAJEROS DESTINO	%	PASAJEROS TOTALES	%
KIAH	HOUSTON, USA	101,016	14.19%	101,416	13.20%	<b>202,432</b>	<b>13.67%</b>
KLAX	LOS ANGELES, USA	66,874	9.39%	86,167	11.21%	<b>153,041</b>	<b>10.34%</b>
KMIA	MIAMI, USA	72,594	10.19%	64,914	8.45%	<b>137,508</b>	<b>9.29%</b>
KIAD	WASHINGTON, USA	51,307	7.21%	65,525	8.53%	<b>116,832</b>	<b>7.89%</b>
MPTO	PANAMA, PANAMA	55,362	7.77%	60,263	7.84%	<b>115,625</b>	<b>7.81%</b>
KATL	ATLANTA, USA	37,691	5.29%	40,484	5.27%	<b>78,175</b>	<b>5.28%</b>
MROC	SAN JOSE, COSTA RICA	37,398	5.25%	45,825	5.96%	<b>83,223</b>	<b>5.62%</b>
KJFK	NEW YORK, USA	31,904	4.48%	47,002	6.12%	<b>78,906</b>	<b>5.33%</b>
KDFW	DALLAS, USA	36,462	5.12%	46,025	5.99%	<b>82,487</b>	<b>5.57%</b>
SKBO	BOGOTA, COLOMBIA	44,961	6.31%	18,005	2.34%	<b>62,966</b>	<b>4.25%</b>
KSFO	SAN FRANCISCO, USA	20,518	2.88%	25,704	3.34%	<b>46,222</b>	<b>3.12%</b>
MMMX	MEXICO, MEXICO	25,457	3.57%	26,749	3.48%	<b>52,206</b>	<b>3.53%</b>
MGGT	GUATEMALA, GUATEMALA	14,089	1.98%	18,959	2.47%	<b>33,048</b>	<b>2.23%</b>
MNMG	MANAGUA, NICARAGUA	11,305	1.59%	15,796	2.06%	<b>27,101</b>	<b>1.83%</b>
LEMD	MADRID, ESPAÑA	16,853	2.37%	14,134	1.84%	<b>30,987</b>	<b>2.09%</b>
SPIM	LIMA, PERU	10,455	1.47%	10,416	1.36%	<b>20,871</b>	<b>1.41%</b>
MHLM	SAN PEDRO SULA, HONDURAS	8,711	1.22%	12,883	1.68%	<b>21,594</b>	<b>1.46%</b>
KFLL	FORT LAUDERDALE, USA	13,594	1.91%	14,285	1.86%	<b>27,879</b>	<b>1.88%</b>
CYYZ	TORONTO, CANADA	10,265	1.44%	12,070	1.57%	<b>22,335</b>	<b>1.51%</b>
MHTG	TEGUCIGALPA, HONDURAS	8,177	1.15%	8,899	1.16%	<b>17,076</b>	<b>1.15%</b>
KEWR	NEWARK, USA	9,024	1.27%	9,714	1.26%	<b>18,738</b>	<b>1.27%</b>
CYUL	MONTREAL, CANADA	3,894	0.55%	3,894	0.51%	<b>7,788</b>	<b>0.53%</b>
MMUN	CANCUN, MEXICO	5,941	0.83%	4,102	0.53%	<b>10,043</b>	<b>0.68%</b>
KMCO	ORLANDO, USA	5,166	0.73%	4,078	0.53%	<b>9,244</b>	<b>0.62%</b>
KORD	CHICAGO, USA	2,247	0.32%	1,367	0.18%	<b>3,614</b>	<b>0.24%</b>
MZBZ	BELIZE, BELIZE	3,043	0.43%	2,179	0.28%	<b>5,222</b>	<b>0.35%</b>
MHRO	ROATAN, HONDURAS	2,225	0.31%	2,523	0.33%	<b>4,748</b>	<b>0.32%</b>
MUHA	LA HABANA, CUBA	2,782	0.39%	2,605	0.34%	<b>5,387</b>	<b>0.36%</b>
SEGU	GUAYAQUIL, ECUADOR	879	0.12%	1,071	0.14%	<b>1,950</b>	<b>0.13%</b>
MRLB	LIBERIA, COSTA RICA	609	0.09%	711	0.09%	<b>1,320</b>	<b>0.09%</b>
SKCL	CALI, COLOMBIA	739	0.10%	398	0.05%	<b>1,137</b>	<b>0.08%</b>
SEQU	QUITO, ECUADOR	543	0.08%	342	0.04%	<b>885</b>	<b>0.06%</b>
<b>TOTAL</b>		<b>712,085</b>	<b>100.00%</b>	<b>768,505</b>	<b>100.00%</b>	<b>1,480,590</b>	<b>100.00%</b>

Cuadro No. 7

## ENTRADA DE PASAJEROS MENSUAL POR LINEAS AEREAS

LINEAS AEREAS	ENE	FEB	MAR	ABR	MAY	JUN	JUL	AGO	SEP	OCT	NOV	DIC	TOTAL
TACA	21,855	21,836	22,755	23,176	17,699	21,777	27,241	26,391	19,290	21,907	28,677	29,076	<b>281,680</b>
CONTINENTAL	7,002	6,135	8,225	6,937	6,551	10,423	11,436	7,710	5,218	6,465	8,819	11,988	<b>96,909</b>
LACSA	5,125	5,489	6,404	5,931	5,033	6,031	6,707	6,569	5,618	7,643	9,069	7,848	<b>77,467</b>
AMERICAN	5,161	4,643	6,647	5,251	4,934	7,471	8,864	5,865	3,059	3,356	6,159	7,273	<b>68,683</b>
COPA	3,457	3,213	3,746	3,821	3,670	3,815	3,999	4,167	4,028	3,834	4,222	5,240	<b>47,212</b>
AVIANCA	3,849	2,215	2,815	2,036	3,857	4,027	4,095	4,133	3,653	3,068	3,495	4,137	<b>41,380</b>
DELTA	2,279	2,575	3,021	2,663	2,612	3,760	3,760	3,336	3,623	3,069	3,287	3,706	<b>37,691</b>
IBERIA	1,385	1,121	1,233	1,059	977	1,478	1,840	1,681	1,407	1,416	1,271	1,985	<b>16,853</b>
SPIRIT AIRLINES	1,157	1,052	1,175	1,017	905	1,257	1,319	1,111	729	819	1,190	1,863	<b>13,594</b>
AEROMEXICO	-	-			831	2,246	2,201	1,575	1,044	892	1,332	2,381	<b>12,502</b>
TRANS AMERICAN	1,145	570	974	1,504	889	608	646	646	675	1,032	957	809	<b>10,455</b>
OTROS COMERC.	2,116	1,967	2,067	387	51	54	26	60	27	63	273	568	<b>7,659</b>
<b>TOTAL</b>	<b>54,531</b>	<b>50,816</b>	<b>59,062</b>	<b>53,782</b>	<b>48,009</b>	<b>62,947</b>	<b>72,134</b>	<b>63,244</b>	<b>48,371</b>	<b>53,564</b>	<b>68,751</b>	<b>76,874</b>	<b>712,085</b>

Cuadro No. 8

**SALIDA DE PASAJEROS MENSUAL POR LINEAS AEREAS**

LINEAS AEREAS	ENE	FEB	MAR	ABR	MAY	JUN	JUL	AGO	SEP	OCT	NOV	DIC	TOTAL
TACA	33,631	30,403	31,021	28,205	28,807	27,157	30,941	36,360	27,080	24,787	28,371	27,336	<b>354,099</b>
CONTINENTAL	9,988	6,228	7,819	8,420	6,399	7,591	10,344	10,528	6,155	4,950	7,276	7,596	<b>93,294</b>
LACSA	7,116	6,439	6,900	6,594	7,927	6,999	7,375	9,010	7,119	7,711	8,321	6,951	<b>88,462</b>
AMERICAN	7,830	4,904	6,674	6,281	5,152	5,653	8,775	8,526	4,122	3,224	5,104	5,279	<b>71,524</b>
COPA	4,165	3,566	3,985	3,870	3,928	3,672	4,584	4,252	4,035	3,761	4,412	3,841	<b>48,071</b>
DELTA	4,696	2,863	3,558	3,449	2,687	3,094	4,173	4,540	3,062	2,556	2,972	2,834	<b>40,484</b>
SPIRIT AIRLINES	1,649	1,092	1,269	1,212	1,050	1,051	1,391	1,526	819	783	1,181	1,262	<b>14,285</b>
AVIANCA	1,033	939	1,413	1,208	1,618	1,210	1,046	1,061	1,235	1,150	1,330	906	<b>14,149</b>
IBERIA	1,563	1,074	1,313	994	975	1,184	1,322	1,269	1,415	921	1,143	961	<b>14,134</b>
AEROMEXICO	-	-	-	-	901	1,948	2,059	2,277	1,192	900	1,312	1,339	<b>11,928</b>
TRANS AMERICAN	812	828	1,000	845	861	844	739	853	801	1,085	1,020	728	<b>10,416</b>
OTROS COMERC.	2,116	1,967	2,067	387	51	54	26	60	27	63	273	568	<b>7,659</b>
<b>TOTAL</b>	<b>74,599</b>	<b>60,303</b>	<b>67,019</b>	<b>61,465</b>	<b>60,356</b>	<b>60,457</b>	<b>72,775</b>	<b>80,262</b>	<b>57,062</b>	<b>51,891</b>	<b>62,715</b>	<b>59,601</b>	<b>768,505</b>



Cuadro No. 8A

## ENTRADA Y SALIDA DE PASAJEROS MENSUAL POR LINEAS AEREAS

LINEAS AEREAS	ENE	FEB	MAR	ABR	MAY	JUN	JUL	AGO	SEP	OCT	NOV	DIC	TOTAL
TACA	55,486	52,239	53,776	51,381	46,506	48,934	58,182	62,751	46,370	46,694	57,048	56,412	<b>635,779</b>
CONTINENTAL	16,990	12,363	16,044	15,357	12,950	18,014	21,780	18,238	11,373	11,415	16,095	19,584	<b>190,203</b>
LACSA	12,241	11,928	13,304	12,525	12,960	13,030	14,082	15,579	12,737	15,354	17,390	14,799	<b>165,929</b>
AMERICAN	12,991	9,547	13,321	11,532	10,086	13,124	17,639	14,391	7,181	6,580	11,263	12,552	<b>140,207</b>
COPA	7,622	6,779	7,731	7,691	7,598	7,487	8,583	8,419	8,063	7,595	8,634	9,081	<b>95,283</b>
DELTA	6,975	5,438	6,579	6,112	5,299	6,854	7,933	7,876	6,685	5,625	6,259	6,540	<b>78,175</b>
AVIANCA	4,882	3,154	4,228	3,244	5,475	5,237	5,141	5,194	4,888	4,218	4,825	5,043	<b>55,529</b>
IBERIA	2,948	2,195	2,546	2,053	1,952	2,662	3,162	2,950	2,822	2,337	2,414	2,946	<b>30,987</b>
SPIRIT AIRLINES	2,806	2,144	2,444	2,229	1,955	2,308	2,710	2,637	1,548	1,602	2,371	3,125	<b>27,879</b>
AEROMEXICO	-	-	-	-	1,732	4,194	4,260	3,852	2,236	1,792	2,644	3,720	<b>24,430</b>
TRANS AMERICAN	1,957	1,398	1,974	2,349	1,750	1,452	1,385	1,499	1,476	2,117	1,977	1,537	<b>20,871</b>
OTROS COMERC.	4,232	3,934	4,134	774	102	108	52	120	54	126	546	1,136	<b>15,318</b>
<b>TOTAL</b>	<b>129,130</b>	<b>111,119</b>	<b>126,081</b>	<b>115,247</b>	<b>108,365</b>	<b>123,404</b>	<b>144,909</b>	<b>143,506</b>	<b>105,433</b>	<b>105,455</b>	<b>131,466</b>	<b>136,475</b>	<b>1,480,590</b>

Cuadro No. 9A

## ENTRADA DE PASAJEROS POR CIUDAD Y AEROLINEA

CIUDADES	TACA	TRANS AMERICAN	AVIANCA	COPA	LACSA	AMERICAN	IBERIA	CONTINENTAL	DELTA	AEROMEXICO	SPIRIT	OTROS COMERCIALES	TOTAL
HOUSTON, USA	14,884	-	-	-	-	-	-	86,132	-	-	-	-	101,016
MIAMI, USA	29,466	-	-	-	-	43,128	-	-	-	-	-	-	72,594
LOS ANGELES, USA	39,744	-	-	-	27,130	-	-	-	-	-	-	-	66,874
PANAMA, PANAMA	8,150	-	-	47,212	-	-	-	-	-	-	-	-	55,362
WASHINGTON, USA	49,554	-	-	-	-	-	-	1,753	-	-	-	-	51,307
BOGOTA, COLOMBIA	3,581	-	41,380	-	-	-	-	-	-	-	-	-	44,961
ATLANTA, USA	-	-	-	-	-	-	-	-	37,691	-	-	-	37,691
SAN JOSE, COSTA RICA	3,151	-	-	-	34,247	-	-	-	-	-	-	-	37,398
DALLAS, USA	10,552	-	-	-	355	25,555	-	-	-	-	-	-	36,462
NEW YORK, USA	31,904	-	-	-	-	-	-	-	-	-	-	-	31,904
MEXICO, MEXICO	12,955	-	-	-	-	-	-	-	-	12,502	-	-	25,457
SAN FRANCISCO, USA	20,518	-	-	-	-	-	-	-	-	-	-	-	20,518
MADRID, ESPAÑA	-	-	-	-	-	-	16,853	-	-	-	-	-	16,853
GUATEMALA, GUATEMALA	13,014	-	-	-	601	-	-	-	-	-	-	474	14,089
FORT LAUDERDALE, USA	-	-	-	-	-	-	-	-	-	-	13,594	-	13,594
MANAGUA, NICARAGUA	10,315	-	-	-	990	-	-	-	-	-	-	-	11,305
LIMA, PERU	-	10,455	-	-	-	-	-	-	-	-	-	-	10,455
TORONTO, CANADA	-	-	-	-	6,974	-	-	-	-	-	-	3,291	10,265
NEWARK, USA	-	-	-	-	-	-	-	9,024	-	-	-	-	9,024
SAN PEDRO SULA, HONDURAS	8,711	-	-	-	-	-	-	-	-	-	-	-	8,711
TEGUCIGALPA, HONDURAS	6,948	-	-	-	1,229	-	-	-	-	-	-	-	8,177
CANCUN, MEXICO	-	-	-	-	5,941	-	-	-	-	-	-	-	5,941
ORLANDO, USA	5,166	-	-	-	-	-	-	-	-	-	-	-	5,166
MONTREAL, CANADA	-	-	-	-	-	-	-	-	-	-	-	3,894	3,894
BELIZE, BELIZE	3,043	-	-	-	-	-	-	-	-	-	-	-	3,043
LA HABANA, CUBA	2,782	-	-	-	-	-	-	-	-	-	-	-	2,782
CHICAGO, USA	2,247	-	-	-	-	-	-	-	-	-	-	-	2,247
ROATAN, HONDURAS	2,225	-	-	-	-	-	-	-	-	-	-	-	2,225
GUAYAQUIL, ECUADOR	879	-	-	-	-	-	-	-	-	-	-	-	879
CALI, COLOMBIA	739	-	-	-	-	-	-	-	-	-	-	-	739
LIBERIA, COSTA RICA	609	-	-	-	-	-	-	-	-	-	-	-	609
QUITO, ECUADOR	543	-	-	-	-	-	-	-	-	-	-	-	543
<b>TOTAL</b>	<b>281,680</b>	<b>10,455</b>	<b>41,380</b>	<b>47,212</b>	<b>77,467</b>	<b>68,683</b>	<b>16,853</b>	<b>96,909</b>	<b>37,691</b>	<b>12,502</b>	<b>13,594</b>	<b>7,659</b>	<b>712,085</b>

Cuadro No. 9B

## SALIDA DE PASAJEROS POR CIUDAD Y AEROLINEA

CIUDADES	TACA	TRANS AMERICAN	AVIANCA	COPA	LACSA	AMERICAN	IBERIA	CONTINENTAL	DELTA	AEROMEXICO	SPIRIT	OTROS COMERCIALES	TOTAL
HOUSTON, USA	18,450	-	-	-	-	-	-	82,966	-	-	-	-	101,416
LOS ANGELES, USA	55,162	-	-	-	31,005	-	-	-	-	-	-	-	86,167
WASHINGTON, USA	64,911	-	-	-	-	-	-	614	-	-	-	-	65,525
MIAMI, USA	25,879	-	-	-	-	39,035	-	-	-	-	-	-	64,914
PANAMA, PANAMA	12,192	-	-	48,071	-	-	-	-	-	-	-	-	60,263
NEW YORK, USA	47,002	-	-	-	-	-	-	-	-	-	-	-	47,002
DALLAS, USA	13,128	-	-	-	408	32,489	-	-	-	-	-	-	46,025
SAN JOSE, COSTA RICA	3,499	-	-	-	42,326	-	-	-	-	-	-	-	45,825
ATLANTA, USA	-	-	-	-	-	-	-	-	40,484	-	-	-	40,484
MEXICO, MEXICO	14,821	-	-	-	-	-	-	-	-	11,928	-	-	26,749
SAN FRANCISCO, USA	25,704	-	-	-	-	-	-	-	-	-	-	-	25,704
GUATEMALA, GUATEMALA	18,485	-	-	-	-	-	-	-	-	-	-	474	18,959
BOGOTA, COLOMBIA	3,856	-	14,149	-	-	-	-	-	-	-	-	-	18,005
MANAGUA, NICARAGUA	14,304	-	-	-	1,492	-	-	-	-	-	-	-	15,796
FORT LAUDERDALE, USA	-	-	-	-	-	-	-	-	-	-	14,285	-	14,285
MADRID, ESPAÑA	-	-	-	-	-	-	14,134	-	-	-	-	-	14,134
SAN PEDRO SULA, HONDURAS	12,883	-	-	-	-	-	-	-	-	-	-	-	12,883
TORONTO, CANADA	-	-	-	-	8,779	-	-	-	-	-	-	3,291	12,070
LIMA, PERU	-	10,416	-	-	-	-	-	-	-	-	-	-	10,416
NEWARK, USA	-	-	-	-	-	-	-	9,714	-	-	-	-	9,714
TEGUCIGALPA, HONDURAS	8,549	-	-	-	350	-	-	-	-	-	-	-	8,899
CANCUN, MEXICO	-	-	-	-	4,102	-	-	-	-	-	-	-	4,102
ORLANDO, USA	4,078	-	-	-	-	-	-	-	-	-	-	-	4,078
MONTREAL, CANADA	-	-	-	-	-	-	-	-	-	-	-	3,894	3,894
LA HABANA, CUBA	2,605	-	-	-	-	-	-	-	-	-	-	-	2,605
ROATAN, HONDURAS	2,523	-	-	-	-	-	-	-	-	-	-	-	2,523
BELIZE, BELIZE	2,179	-	-	-	-	-	-	-	-	-	-	-	2,179
CHICAGO, USA	1,367	-	-	-	-	-	-	-	-	-	-	-	1,367
GUAYAQUIL, ECUADOR	1,071	-	-	-	-	-	-	-	-	-	-	-	1,071
LIBERIA, COSTA RICA	711	-	-	-	-	-	-	-	-	-	-	-	711
CALI, COLOMBIA	398	-	-	-	-	-	-	-	-	-	-	-	398
QUITO, ECUADOR	342	-	-	-	-	-	-	-	-	-	-	-	342
<b>TOTAL</b>	<b>354,099</b>	<b>10,416</b>	<b>14,149</b>	<b>48,071</b>	<b>88,462</b>	<b>71,524</b>	<b>14,134</b>	<b>93,294</b>	<b>40,484</b>	<b>11,928</b>	<b>14,285</b>	<b>7,659</b>	<b>768,505</b>

Cuadro No. 9C

ENTRADA Y SALIDA DE PASAJEROS POR LINEAS AEREAS

LINEA AEREA	COD	PASAJEROS					
		ENTRANDO	%	SALIENDO	%	TOTALES	%
TACA INTERNATIONAL	TAI	281,680	39.56	354,099	46.08	635,779	82.73
CONTINENTAL AIRLINES	COA	96,909	13.61	93,294	12.14	190,203	24.75
LACSA	LRC	77,467	10.88	88,462	11.51	165,929	21.59
AMERICAN AIRLINES	AAL	68,683	9.65	71,524	9.31	140,207	18.24
COPA	CMP	47,212	6.63	48,071	6.26	95,283	12.40
DELTA AIRLINES	DAL	37,691	5.29	40,484	5.27	78,175	10.17
AVIANCA	AVA	41,380	5.81	14,149	1.84	55,529	7.23
IBERIA	IBE	16,853	2.37	14,134	1.84	30,987	4.03
AEROMEXICO	AMX	12,502	1.76	11,928	1.55	24,430	3.18
SPIRIT AIRLINES	NKS	13,594	1.91	14,285	1.86	27,879	3.63
TRANS AMERICAN	TPU	10,455	1.47	10,416	1.36	20,871	2.72
OTROS COMERCIALES	OC	7,659	1.08	7,659	1.00	15,318	1.99
<b>TOTAL</b>		<b>712,085</b>	<b>100.00</b>	<b>768,505</b>	<b>100.00</b>	<b>1,480,590</b>	<b>192.66</b>

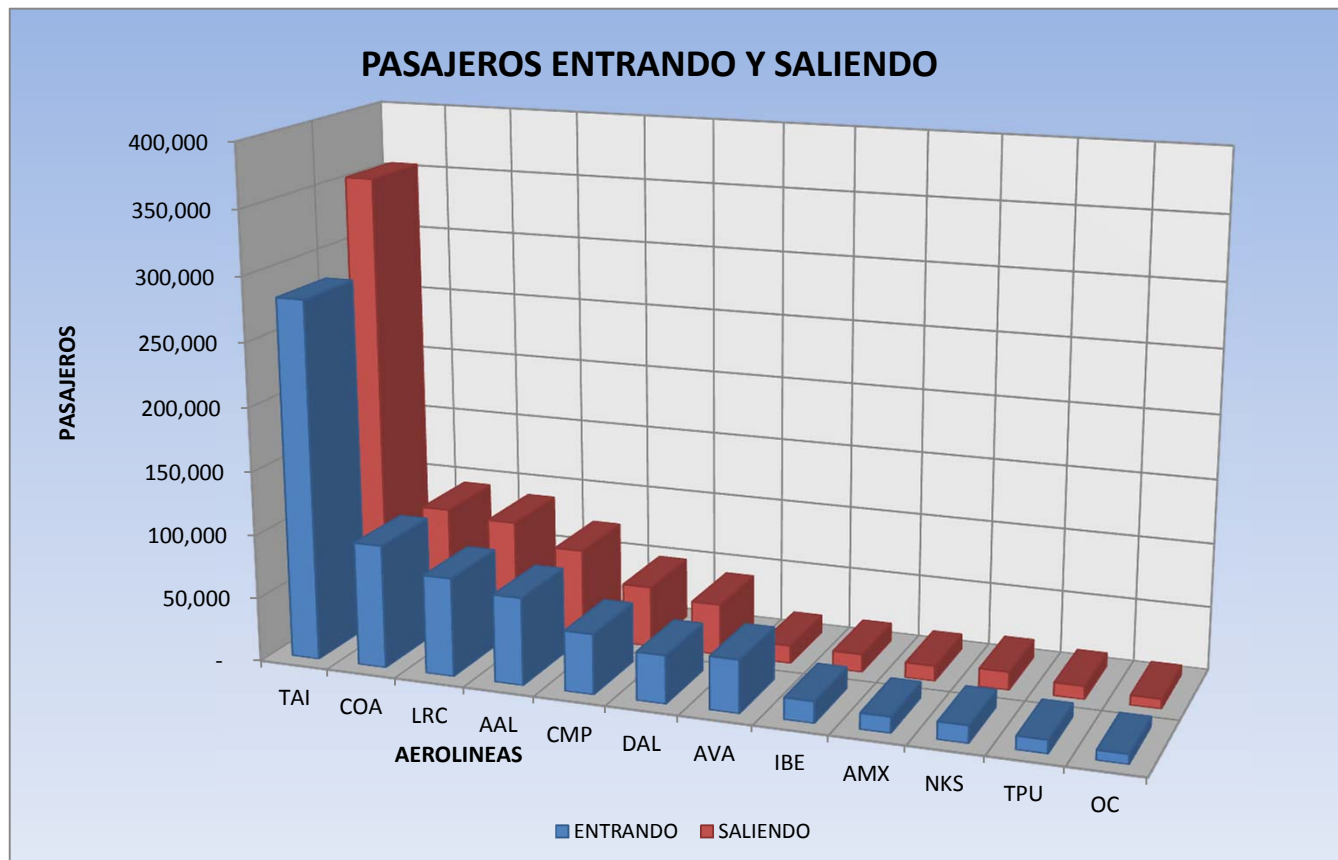

**Cuadro No. 10**

**TRAFICO MENSUAL DE PASAJEROS TRANSITO Y TRANSBORDO**

MES	TRANSITO DIRECTO	TRANSBORDO	TOTAL
ENERO	5,434	48,458	53,892
FEBRERO	3,982	44,473	48,455
MARZO	4,966	50,657	55,623
ABRIL	4,888	51,644	56,532
MAYO	4,971	51,644	56,615
JUNIO	5,830	38,430	44,260
JULIO	5,989	43,298	49,287
AGOSTO	5,434	38,496	43,930
SEPTIEMBRE	4,773	37,517	42,290
OCTUBRE	4,469	43,318	47,787
NOVIEMBRE	5,274	57,074	62,348
DICIEMBRE	6,094	53,091	59,185
<b>T O T A L</b>	<b>62,104</b>	<b>558,100</b>	<b>620,204</b>

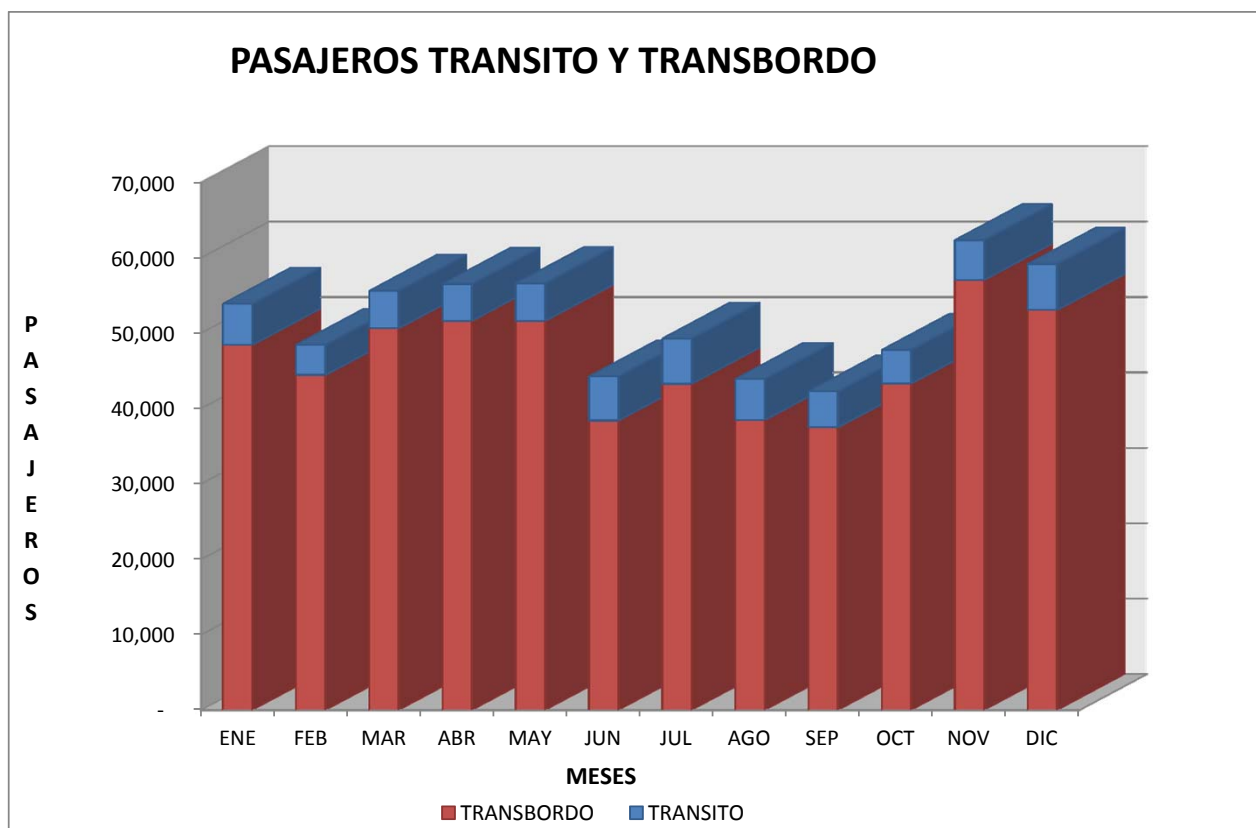

## AERONAVES



## AIRCRAFTS



**Cuadro No. 11**

**TRAFICO MENSUAL DE AERONAVES POR TIPO DE OPERACION**

MES	COMERCIAL		GENERAL		NACIONAL		TAXI AEREO		TOTAL	
	ATERRIZAJE	DESPEGUE	ATERRIZAJE	DESPEGUE	ATERRIZAJE	DESPEGUE	ATERRIZAJE	DESPEGUE	ATERRIZAJE	DESPEGUE
ENERO	1,635	1,632	43	43	-	-	0	0	<b>1,678</b>	<b>1,675</b>
FEBRERO	1,549	1,546	36	36	3	3	0	0	<b>1,588</b>	<b>1,585</b>
MARZO	1,480	1,477	42	42	1	1	0	0	<b>1,523</b>	<b>1,520</b>
ABRIL	1,519	1,515	62	62	1	1	0	0	<b>1,582</b>	<b>1,578</b>
MAYO	1,538	1,536	38	38	4	4	0	0	<b>1,677</b>	<b>1,674</b>
JUNIO	1,602	1,601	46	46	4	4	0	0	<b>1,652</b>	<b>1,651</b>
JULIO	1,680	1,677	70	70	5	5	0	0	<b>1,755</b>	<b>1,752</b>
AGOSTO	1,729	1,725	36	36	1	1	0	0	<b>1,766</b>	<b>1,762</b>
SEPTIEMBRE	1,598	1,596	36	36	1	1	0	0	<b>1,635</b>	<b>1,633</b>
OCTUBRE	1,560	1,557	38	38	1	1	0	0	<b>1,599</b>	<b>1,596</b>
NOVIEMBRE	1,604	1,600	35	35	2	2	0	0	<b>1,641</b>	<b>1,637</b>
DICIEMBRE	1,661	1,657	44	44	1	1	0	0	<b>1,706</b>	<b>1,702</b>
<b>TOTAL</b>	<b>19,155</b>	<b>19,119</b>	<b>526</b>	<b>526</b>	<b>24</b>	<b>24</b>	<b>-</b>	<b>-</b>	<b>19,802</b>	<b>19,765</b>

Cuadro No. 12A

ATERRIZAJE MENSUAL DE AERONAVES COMERCIALES POR LINEAS AEREAS

LINEA AEREA	ENE	FEB	MAR	ABR	MAY	JUN	JUL	AGO	SEP	OCT	NOV	DIC	TOTAL
TACA INTERNATIONAL AIRLINES	928	891	822	884	853	892	913	951	905	861	892	927	10,719
LACSA	194	187	169	182	172	191	211	234	213	211	214	219	2,397
CONTINENTAL AIRLINES INC.	76	66	71	73	70	72	85	70	57	58	62	79	839
COPA AIRLINES	63	58	61	60	62	59	64	63	60	62	59	59	730
D.H.L.	52	54	60	32	54	57	56	65	55	63	59	54	661
AMERICAN AIRLINES INC.	55	50	51	49	50	50	65	53	39	39	45	52	598
AVIATECA	33	34	30	33	30	32	31	32	30	30	31	32	378
DELTA AIRLINES INC.	33	29	30	31	31	31	32	31	30	31	30	30	369
TRANS AMERICAN AIRLINES	31	28	28	28	29	30	30	31	31	31	32	30	359
AVIANCA	32	27	29	30	31	29	33	31	30	25	30	30	357
UNITED PARCEL SERVICE (UPS)	27	25	26	25	27	24	25	27	26	26	26	30	314
AMERIJET INTERNATIONAL	21	21	22	20	21	21	22	23	20	23	22	19	255
U.S. MARSHALS	20	16	19	17	27	24	24	22	17	17	16	14	233
AEROMEXICO	-	-	-	-	24	31	30	30	30	23	28	29	225
IBERIA OPERADORA	17	17	16	16	14	17	18	18	17	18	17	17	202
TRANSP. AEREOS GUATEMALTECOS	17	15	18	14	18	16	17	18	16	21	17	15	202
SPIRIT AIRLINES	13	13	12	12	12	12	13	14	9	8	12	12	142
AEROMANTENIMIENTO	13	10	8	9	10	11	10	12	11	13	9	8	124
AIR TRANSAR / CANJET (DECAMERON)	10	8	8	2	-	-	-	-	-	-	3	5	36
OTROS COMERCIALES	-	-	-	2	3	3	1	4	2	-	-	-	15
TACA CARGO	-	-	-	-	-	-	-	-	-	-	-	-	-
<b>TOTAL</b>	<b>1,635</b>	<b>1,549</b>	<b>1,480</b>	<b>1,519</b>	<b>1,538</b>	<b>1,602</b>	<b>1,680</b>	<b>1,729</b>	<b>1,598</b>	<b>1,560</b>	<b>1,604</b>	<b>1,661</b>	<b>19,155</b>

Cuadro No. 12B

**ESTACIONAMIENTO MENSUAL DE AERONAVES COMERCIALES POR LINEAS AEREAS**

LINEA AEREA	ENE	FEB	MAR	ABR	MAY	JUN	JUL	AGO	SEP	OCT	NOV	DIC	TOTAL
TACA INTERNATIONAL AIRLINES	692	875	941	1,133	1,073	1,199	1,192	1,014	1,321	1,214	1,128	1,064	<b>12,846</b>
LACSA	96	122	136	98	140	176	164	228	201	187	185	153	<b>1,886</b>
CONTINENTAL AIRLINES INC.	97	91	98	92	96	97	96	90	66	70	89	93	<b>1,075</b>
AMERICAN AIRLINES INC.	102	101	112	71	76	85	128	107	41	34	66	102	<b>1,025</b>
TRANSP. AEREOS GUATEMALTECOS	73	87	90	70	86	76	86	86	80	86	82	71	<b>973</b>
AEROMANTENIMIENTO	119	80	80	66	81	103	66	59	81	65	86	55	<b>941</b>
COPA AIRLINES	77	72	66	71	70	71	71	69	65	70	63	61	<b>826</b>
D.H.L.	52	54	60	33	55	62	59	70	55	67	60	54	<b>681</b>
UNITED PARCEL SERVICE (UPS)	27	25	26	25	27	25	27	27	26	26	26	30	<b>317</b>
TRANS AMERICAN AIRLINES	23	26	35	15	15	12	30	14	27	12	27	26	<b>262</b>
AMERJET INTERNATIONAL	21	21	25	20	21	21	22	25	20	23	22	20	<b>261</b>
IBERIA OPERADORA	17	16	13	16	14	16	18	17	16	18	13	14	<b>188</b>
AVIATECA	31	17	12	8	11	7	8	30	11	11	10	7	<b>163</b>
DELTA AIRLINES INC.	13	5	7	12	4	11	9	15	7	5	4	8	<b>100</b>
AVIANCA	4	6	2	2	7	9	9	9	8	8	2	5	<b>71</b>
U.S. MARSHALS	24	1	-	2	11	1	2	1	1	3	-	4	<b>50</b>
AEROMEXICO	-	-	-	-	13	7	2	2	3	-	1	2	<b>30</b>
OTROS COMERCIALES	-	-	-	2	2	6	12	4	2	-	-	-	<b>28</b>
AIR TRANSAR / CANJET (DECAMERON)	5	6	3	1	-	-	-	-	-	-	1	2	<b>18</b>
TACA CARGO	-	-	-	-	-	-	-	-	-	-	-	-	-
SPIRIT AIRLINES	-	-	-	-	-	-	-	-	-	-	-	-	-
<b>TOTAL</b>	<b>1,473</b>	<b>1,605</b>	<b>1,706</b>	<b>1,737</b>	<b>1,802</b>	<b>1,984</b>	<b>2,001</b>	<b>1,867</b>	<b>2,031</b>	<b>1,899</b>	<b>1,865</b>	<b>1,771</b>	<b>21,741</b>

Cuadro No. 13

**PESO DE AERONAVES EN OPERACION DE ATERRIZAJE MENSUAL POR LINEAS AEREAS ( TONELADAS METRICAS )**

LINEA AEREA	ENE	FEB	MAR	ABR	MAY	JUN	JUL	AGO	SEP	OCT	NOV	DIC	TOTAL
TACA INTERNATIONAL AIRLINES	60,351	57,848	53,000	57,218	55,541	57,519	58,468	60,688	57,966	55,357	56,867	59,174	689,997
LACSA	13,191	12,800	11,495	12,477	11,442	13,066	14,306	16,204	14,467	14,761	14,842	15,121	164,172
CONTINENTAL AIRLINES INC.	6,110	5,271	5,680	5,837	5,600	5,760	6,806	5,591	4,560	4,631	4,957	6,326	67,129
IBERIA OPERADORA	4,528	4,852	4,484	4,376	3,748	4,420	4,788	4,680	4,420	4,788	4,852	4,636	54,572
AMERICAN AIRLINES INC.	5,200	4,725	4,830	4,695	4,775	4,650	5,975	4,765	3,120	3,120	3,600	4,160	53,615
COPA AIRLINES	3,295	3,016	3,172	3,176	3,290	3,267	4,534	4,489	3,215	3,252	3,096	3,698	41,500
AMERIJET INTERNATIONAL	2,587	2,645	2,898	2,682	2,703	2,761	3,014	3,151	2,740	3,151	3,014	2,603	33,949
UNITED PARCEL SERVICE (UPS)	2906	2625	2,872	2625	2906	2591	2,696	2835	2730	2872	2730	3434	33,822
DELTA AIRLINES INC.	2,790	2,320	2,400	2,404	2,360	2,417	2,464	2,415	2,285	2,356	2,284	2,300	28,795
AVIANCA	2,464	2,078	2,233	2,310	2,387	2,233	2,541	2,387	2,308	1,925	2,309	2,310	27,485
TRANS AMERICAN AIRLINES	2,368	1,678	1,456	1,456	1,508	1,560	1,585	1,637	1,661	1,661	1,689	1,610	19,869
U.S. MARSHALL	1,280	1,023	1,212	1,084	1,721	1,518	1,529	1,403	1,080	1,082	1,027	894	14,853
AEROMEXICO					1,248	1,612	1,560	1,560	1,560	1,196	1,456	1,527	11,719
D.H.L.	884	918	1,020	531	918	1,233	952	1,072	935	1,071	990	918	11,442
SPIRIT AIRLINES	996	998	931	928	922	914	989	1,066	691	616	922	916	10,889
AEROMANTENIMIENTO	935	687	538	628	686	763	697	841	821	914	574	560	8,644
AVIATECA	620	638	510	561	510	544	527	544	510	510	527	544	6,545
AIR TRANSAR / CANJET (DECAMERON)	1,105	1,124	1,204	142	-	-	-	-	-	-	213	434	4,222
OTROS COMERCIALES	-	-	-	116	290	481	57	228	114	-	-	-	1,286
TRANSP. AEREOS GUATEMALTECOS	54	45	54	42	54	48	51	54	48	66	51	45	612
TACA CARGO	-	-	-	-	-	-	-	-	-	-	-	-	-
<b>TOTAL</b>	<b>111,664</b>	<b>105,291</b>	<b>99,989</b>	<b>103,288</b>	<b>102,609</b>	<b>107,357</b>	<b>113,539</b>	<b>115,610</b>	<b>105,231</b>	<b>103,329</b>	<b>106,000</b>	<b>111,210</b>	<b>1,285,117</b>

Cuadro No. 14

**PESO DE AERONAVES ESTACIONADAS MENSUAL POR LINEAS AEREAS ( TONELADAS METRICAS )**

LINEA AEREA	ENE	FEB	MAR	ABR	MAY	JUN	JUL	AGO	SEP	OCT	NOV	DIC	TOTAL
TACA INTERNATIONAL AIRLINES	47,587	59,505	64,545	78,367	75,503	82,165	82,031	70,478	93,133	83,480	78,050	72,208	<b>887,052</b>
LACSA	7,279	9,067	10,183	7,564	10,812	13,058	11,154	15,852	15,153	14,304	14,026	11,179	<b>139,631</b>
CONTINENTAL AIRLINES INC.	7,778	7,280	7,840	7,360	7,680	7,760	7,686	7,173	5,280	5,600	7,120	7,458	<b>86,015</b>
AMERICAN AIRLINES INC.	8,410	8,505	9,660	5,705	6,205	7,025	10,415	8,810	3,280	2,720	5,280	8,160	<b>84,175</b>
AEROMANTENIMIENTO	7,730	5,299	5,264	4,557	5,590	6,842	4,666	4,151	5,935	4,525	5,812	3,849	<b>64,220</b>
IBERIA OPERADORA	4,528	4,484	3,704	4,376	3,748	4,160	4,788	4,420	4,160	4,788	3,704	3,856	<b>50,716</b>
COPA AIRLINES INC.	4,004	3,744	3,432	3,776	3,697	3,901	5,059	4,943	3,456	3,640	3,304	4,023	<b>46,979</b>
AMERIJET INTERNATIONAL	2,587	2,645	3,309	2,682	2,703	2,761	3,014	3,425	2,740	3,151	3,014	2,740	<b>34,771</b>
UNITED PARCEL SERVICE (UPS)	2906	2625	2872	2625	2906	2696	2906	2835	2730	2872	2730	3434	<b>34,137</b>
TRANS AMERICAN AIRLINES	1677	1744	1820	780	780	624	1560	778	1453	673	1404	1,352	<b>14,645</b>
D.H.L.	884	918	1,020	535	935	1,582	1,003	1,146	935	1,139	994	918	<b>12,009</b>
DELTA AIRLINES INC.	1,165	400	560	928	304	859	693	1,155	537	380	304	612	<b>7,897</b>
AVIANCA	308	462	154	154	539	693	693	693	616	616	154	385	<b>5,467</b>
U.S. MARSHALL	1,536	64	-	127	697	63	128	64	64	191	-	259	<b>3,193</b>
OTROS COMERCIALES	-	-	-	116	233	1,606	684	228	114	-	-	-	<b>2,981</b>
TRANSP. AEREOS GUATEMALTECOS	222	261	270	210	258	228	258	258	240	261	246	213	<b>2,925</b>
AVIATECA	586	289	204	136	187	119	136	510	187	187	170	119	<b>2,830</b>
AIR TRANSAR / CANJET (DECAMERON)	750	823	531	71	-	-	-	-	-	-	71	142	<b>2,388</b>
AEROMEXICO	-	-	-	-	676	364	104	104	156	-	52	104	<b>1,560</b>
TACA CARGO	-	-	-	-	-	-	-	-	-	-	-	-	-
SPIRIT AIRLINES	-	-	-	-	-	-	-	-	-	-	-	-	-
<b>TOTAL</b>	<b>99,937</b>	<b>108,115</b>	<b>115,368</b>	<b>120,069</b>	<b>123,453</b>	<b>136,506</b>	<b>136,978</b>	<b>127,023</b>	<b>140,169</b>	<b>128,527</b>	<b>126,435</b>	<b>121,011</b>	<b>1,483,591</b>

Cuadro No. 15

**PESO DE AERONAVES EN OPERACION DE ATERRIZAJE POR MES ( T.M. )**

M E S	TONELADAS METRICAS	%
ENERO	111,664	8.69%
FEBRERO	105,291	8.19%
MARZO	99,989	7.78%
ABRIL	103,288	8.04%
MAYO	102,609	7.98%
JUNIO	107,357	8.35%
JULIO	113,539	8.83%
AGOSTO	115,610	9.00%
SEPTIEMBRE	105,231	8.19%
OCTUBRE	103,329	8.04%
NOVIEMBRE	106,000	8.25%
DICIEMBRE	111,210	8.65%
<b>TOTAL</b>	<b>1,285,117</b>	<b>100.00%</b>

**REPRESENTACION PORCENTUAL DE ATERRIZAJES**

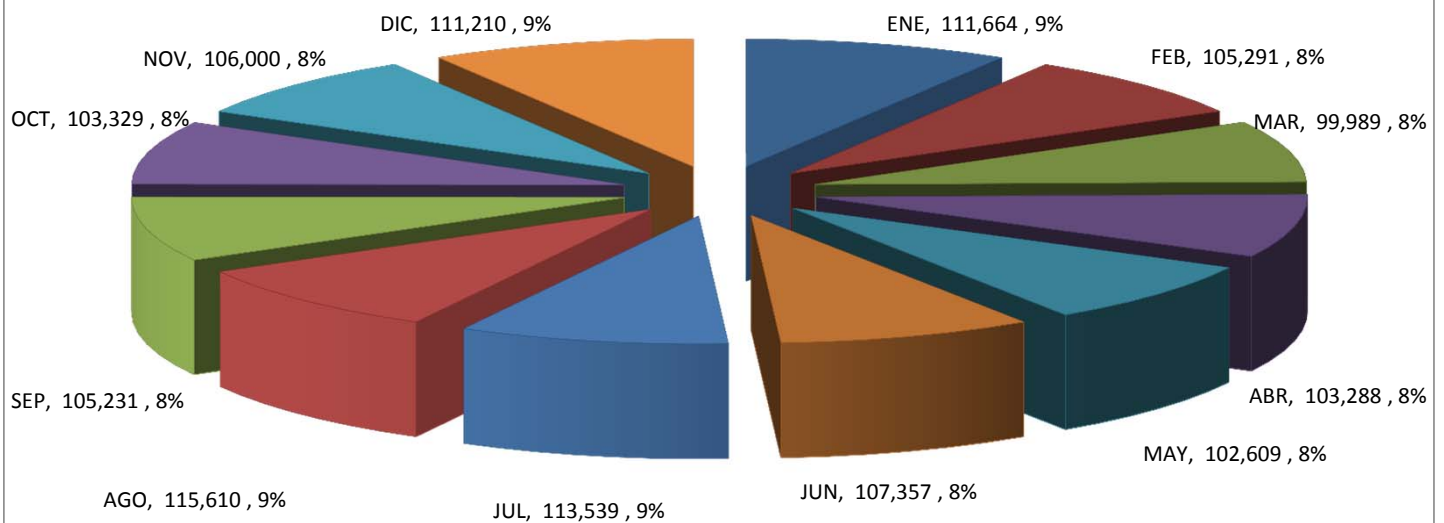



Cuadro No. 16

**PESO DE AERONAVES EN OPERACION DE ATERRIZAJE POR LINEAS AEREAS (T.M.)**

LINEA AEREA	COD	TONELAS METRICAS	%
TACA INTERNATIONAL AIRLINES	TAI	689,997	53.69%
LACSA	LRC	164,172	12.77%
CONTINENTAL AIRLINES INC.	COA	67,129	5.22%
IBERIA OPERADORA	IBE	54,572	4.25%
AMERICAN AIRLINES INC.	AAL	53,615	4.17%
COPA AIRLINES	CMP	41,500	3.23%
AMERIJET INTERNATIONAL	AJT	33,949	2.64%
UNITED PARCEL SERVICE (UPS)	UPS	33,822	2.63%
DELTA AIRLINES INC.	DAL	28,795	2.24%
AVIANCA	AVA	27,485	2.14%
TRANS AMERICAN AIRLINES	TPU	19,869	1.55%
U.S. MARSHALL	JUD	14,853	1.16%
AEROMEXICO	AMX	11,719	0.91%
D.H.L.	DHL	11,442	0.89%
SPIRIT AIRLINES	NKS	10,889	0.85%
AEROMANTENIMIENTO	AER	8,644	0.67%
AVIATECA	AVA	6,545	0.51%
AIR TRANSAR / CANJET (DECAMERON)	DEC	4,222	0.33%
OTROS COMERCIALES	OC	1,286	0.10%
TRANSP. AEREOS GUATEMALTECOS	TAG	612	0.05%
TACA CARGO	TAC	-	0.00%
<b>TOTAL</b>		<b>1,285,117</b>	<b>100.00%</b>

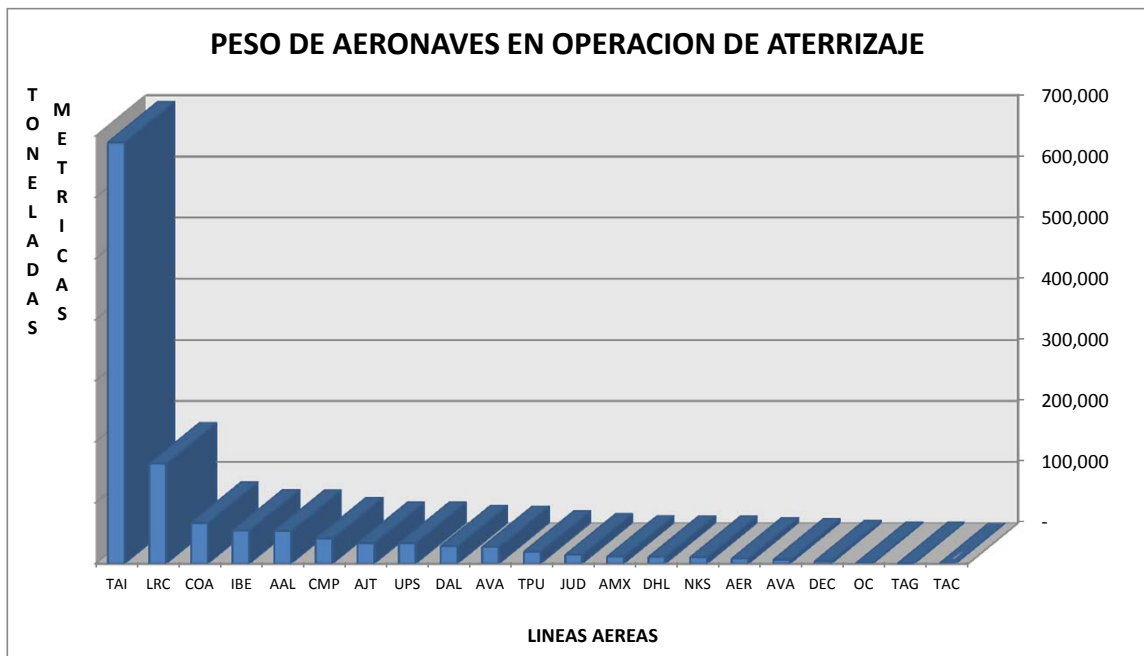

# CARGA



# CARGO

Cuadro No. 17

TRAFICO MENSUAL DE CARGA IMPORTACION POR ORIGEN (KILOGRAMOS)

CIUDADES	ENE	FEB	MAR	ABR	MAY	JUN	JUL	AGO	SEP	OCT	NOV	DIC	TOTAL
MIAMI, USA	660,323	633,531	695,529	728,447	693,171	652,181	743,092	751,956	597,732	765,144	698,476	835,241	8,454,823
GUATEMALA, GUATEMALA	70,627	77,922	105,694	79,981	84,672	93,071	113,568	107,702	96,645	124,234	112,173	99,959	1,166,248
PANAMA, PANAMA	46,756	73,608	82,053	64,983	78,787	70,338	93,813	86,137	77,994	76,732	80,209	95,881	927,291
MADRID, ESPAÑA	49,237	50,443	38,845	33,181	31,496	41,492	36,602	29,391	44,982	40,634	39,793	37,744	473,840
MEXICO, MEXICO	12,304	9,229	13,706	9,344	11,013	10,506	17,515	11,431	10,595	12,618	14,191	18,071	150,523
BOGOTA, COLOMBIA	15,458	11,567	29,278	20,608	23,955	31,402	31,128	26,693	25,959	34,345	17,876	17,243	285,512
LIMA, PERU	6,827	7,559	11,302	11,333	9,727	7,193	4,465	5,087	5,635	5,900	12,760	11,259	99,047
SAN JOSE, COSTA RICA	5,047	6,410	8,599	5,998	7,201	6,052	7,992	7,068	5,238	5,957	8,081	10,800	84,443
LOS ANGELES, USA	5,202	3,915	4,768	3,326	3,993	3,356	4,432	3,919	2,905	3,304	7,549	10,089	56,758
HOUSTON, USA	9,262	2,120	5,653	3,673	7,195	7,952	5,403	4,394	4,068	4,401	5,422	4,148	63,691
ATLANTA, USA	2,964	2,734	2,416	4,866	4,258	3,547	6,501	6,097	3,251	5,132	3,001	536	45,303
WASHINGTON, USA	6,938	2,689	4,169	2,908	3,491	2,934	3,875	3,427	2,540	2,889	7,842	10,480	54,182
SAN FRANCISCO, USA	8,217	1,879	1,025	715	858	721	952	842	624	709	4,785	6,395	27,722
NEW YORK, USA	4,698	3,448	3,532	2,464	2,958	2,485	3,282	2,902	2,151	2,446	4,523	6,045	40,934
DALLAS, USA	3,418	515	2,494	1,740	2,089	1,755	2,318	2,050	1,519	1,727	2,546	3,403	25,574
TEGUCIGALPA, HONDURAS	2,338	6,873	151	1,373	1,457	4,700	140	124	92	105	502	671	18,526
SAN PEDRO SULA, HONDURAS	360	359	902	629	755	634	838	741	549	624	263	351	7,005
TORONTO, CANADA	646	729	871	608	730	614	810	716	531	604	238	318	7,415
MANAGUA, NICARAGUA	50	899	468	326	391	319	421	372	376	427	-	-	4,049
BELIZE, BELIZE	-	-	-	-	-	-	-	-	-	-	-	-	-
LA HABANA, CUBA	-	-	-	-	-	-	-	-	-	-	-	-	-
CANCUN, MEXICO	-	-	-	-	-	-	-	-	-	-	-	-	-
GUAYAQUIL, ECUADOR	-	-	-	-	-	-	-	-	-	-	-	-	-
ROATAN, HONDURAS	-	-	-	-	-	-	-	-	-	-	-	-	-
CHICAGO, USA	-	-	-	-	-	-	-	-	-	-	-	-	-
CALI, COLOMBIA	-	-	-	-	-	-	-	-	-	-	-	-	-
QUITO, ECUADOR	-	-	-	-	-	-	-	-	-	-	-	-	-
<b>TOTAL</b>	<b>910,672</b>	<b>896,429</b>	<b>1,011,455</b>	<b>976,503</b>	<b>968,197</b>	<b>941,252</b>	<b>1,077,147</b>	<b>1,051,049</b>	<b>883,386</b>	<b>1,087,932</b>	<b>1,020,230</b>	<b>1,168,634</b>	<b>11,992,886</b>

Cuadro No. 18

TRAFICO MENSUAL DE CARGA EXPORTACION POR DESTINO (KILOGRAMOS)

CIUDADES	ENE	FEB	MAR	ABR	MAY	JUN	JUL	AGO	SEP	OCT	NOV	DIC	TOTAL
MIAMI, USA	296,897	284,533	352,238	254,810	267,620	274,028	322,069	276,429	400,170	372,037	401,275	326,234	3,828,340
HOUSTON, USA	63,243	70,317	66,807	78,883	64,030	55,648	74,883	69,877	82,170	89,732	88,314	58,808	862,712
SAN JOSE, COSTA RICA	71,316	51,242	50,562	49,842	53,908	45,525	54,696	62,722	57,028	56,351	66,026	71,070	690,288
ATLANTA, USA	42,507	71,113	68,311	40,589	61,348	61,230	61,230	49,964	41,141	43,485	35,611	42,818	619,347
GUATEMALA, GUATEMALA	53,336	43,839	43,258	42,642	63,389	53,532	64,316	67,157	61,060	44,268	38,348	41,278	616,423
LOS ANGELES, USA	52,275	54,780	54,053	53,283	42,687	36,049	43,311	51,121	46,480	62,512	52,768	56,800	606,119
PANAMA, PANAMA	51,106	39,403	41,142	47,772	51,273	43,685	53,730	54,316	55,843	60,452	50,561	56,829	606,112
MANAGUA, NICARAGUA	26,232	46,641	46,022	45,367	56,319	47,561	57,142	64,202	58,374	51,540	42,773	46,041	588,214
LIMA, PERU	40,415	44,513	40,125	54,315	37,354	33,725	34,823	33,248	37,539	39,797	38,530	36,661	471,045
SAN PEDRO SULA, HONDURAS	54,770	36,558	36,073	35,559	48,859	41,261	49,573	35,772	32,525	30,963	31,944	34,385	468,242
NEW YORK, USA	37,645	34,835	34,373	33,884	38,276	32,324	38,836	38,649	35,140	33,516	43,787	47,132	448,397
BOGOTA, COLOMBIA	17,462	5,281	4,973	4,744	28,507	32,213	42,295	15,471	33,768	37,305	19,491	12,871	254,381
MEXICO, MEXICO	10,503	13,948	13,763	13,567	16,551	13,977	16,793	19,047	17,318	18,984	25,647	27,606	207,704
TEGUCIGALPA, HONDURAS	14,458	16,808	16,585	16,349	18,847	15,916	19,123	16,938	15,400	13,947	17,289	18,610	200,270
LA HABANA, CUBA	20,273	16,930	16,705	16,467	18,520	15,640	18,791	16,251	14,776	4,383	6,414	6,904	172,054
BELIZE, BELIZE	20,092	12,800	12,630	12,450	11,275	9,522	11,440	11,282	10,258	12,182	14,855	15,990	154,776
SAN FRANCISCO, USA	3,297	19,601	19,341	19,066	14,368	12,134	14,578	11,328	10,300	4,356	10,799	11,624	150,792
MADRID, ESPAÑA	13,504	14,413	13,100	22,127	9,073	8,622	8,369	9,012	13,535	17,790	3,002	8,094	140,641
WASHINGTON, USA	3,696	9,238	9,115	8,985	11,799	9,964	11,971	9,982	9,076	14,341	7,555	8,132	113,854
TORONTO, CANADA	11,398	4,124	4,069	4,011	7,261	6,132	7,367	5,674	5,159	10,913	11,467	12,343	89,918
CANCUN, MEXICO	5,582	1,903	1,878	1,851	4,835	4,083	4,906	2,501	2,274	2,635	2,237	2,408	37,093
GUAYAQUIL, ECUADOR	544	2,224	2,195	2,164	1,392	1,176	1,412	1,060	964	1,177	249	268	14,825
ROATAN, HONDURAS	273	1,257	1,240	1,222	672	568	682	719	654	747	813	820	9,667
DALLAS, USA	221	159	157	155	1,032	872	1,047	230	209	1,434	739	795	7,050
CHICAGO, USA	256	783	773	762	1,255	1,060	1,273	-	-	-	-	-	6,162
CALI, COLOMBIA	-	-	-	-	-	-	-	754	686	925	686	738	3,789
QUITO, ECUADOR	-	-	-	-	-	-	-	-	-	-	760	818	1,578
<b>TOTAL</b>	<b>911,301</b>	<b>897,243</b>	<b>949,488</b>	<b>860,866</b>	<b>930,450</b>	<b>856,447</b>	<b>1,014,656</b>	<b>923,706</b>	<b>1,041,847</b>	<b>1,025,772</b>	<b>1,011,940</b>	<b>946,077</b>	<b>11,369,793</b>

**Cuadro No. 19**  
**TRAFICO MENSUAL DE CARGA EXPORTACION E IMPORTACION (KILOGRAMOS)**

CIUDADES	ENE	FEB	MAR	ABR	MAY	JUN	JUL	AGO	SEP	OCT	NOV	DIC	TOTAL
MIAMI, USA	957,220	918,064	1,047,767	983,257	960,791	926,209	1,065,161	1,028,385	997,902	1,137,181	1,099,751	1,161,475	<b>12,283,163</b>
HOUSTON, USA	72,505	72,437	72,460	82,556	71,225	63,600	80,286	74,271	86,238	94,133	93,736	62,956	<b>926,403</b>
SAN JOSE, COSTA RICA	76,363	57,652	59,161	55,840	61,109	51,577	62,688	69,790	62,266	62,308	74,107	81,870	<b>774,731</b>
ATLANTA, USA	45,471	73,847	70,727	45,455	65,606	64,777	67,731	56,061	44,392	48,617	38,612	43,354	<b>664,650</b>
GUATEMALA, GUATEMALA	123,963	121,761	148,952	122,623	148,061	146,603	177,884	174,859	157,705	168,502	150,521	141,237	<b>1,782,671</b>
LOS ANGELES, USA	57,477	58,695	58,821	56,609	46,680	39,405	47,743	55,040	49,385	65,816	60,317	66,889	<b>662,877</b>
PANAMA, PANAMA	97,862	113,011	123,195	112,755	130,060	114,023	147,543	140,453	133,837	137,184	130,770	152,710	<b>1,533,403</b>
MANAGUA, NICARAGUA	26,282	47,540	46,490	45,693	56,710	47,880	57,563	64,574	58,750	51,967	42,773	46,041	<b>592,263</b>
LIMA, PERU	47,242	52,072	51,427	65,648	47,081	40,918	39,288	38,335	43,174	45,697	51,290	47,920	<b>570,092</b>
SAN PEDRO SULA, HONDURAS	55,130	36,917	36,975	36,188	49,614	41,895	50,411	36,513	33,074	31,587	32,207	34,736	<b>475,247</b>
NEW YORK, USA	42,343	38,283	37,905	36,348	41,234	34,809	42,118	41,551	37,291	35,962	48,310	53,177	<b>489,331</b>
BOGOTA, COLOMBIA	32,920	16,848	34,251	25,352	52,462	63,615	73,423	42,164	59,727	71,650	37,367	30,114	<b>539,893</b>
MEXICO, MEXICO	22,807	23,177	27,469	22,911	27,564	24,483	34,308	30,478	27,913	31,602	39,838	45,677	<b>358,227</b>
TEGUCIGALPA, HONDURAS	16,796	23,681	16,736	17,722	20,304	20,616	19,263	17,062	15,492	14,052	17,791	19,281	<b>218,796</b>
LA HABANA, CUBA	20,273	16,930	16,705	16,467	18,520	15,640	18,791	16,251	14,776	4,383	6,414	6,904	<b>172,054</b>
BELIZE, BELIZE	20,092	12,800	12,630	12,450	11,275	9,522	11,440	11,282	10,258	12,182	14,855	15,990	<b>154,776</b>
SAN FRANCISCO, USA	11,514	21,480	20,366	19,781	15,226	12,855	15,530	12,170	10,924	5,065	15,584	18,019	<b>178,514</b>
MADRID, ESPAÑA	62,741	64,856	51,945	55,308	40,569	50,114	44,971	38,403	58,517	58,424	42,795	45,838	<b>614,481</b>
WASHINGTON, USA	10,634	11,927	13,284	11,893	15,290	12,898	15,846	13,409	11,616	17,230	15,397	18,612	<b>168,036</b>
TORONTO, CANADA	12,044	4,853	4,940	4,619	7,991	6,746	8,177	6,390	5,690	11,517	11,705	12,661	<b>97,333</b>
CANCUN, MEXICO	5,582	1,903	1,878	1,851	4,835	4,083	4,906	2,501	2,274	2,635	2,237	2,408	<b>37,093</b>
GUAYAQUIL, ECUADOR	544	2,224	2,195	2,164	1,392	1,176	1,412	1,060	964	1,177	249	268	<b>14,825</b>
ROATAN, HONDURAS	273	1,257	1,240	1,222	672	568	682	719	654	747	813	820	<b>9,667</b>
DALLAS, USA	3,639	674	2,651	1,895	3,121	2,627	3,365	2,280	1,728	3,161	3,285	4,198	<b>32,624</b>
CHICAGO, USA	256	783	773	762	1,255	1,060	1,273	-	-	-	-	-	<b>6,162</b>
CALI, COLOMBIA	-	-	-	-	-	-	-	754	686	925	686	738	<b>3,789</b>
QUITO, ECUADOR	-	-	-	-	-	-	-	-	-	-	760	818	<b>1,578</b>
<b>TOTAL</b>	<b>1,821,973</b>	<b>1,793,672</b>	<b>1,960,943</b>	<b>1,837,369</b>	<b>1,898,647</b>	<b>1,797,699</b>	<b>2,091,803</b>	<b>1,974,755</b>	<b>1,925,233</b>	<b>2,113,704</b>	<b>2,032,170</b>	<b>2,114,711</b>	<b>23,362,679</b>

**CUADRO No. 20**

**TRAFICO DE CARGA POR ORIGEN Y DESTINO (KILOGRAMOS)**

<b>CODIGO OACI AEROPUERTO</b>	<b>ORIGEN Y DESTINO</b>	<b>CARGA IMPORTACION</b>	<b>%</b>	<b>CARGA EXPORTACION</b>	<b>%</b>
KMIA	MIAMI, USA	8,454,823	70.50	3,828,340	33.67
MGGT	GUATEMALA, GUATEMALA	1,166,248	9.72	616,423	5.42
MPTO	PANAMA, PANAMA	927,291	7.73	606,112	5.33
KIAH	HOUSTON, USA	63,691	0.53	862,712	7.59
MROC	SAN JOSE, COSTA RICA	84,443	0.70	690,288	6.07
KATL	ATLANTA, USA	45,303	0.38	619,347	5.45
KLAX	LOS ANGELES, USA	56,758	0.47	606,119	5.33
LEMD	MADRID, ESPAÑA	473,840	3.95	140,641	1.24
MNMG	MANAGUA, NICARAGUA	4,049	0.03	588,214	5.17
SPIM	LIMA, PERU	99,047	0.83	471,045	4.14
SKBO	BOGOTA, COLOMBIA	285,512	2.38	254,381	2.24
KJFK	NEW YORK, USA	40,934	0.34	448,397	3.94
MHLM	SAN PEDRO SULA, HONDURAS	7,005	0.06	468,242	4.12
MMM	MEXICO, MEXICO	150,523	1.26	207,704	1.83
MHTG	TEGUCIGALPA, HONDURAS	18,526	0.15	200,270	1.76
KSFO	SAN FRANCISCO, USA	27,722	0.23	150,792	1.33
MUHA	LA HABANA, CUBA	-	-	172,054	1.51
KIAD	WASHINGTON, USA	54,182	0.45	113,854	1.00
MZBZ	BELIZE, BELIZE	-	-	154,776	1.36
CYYZ	TORONTO, CANADA	7,415	0.06	89,918	0.79
MMUN	CANCUN, MEXICO	-	-	37,093	0.33
KDFW	DALLAS, USA	25,574	0.21	7,050	0.06
SEGU	GUAYAQUIL, ECUADOR	-	-	14,825	0.13
MHRO	ROATAN, HONDURAS	-	-	9,667	0.09
KORD	CHICAGO, USA	-	-	6,162	0.05
SKCL	CALI, COLOMBIA	-	-	3,789	0.03
SECU	QUITO, ECUADOR	-	-	1,578	0.01
<b>T O T A L</b>		<b>11,992,886</b>	<b>100.00</b>	<b>11,369,793</b>	<b>100.00</b>

**Cuadro No. 21**

**TRAFICO MENSUAL DE CARGA IMPORTACION POR LINEAS AEREAS ( KILOGRAMOS)**

LINEA AEREA	ENE	FEB	MAR	ABR	MAY	JUN	JUL	AGO	SEP	OCT	NOV	DIC	TOTAL
AMERIJET INTERNACIONAL	263,155	239,735	307,131	299,532	310,395	232,869	309,765	314,869	247,459	332,790	317,550	406,683	<b>3,581,933</b>
UNITED PARCEL SERVICE (UPS)	287,228	269,098	243,998	307,234	246,202	246,874	298,235	304,780	254,065	316,087	251,352	293,960	<b>3,319,113</b>
OTROS COMERCIALES	130,208	130,753	164,926	136,804	143,451	216,475	182,208	183,149	137,275	183,613	177,443	156,193	<b>1,942,498</b>
TACA INTERNATIONAL AIRLINES	123,008	133,957	169,961	118,550	142,328	119,593	157,943	139,676	108,446	123,328	160,301	214,235	<b>1,711,326</b>
COPA AIRLINES	26,861	40,352	36,766	34,627	42,342	37,183	50,889	48,460	50,484	43,325	33,723	33,755	<b>478,767</b>
IBERIA OPERADORA	49,237	50,443	38,845	33,181	31,496	41,492	36,602	29,391	44,982	40,634	39,377	37,188	<b>472,868</b>
AVIANCA	12,824	10,340	21,786	16,952	19,566	27,714	26,258	16,635	21,767	27,302	14,947	13,329	<b>229,420</b>
TRANS AMERICAN AIRLINES	6,827	7,559	11,302	11,333	9,727	7,193	4,465	5,087	5,635	5,900	12,760	11,259	<b>99,047</b>
AMERICAN AIRLINES INC.	4,970	9,819	11,383	11,643	13,509	2,269	1,399	740	7,606	7,298	7,228	1,189	<b>79,053</b>
DELTA AIRLINES INC.	2,964	2,734	2,416	4,866	4,258	3,547	6,501	6,097	3,251	5,132	3,001	536	<b>45,303</b>
CONTINENTAL AIRLINES INC.	3,390	1,639	2,941	1,781	4,923	6,043	2,882	2,165	2,416	2,523	2,548	307	<b>33,558</b>
AEROMEXICO	-	-	-	-	-	-	-	-	-	-	-	-	-
<b>TOTAL</b>	<b>910,672</b>	<b>896,429</b>	<b>1,011,455</b>	<b>976,503</b>	<b>968,197</b>	<b>941,252</b>	<b>1,077,147</b>	<b>1,051,049</b>	<b>883,386</b>	<b>1,087,932</b>	<b>1,020,230</b>	<b>1,168,634</b>	<b>11,992,886</b>

Cuadro No. 22

**TRAFICO MENSUAL DE CARGA EXPORTACION POR LINEAS AEREAS ( KILOGRAMOS)**

LINEA AEREA	ENE	FEB	MAR	ABR	MAY	JUN	JUL	AGO	SEP	OCT	NOV	DIC	TOTAL
TACA INTERNATIONAL AIRLINES	471,606	444,815	438,915	432,666	501,377	423,412	518,552	475,157	432,022	436,193	440,181	473,811	<b>5,488,707</b>
AMERIJET INTERNACIONAL	136,046	127,222	183,042	123,050	123,432	127,363	137,989	135,061	224,408	236,385	228,230	158,995	<b>1,941,223</b>
UNITED PARCEL SERVICE (UPS)	71,464	56,052	62,669	47,216	51,712	52,997	81,979	82,270	103,104	60,946	95,706	84,561	<b>850,676</b>
CONTINENTAL AIRLINES INC.	62,717	68,891	65,398	77,494	62,977	54,759	73,815	68,511	80,930	83,709	83,207	53,311	<b>835,719</b>
DELTA AIRLINES INC.	42,507	71,113	68,311	40,589	61,348	61,230	61,230	49,964	41,141	43,485	35,611	42,818	<b>619,347</b>
COPA AIRLINES	35,616	30,516	32,373	39,128	43,222	36,886	45,561	42,239	44,862	52,245	37,616	42,895	<b>483,159</b>
TRANS AMERICAN AIRLINES	40,415	44,513	40,125	54,315	37,354	33,725	34,823	33,248	37,539	39,797	38,530	36,661	<b>471,045</b>
AMERICAN AIRLINES INC.	33,877	38,251	44,355	23,256	30,276	41,140	29,146	18,932	36,138	30,160	33,772	35,726	<b>395,029</b>
AVIANCA	3,549	1,457	1,200	1,025	9,679	16,313	23,192	9,312	28,168	25,062	16,085	9,205	<b>144,247</b>
IBERIA OPERADORA	13,504	14,413	13,100	22,127	9,073	8,622	8,369	9,012	13,535	17,790	3,002	8,094	<b>140,641</b>
AEROMEXICO	-	-	-	-	-	-	-	-	-	-	-	-	-
OTROS COMERCIALES	-	-	-	-	-	-	-	-	-	-	-	-	-
<b>TOTAL</b>	<b>911,301</b>	<b>897,243</b>	<b>949,488</b>	<b>860,866</b>	<b>930,450</b>	<b>856,447</b>	<b>1,014,656</b>	<b>923,706</b>	<b>1,041,847</b>	<b>1,025,772</b>	<b>1,011,940</b>	<b>946,077</b>	<b>11,369,793</b>



Cuadro No. 23A

**CARGA IMPORTACION POR CIUDAD Y AEROLINEA (KILOGRAMOS)**

CIUDADES	TACA INTERNATIONAL	TRANS AMERICAN	AVIANCA	COPA AIRLINES	AMERICAN AIRLINES INC.	CONTINENTAL AIRLINES INC.	UNITED PARCEL SERVICE	AMERIJET INTERNACIONAL	DELTA AIRLINES INC.	AEROMEXICO	IBERIA OPERADORA	OTROS COMERCIALES	TOTAL
MIAMI, USA	708,855	-	-	-	79,053	-	3,319,113	3,581,933	-	-	-	765,869	8,454,823
GUATEMALA, GUATEMALA	66,764	-	-	-	-	-	-	-	-	-	-	1,099,484	1,166,248
PANAMA, PANAMA	434,029	-	-	478,767	-	-	-	-	-	-	-	14,495	927,291
MADRID, ESPAÑA	972	-	-	-	-	-	-	-	-	-	472,868	-	473,840
BOGOTA, COLOMBIA	44,489	-	229,420	-	-	-	-	-	-	-	-	11,603	285,512
MEXICO, MEXICO	115,564	-	-	-	-	-	-	-	-	-	-	34,959	150,523
LIMA, PERU	-	99,047	-	-	-	-	-	-	-	-	-	-	99,047
SAN JOSE, COSTA RICA	84,443	-	-	-	-	-	-	-	-	-	-	-	84,443
HOUSTON, USA	30,133	-	-	-	-	33,558	-	-	-	-	-	-	63,691
LOS ANGELES, USA	56,758	-	-	-	-	-	-	-	-	-	-	-	56,758
WASHINGTON, USA	54,182	-	-	-	-	-	-	-	-	-	-	-	54,182
ATLANTA, USA	-	-	-	-	-	-	-	-	45,303	-	-	-	45,303
NEW YORK, USA	40,934	-	-	-	-	-	-	-	-	-	-	-	40,934
SAN FRANCISCO, USA	27,722	-	-	-	-	-	-	-	-	-	-	-	27,722
DALLAS, USA	25,574	-	-	-	-	-	-	-	-	-	-	-	25,574
TEGUCIGALPA, HONDURAS	2,438	-	-	-	-	-	-	-	-	-	-	16,088	18,526
TORONTO, CANADA	7,415	-	-	-	-	-	-	-	-	-	-	-	7,415
SAN PEDRO SULA, HONDURAS	7,005	-	-	-	-	-	-	-	-	-	-	-	7,005
MANAGUA, NICARAGUA	4,049	-	-	-	-	-	-	-	-	-	-	-	4,049
BELIZE, BELIZE	-	-	-	-	-	-	-	-	-	-	-	-	-
CANCUN, MEXICO	-	-	-	-	-	-	-	-	-	-	-	-	-
GUAYAQUIL, ECUADOR	-	-	-	-	-	-	-	-	-	-	-	-	-
ROATAN, HONDURAS	-	-	-	-	-	-	-	-	-	-	-	-	-
LA HABANA, CUBA	-	-	-	-	-	-	-	-	-	-	-	-	-
CHICAGO, USA	-	-	-	-	-	-	-	-	-	-	-	-	-
CALI, COLOMBIA	-	-	-	-	-	-	-	-	-	-	-	-	-
QUITO, ECUADOR	-	-	-	-	-	-	-	-	-	-	-	-	-
<b>TOTALES</b>	<b>1,711,326</b>	<b>99,047</b>	<b>229,420</b>	<b>478,767</b>	<b>79,053</b>	<b>33,558</b>	<b>3,319,113</b>	<b>3,581,933</b>	<b>45,303</b>	<b>-</b>	<b>472,868</b>	<b>1,942,498</b>	<b>11,992,886</b>

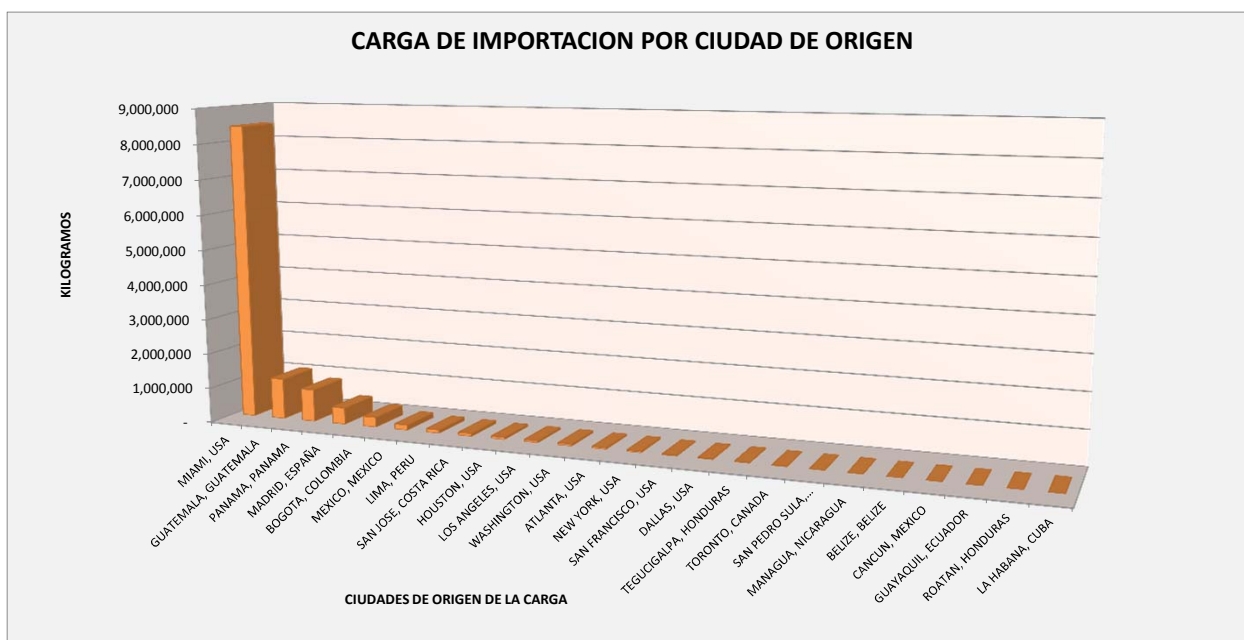

Cuadro No. 23B

CARGA EXPORTACION POR CIUDAD Y AEROLINEA (KILOGRAMOS)

CIUDADES	TACA INTERNATIONAL	TRANS AMERICAN	AVIANCA	COPA AIRLINES	AMERICAN AIRLINES INC.	CONTINENTAL AIRLINES INC.	UNITED PARCEL SERVICE	AMERJET INTERNACIONAL	DELTA AIRLINES INC.	AEROMEXICO	IBERIA OPERADORA	OTROS COMERCIALES	TOTAL
MIAMI, USA	641,412	-	-	-	395,029	-	850,676	1,941,223	-	-	-	-	3,828,340
HOUSTON, USA	26,993	-	-	-	-	835,719	-	-	-	-	-	-	862,712
SAN JOSE, COSTA RICA	690,288	-	-	-	-	-	-	-	-	-	-	-	690,288
ATLANTA, USA	-	-	-	-	-	-	-	-	619,347	-	-	-	619,347
GUATEMALA, GUATEMALA	616,423	-	-	-	-	-	-	-	-	-	-	-	616,423
LOS ANGELES, USA	606,119	-	-	-	-	-	-	-	-	-	-	-	606,119
PANAMA, PANAMA	122,953	-	-	483,159	-	-	-	-	-	-	-	-	606,112
MANAGUA, NICARAGUA	588,214	-	-	-	-	-	-	-	-	-	-	-	588,214
LIMA, PERU	-	471,045	-	-	-	-	-	-	-	-	-	-	471,045
SAN PEDRO SULA, HONDURAS	468,242	-	-	-	-	-	-	-	-	-	-	-	468,242
NEW YORK, USA	448,397	-	-	-	-	-	-	-	-	-	-	-	448,397
BOGOTA, COLOMBIA	110,134	-	144,247	-	-	-	-	-	-	-	-	-	254,381
MEXICO, MEXICO	207,704	-	-	-	-	-	-	-	-	-	-	-	207,704
TEGUCIGALPA, HONDURAS	200,270	-	-	-	-	-	-	-	-	-	-	-	200,270
LA HABANA, CUBA	172,054	-	-	-	-	-	-	-	-	-	-	-	172,054
BELIZE, BELIZE	154,776	-	-	-	-	-	-	-	-	-	-	-	154,776
SAN FRANCISCO, USA	150,792	-	-	-	-	-	-	-	-	-	-	-	150,792
MADRID, ESPAÑA	-	-	-	-	-	-	-	-	-	-	140,641	-	140,641
WASHINGTON, USA	113,854	-	-	-	-	-	-	-	-	-	-	-	113,854
TORONTO, CANADA	89,918	-	-	-	-	-	-	-	-	-	-	-	89,918
CANCUN, MEXICO	37,093	-	-	-	-	-	-	-	-	-	-	-	37,093
GUAYAQUIL, ECUADOR	14,825	-	-	-	-	-	-	-	-	-	-	-	14,825
ROATAN, HONDURAS	9,667	-	-	-	-	-	-	-	-	-	-	-	9,667
DALLAS, USA	7,050	-	-	-	-	-	-	-	-	-	-	-	7,050
CHICAGO, USA	6,162	-	-	-	-	-	-	-	-	-	-	-	6,162
CALLI, COLOMBIA	3,789	-	-	-	-	-	-	-	-	-	-	-	3,789
QUITO, ECUADOR	1,578	-	-	-	-	-	-	-	-	-	-	-	1,578
<b>TOTAL</b>	<b>5,488,707</b>	<b>471,045</b>	<b>144,247</b>	<b>483,159</b>	<b>395,029</b>	<b>835,719</b>	<b>850,676</b>	<b>1,941,223</b>	<b>619,347</b>	<b>-</b>	<b>140,641</b>	<b>-</b>	<b>11,369,793</b>



Cuadro No. 23C

**TRAFICO DE CARGA IMPORTACION Y EXPORTACION POR LINEAS AEREAS (KGS.)**

LINEA AEREA		CARGA IMPORTACION		CARGA EXPORTACION		CARGA MOVILIZADA	
		CANTIDAD	%	CANTIDAD	%	CANTIDAD	%
TACA INTERNATIONAL	TAI	1,711,326	14.27	5,488,707	48.27	<b>7,200,033</b>	<b>30.82</b>
AMERIJET INTERNACIONAL	AJT	3,581,933	29.87	1,941,223	17.07	<b>5,523,156</b>	<b>23.64</b>
UNITED PARCEL SERVICE	UPS	3,319,113	27.68	850,676	7.48	<b>4,169,789</b>	<b>17.85</b>
OTROS COMERCIALES	OC	1,942,498	16.20	-	0.00	<b>1,942,498</b>	<b>8.31</b>
COPA AIRLINES	CMP	478,767	3.99	483,159	4.25	<b>961,926</b>	<b>4.12</b>
CONTINENTAL AIRLINES	COA	33,558	0.28	835,719	7.35	<b>869,277</b>	<b>3.72</b>
DELTA AIRLINES	DAL	45,303	0.38	619,347	5.45	<b>664,650</b>	<b>2.84</b>
IBERIA	IBE	472,868	3.94	140,641	1.24	<b>613,509</b>	<b>2.63</b>
TRANS AMERICAN AIRLINES	TPU	99,047	0.83	471,045	4.14	<b>570,092</b>	<b>2.44</b>
AMERICAN AIRLINES	AAL	79,053	0.66	395,029	3.47	<b>474,082</b>	<b>2.03</b>
AVIANCA	AVA	229,420	1.91	144,247	1.27	<b>373,667</b>	<b>1.60</b>
AEROMEXICO	AMX	-	0.00	-	0.00	-	<b>0.00</b>
<b>TOTAL</b>		<b>11,992,886</b>	<b>100.00</b>	<b>11,369,793</b>	<b>100.00</b>	<b>23,362,679</b>	<b>100.00</b>

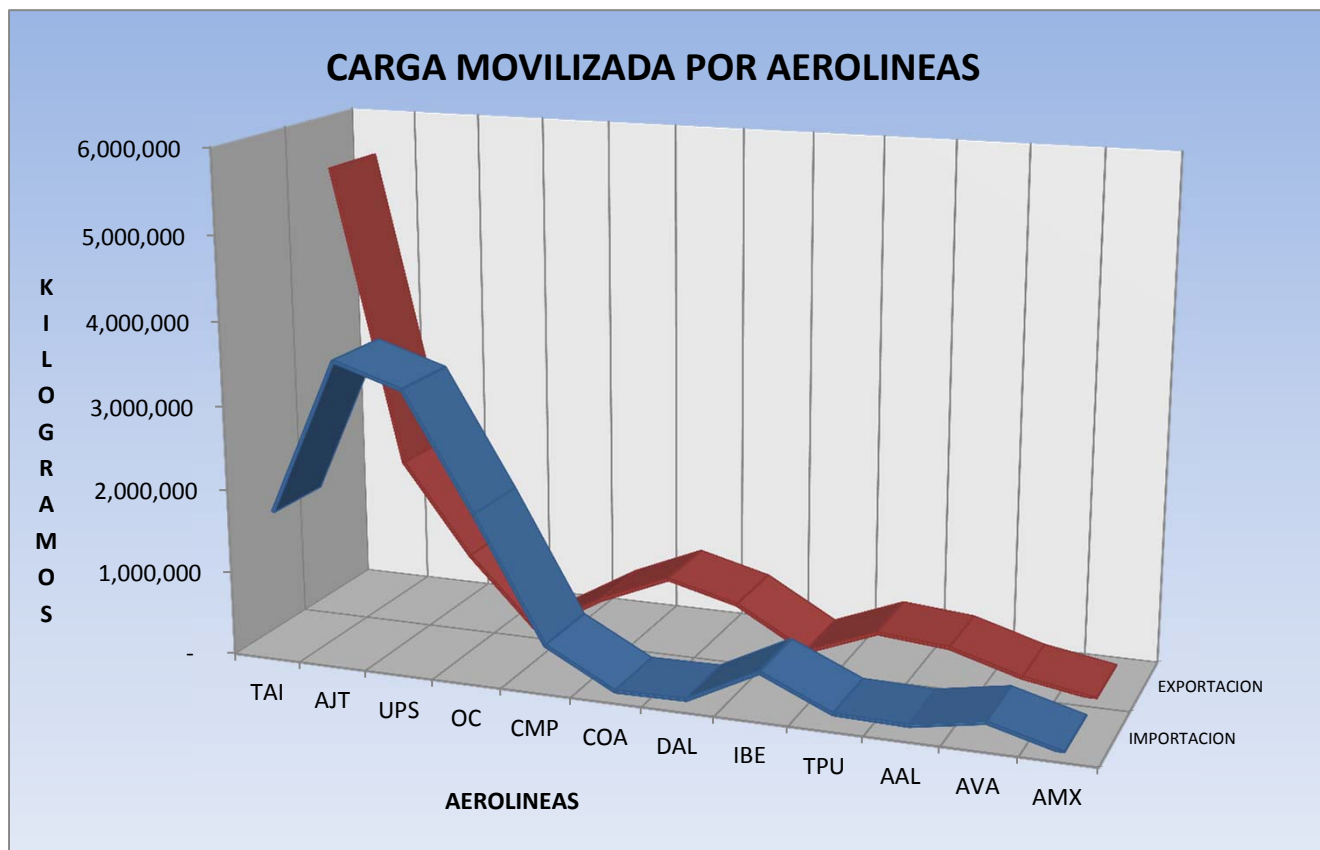

**Cuadro No. 24**

**TRAFICO MENSUAL DE CARGA IMPORTACION Y EXPORTACION (KGS.)**

MES	CARGA IMPORTACION		CARGA EXPORTACION		CARGA MENSUAL	
	CANTIDAD	%	CANTIDAD	%	CANTIDAD	%
<b>ENERO</b>	910,672	7.59	911,301	8.02	<b>1,821,973</b>	<b>7.80</b>
<b>FEBRERO</b>	896,429	7.47	897,243	7.89	<b>1,793,672</b>	<b>7.68</b>
<b>MARZO</b>	1,011,455	8.43	949,488	8.35	<b>1,960,943</b>	<b>8.39</b>
<b>ABRIL</b>	976,503	8.14	860,866	7.57	<b>1,837,369</b>	<b>7.86</b>
<b>MAYO</b>	968,197	8.07	930,450	8.18	<b>1,898,647</b>	<b>8.13</b>
<b>JUNIO</b>	941,252	7.85	856,447	7.53	<b>1,797,699</b>	<b>7.69</b>
<b>JULIO</b>	1,077,147	8.98	1,014,656	8.92	<b>2,091,803</b>	<b>8.95</b>
<b>AGOSTO</b>	1,051,049	8.76	923,706	8.12	<b>1,974,755</b>	<b>8.45</b>
<b>SEPTIEMBRE</b>	883,386	7.37	1,041,847	9.16	<b>1,925,233</b>	<b>8.24</b>
<b>OCTUBRE</b>	1,087,932	9.07	1,025,772	9.02	<b>2,113,704</b>	<b>9.05</b>
<b>NOVIEMBRE</b>	1,020,230	8.51	1,011,940	8.90	<b>2,032,170</b>	<b>8.70</b>
<b>DICIEMBRE</b>	1,168,634	9.74	946,077	8.32	<b>2,114,711</b>	<b>9.05</b>
<b>T O T A L</b>	<b>11,992,886</b>	<b>100.00</b>	<b>11,369,793</b>	<b>100.00</b>	<b>23,362,679</b>	<b>100.00</b>

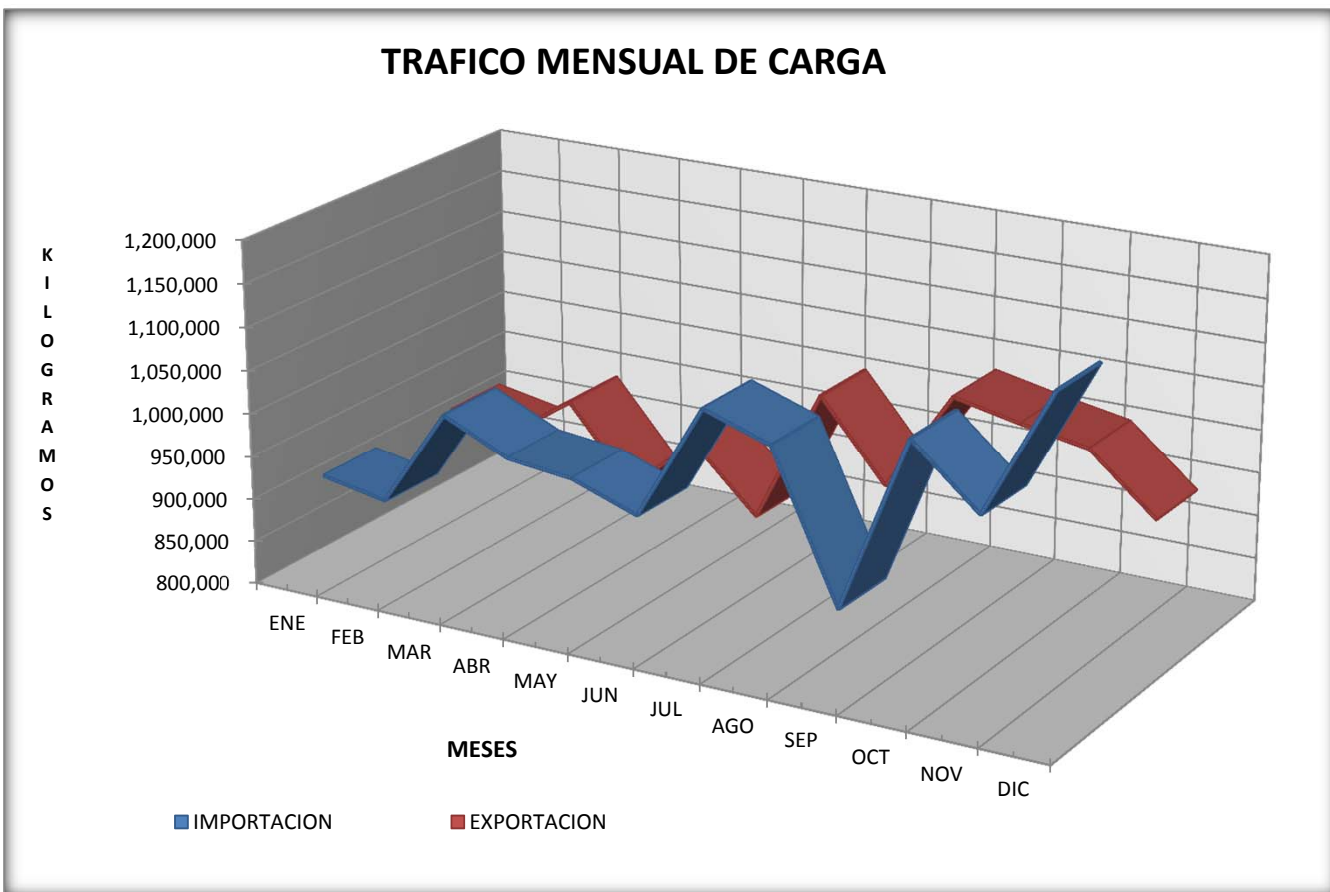

**Cuadro No. 25**

**TRAFICO MENSUAL DE CORREO ENTRANDO Y SALIENDO (KGS.)**

M E S	C O R R E O		
	ENTRANDO	SALIENDO	TOTAL
ENERO	44,276	22,479	66,755
FEBRERO	34,345	20,860	55,205
MARZO	59,446	34,864	94,310
ABRIL	51,214	20,893	72,107
MAYO	52,191	29,973	82,164
JUNIO	47,264	25,765	73,029
JULIO	59,653	25,857	85,510
AGOSTO	52,217	22,949	75,166
SEPTIEMBRE	45,440	27,981	73,421
OCTUBRE	44,050	27,980	72,030
NOVIEMBRE	51,098	23,758	74,856
DICIEMBRE	63,133	26,251	89,384
T O T A L	604,327	309,610	913,937

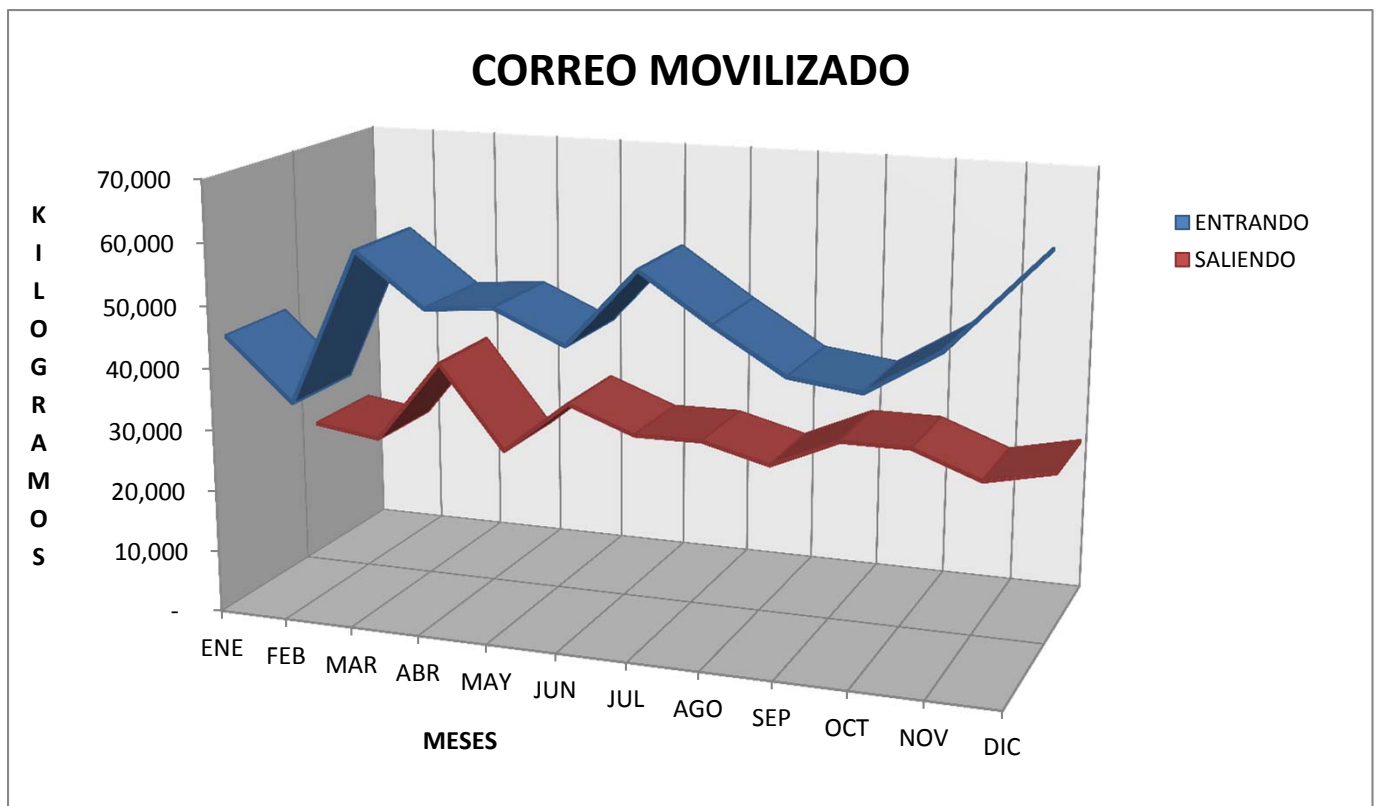

## INFORMACION GENERAL



## GENERAL INFORMATION

Cuadro No. 26

## RESUMEN DE LA ACTIVIDAD AEROPORTUARIA DURANTE 2012

I - TRAFICO DE AERONAVES	POSIC. 1,2,3	POSIC. 4	POSIC. 5	POSIC. 6	POSIC. 7	POSIC. 8	POSIC. 9	POSIC. 10	POSIC. 11	POSIC. 12	POSIC. 13	POSIC. 14	POSIC. 15	POSIC. 16	POSIC. 17	POSIC. EN
	S/PUENTE	PUENTE 1	PUENTE 2	PUENTE 3	PUENTE 4	PUENTE 5	PUENTE 6	PUENTE 7	PUENTE 8	PUENTE 9	PUENTE 10	PUENTE 11	PUENTE 12	PUENTE 13	PUENTE 14	CARGA
NUMERO DE AERONAVES	1,646.99	780.09	552.67	991.62	677.38	1,067.43	1,231.27	1,500.27	1,265.51	1,574.85	1,365.77	1,206.82	1,226.38	1,049.09	1,300.97	1,717.91
PESO EN TONELADAS	110,418.19	52,997.64	37,014.53	47,168.20	63,340.36	73,042.22	82,565.75	100,715.14	84,902.04	105,566.07	91,550.68	80,949.96	82,207.87	70,257.69	87,329.89	115,090.78
HORAS ESTACIONAMIENTO	24,138.96	1,447.17	1,028.79	3,487.61	1,358.01	2,343.94	3,491.04	3,283.57	4,024.30	4,521.55	6,188.20	5,471.47	5,557.21	4,747.89	5,901.85	9,852.43
<b>II - INDICADORES</b>																
PROMEDIO DIARIO AERONAVES	4.51	2.14	1.51	2.72	1.86	2.92	3.37	4.11	3.47	4.31	3.74	3.31	3.36	2.87	3.56	4.71
PROMEDIO DIARIO TONELADAS	302.52	145.20	101.41	129.23	173.54	200.12	226.21	275.93	232.61	289.22	250.82	221.78	225.23	192.49	239.26	315.32
PROMEDIO DIARIO HORAS ESTACIONAMIENTO	66.13	3.96	2.82	9.56	3.72	6.42	9.56	9.00	11.03	12.39	16.95	14.99	15.23	13.01	16.17	26.99
<b>III - RENDIMIENTO OPERATIVO</b>																
AERONAVES HORA PUENTE	14.66	1.86	1.86	3.52	2.00	2.20	2.84	2.19	3.18	2.87	4.53	4.53	4.53	4.53	4.54	5.74
TONELADAS HORA EN PUENTE	67.04	67.94	66.97	47.57	93.51	68.43	67.06	67.13	67.09	67.03	67.03	67.08	67.03	66.97	67.13	66.99



Cuadro No. 27

LINEAS AEREAS QUE OPERAN EN EL SALVADOR POR TIPO DE AERONAVE Y RUTA

LINEA AEREA	TIPO AERONAVE	RUTA	PROMEDIO ANUAL DE LLEGADAS Y SALIDAS POR SEMANA
TACA INTERNATIONAL	A319	EL SALVADOR - WASHINGTON, VICEVERSA	32
	A320	EL SALVADOR - LOS ANGELES, VICEVERSA	25
	A321	EL SALVADOR - MEXICO, VICEVERSA	24
	E190	EL SALVADOR - SAN PEDRO SULA - VICEVERSA	23
		EL SALVADOR - NEW YORK, VICEVERSA	23
		EL SALVADOR - SAN FRANCISCO, VICEVERSA	22
		EL SALVADOR - GUATEMALA - VICEVERSA	21
		EL SALVADOR - PANAMA, VICEVERSA	19
		EL SALVADOR - MIAMI - MANAGUA - VICEVERSA	18
		EL SALVADOR - TEGUCIGALPA, VICEVERSA	16
		EL SALVADOR - MIAMI - SAN PEDRO SULA - VICEVERSA	16
		EL SALVADOR - MIAMI, VICEVERSA	15
		EL SALVADOR - HOUSTON, VICEVERSA	15
		EL SALVADOR - BOGOTA, VICEVERSA	14
		EL SALVADOR - LIMA, VICEVERSA	14
		EL SALVADOR - MIAMI - GUATEMALA, VICEVERSA	14
		EL SALVADOR - BELIZE, VICEVERSA	14
		EL SALVADOR - ROATAN, VICEVERSA	14
		EL SALVADOR - MIAMI - TEGUCIGALPA, VICEVERSA	13
		EL SALVADOR - MANAGUA, VICEVERSA	11
		EL SALVADOR - DALLAS, VICEVERSA	11
		EL SALVADOR - LIBERIA, VICEVERSA	8
		EL SALVADOR - ORLANDO, VICEVERSA	8
	EL SALVADOR - CHICAGO - GUATEMALA, VICEVERSA	7	
	EL SALVADOR - GUAYAQUIL, VICEVERSA	6	
	SAN SALVADOR - LA HABANA - VICEVERSA	6	
	EL SALVADOR - SAN JOSE, VICEVERSA	5	
	EL SALVADOR - NEW YORK - SAN PEDRO SULA - VICEVERSA	4	
EL SALVADOR - CALI, VICEVERSA	3		
EL SALVADOR - QUITO, VICEVERSA	3		
EL SALVADOR - GUATEMALA - LOS ANGELES, VICEVERSA	3		
EL SALVADOR - CHICAGO, VICEVERSA	2		
EL SALVADOR - CANCUN, VICEVERSA	1		
LACSA	A319	SAN JOSE - EL SALVADOR, VICEVERSA	40
	A320	CANCUN - EL SALVADOR, VICEVERSA	15
	A321	SAN JOSE - MANAGUA - EL SALVADOR, VICEVERSA	14
	AT42	LOS ANGELES - EL SALVADOR, VICEVERSA	14
	E190	TORONTO - EL SALVADOR - VICEVERSA	10
DALLAS - EL SALVADOR, VICEVERSA	1		
AVIATECA	A319 / A320	GUATEMALA - EL SALVADOR, VICEVERSA	1
	ATR42	GUATEMALA - TEGUCIGALPA - EL SALVADOR, VICEVERSA	14
TRANS AMERICAN AIRLINES	A319 / A320 / A321 / E190	EL SALVADOR - LIMA, VICEVERSA	14
AVIANCA	A319 / A320	BOGOTA - EL SALVADOR - VICEVERSA	14
IBERIA OPERADORA	A343	MADRID - GUATEMALA - EL SALVADOR - MADRID	8
	A346		
AEROMEXICO	B137	MEXICO - EL SALVADOR, VICEVERSA	10
	E190		
COPA AIRLINES	B737 / B738	PANAMA - EL SALVADOR, VICEVERSA	28
AMERICAN AIRLINES INC.	B738	MIAMI - EL SALVADOR, VICEVERSA	16
	B752	DALLAS - EL SALVADOR, VICEVERSA	8
DELTA AIRLINES INC.	A319 / A320 B738 / B752	ATLANTA - EL SALVADOR, VICEVERSA	14
CONTINENTAL AIRLINES INC.	B737	HOUSTON - EL SALVADOR, VICEVERSA	29
	B738	NEWARK - EL SALVADOR, VICEVERSA	3
	B739	WASHINGTON - EL SALVADOR, VICEVERSA	2
SPIRIT AIRLINES	A319 / A320 / A321	FORT LAUDERDALE - EL SALVADOR, VICEVERSA	6
UNITED PARCE SERVICE (UPS)	B752 / B763	MIAMI - EL SALVADOR, VICEVERSA	14
AMERJET INTERNACIONAL	B722 / B762	MIAMI - EL SALVADOR, VICEVERSA	11



Cuadro No. 28

## TIPO Y CAPACIDAD DE AERONAVES

LINEA AEREA	TIPO DE AERONAVE	PESO EN TONELADAS METRICAS	CAPACIDAD EN ASIENTOS		
			1a. CLASE	ECONOMICOS	TOTAL
TACA INTERNATIONAL AIRLINES S.A.	A319	83	12	182	194
	A320	77	12	108	120
	A321	76	12	108	120
	E190	52	8	88	96
TRANS AMERICAN AIRLINES SUC. EL SALVADOR	A319	83	12	182	194
	A320	77	12	108	120
	A321	76	12	108	120
	E190	52	8	88	96
AMERICAN AIRLINES INC.	B752	105	22	166	188
	B738	80	16	132	148
CONTINENTAL AIRLINES INC.	B737	124	30	186	216
	B738	105	24	159	183
	B739	71	12	112	124
AEROVIAS DE MEXICO, S.A. DE C.V.	B737	71	12	0	112
	E190	52	8	88	96
LINEAS AEREAS COSTARICENSES (LACSA)	A319	77	12	108	120
	A320	76	12	108	120
	A321	83	12	182	194
	AT42	52	8	88	96
	E190	17	0	48	48
COMPAÑÍA PANAMEÑA DE AVIACION	B737	71	12	0	112
	B738	80	16	0	144
	E190	52	8	88	96
DELTA AIRLINES INC	A319	176	36	181	217
	A320	105	24	159	183
	B738	80	16	134	150
	B752	105	24	0	156
AVIATECA	A319	83	12	182	194
	A320	77	12	108	120
	AT42	17	0	48	48
IBERIA LINEAS AEREAS DE ESPAÑA, S.A.	A343	260	36	218	254
	A346	368	42	338	0
AVIANCA	A319	76	12	182	194
	A320	77	24	159	183
SPIRIT AIRLINES	A319	76	0	145	145
	A320	77	0	178	178
	A321	83	0	194	194
UNITED PARCEL SERVICE CO. (UPS)	B752	176	AERONAVE	DE	CARGA
	B763	105	AERONAVE	DE	CARGA
AMERIJET INTERNATIONAL	B722	79	AERONAVE	DE	CARGA
	B762	137	AERONAVE	DE	CARGA

ANUARIO ESTADISTICO 2012

**Comisión Ejecutiva Portuaria Autónoma CEPA**  
**Aeropuerto Internacional El Salvador**

*Presidente*

**Lic. Alberto Arene**

*Gerente General*

**Lic. Salvador Villalobos**

*Gerente Aeropuerto*

**Ing. Yicsi Rodríguez**

*Elaboración de Informe*

**Ing. Otto Interiano**

**Sra. Dina Argueta**

**Sr. Daniel Ayala**

*Diseño y Arte Gráfico*

**Arq. Guillermo Rodríguez**