

**ORGANIGRAMA GENERAL  
COMISIÓN EJECUTIVA PORTUARIA AUTÓNOMA**

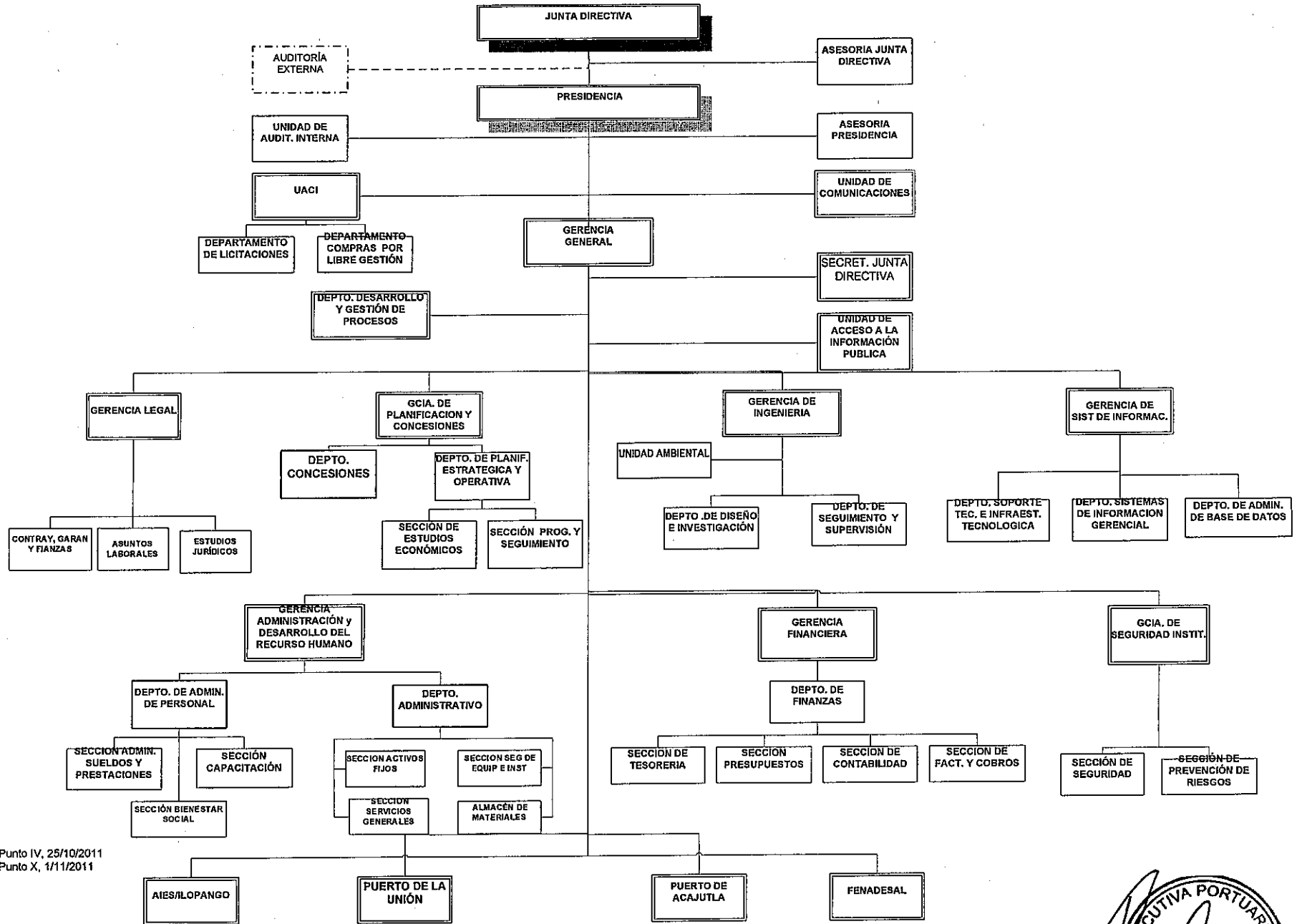

Acta 2372, Punto IV, 25/10/2011  
Acta 2373, Punto X, 1/11/2011



Estructura Organizativa  
Aeropuerto Internacional El Salvador

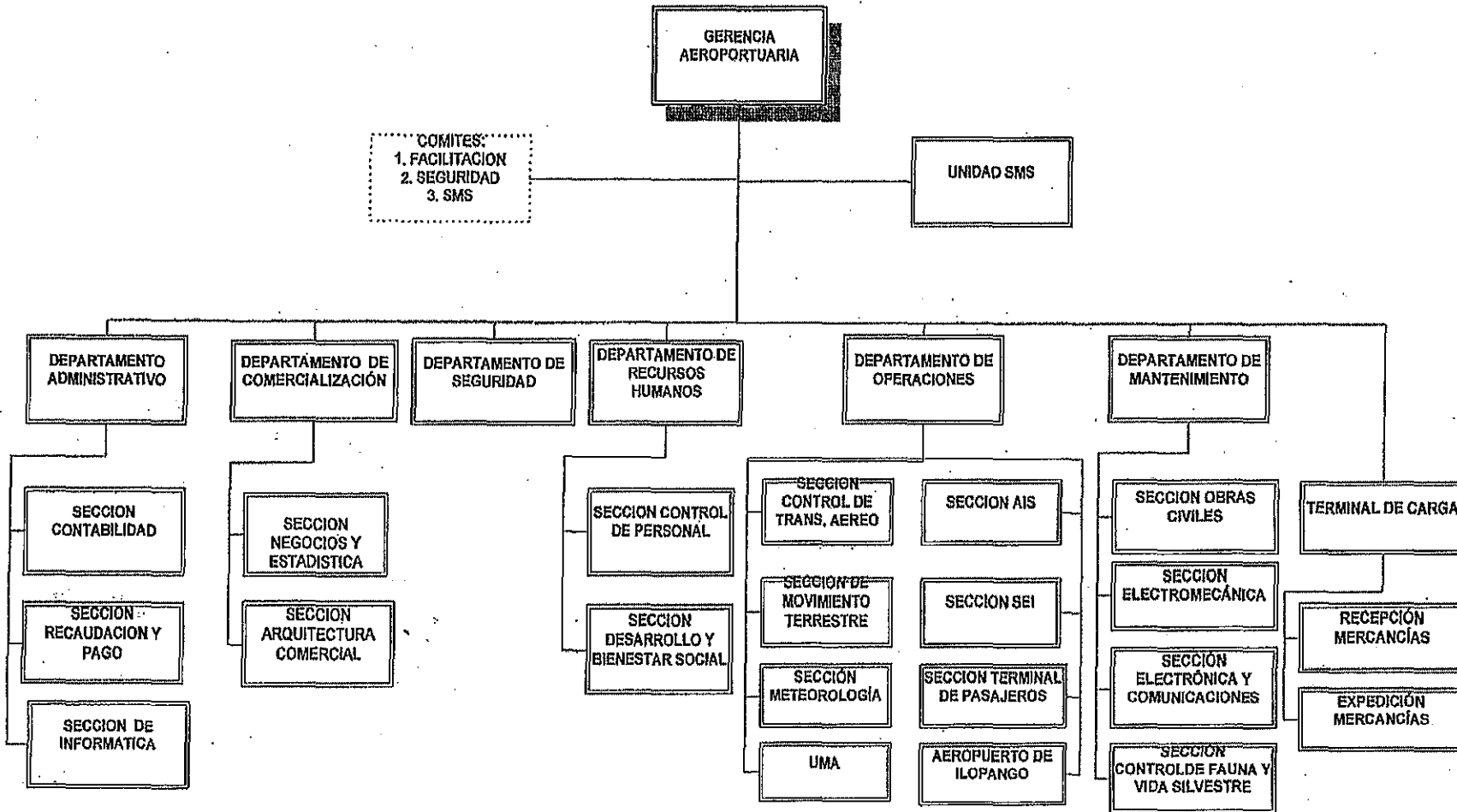

*[Handwritten signature]*

# PUERTO DE ACAJUTLA

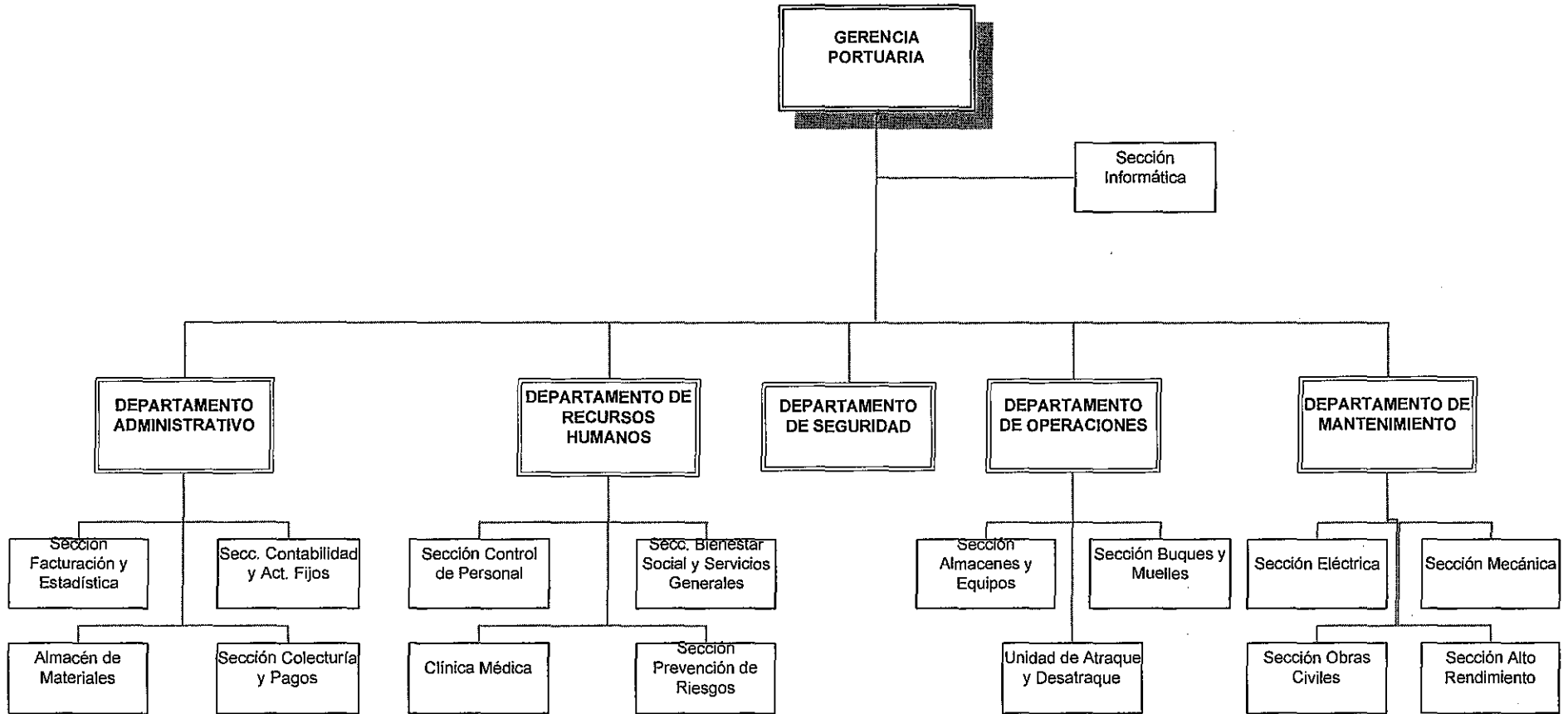

Enero 2010



Estructura Organizativa  
Puerto La Unión Centroamericana

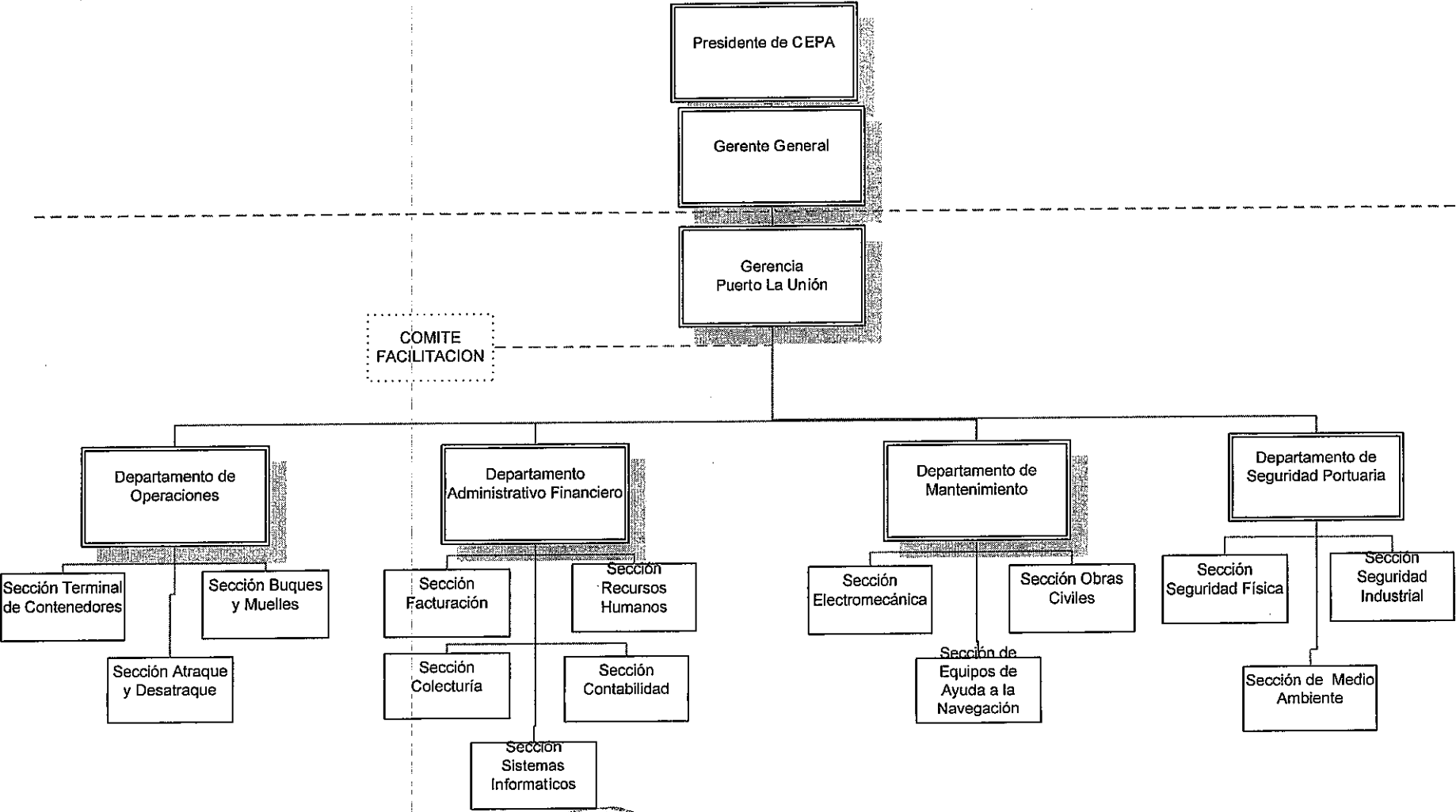

Acta 2277 Punto Sexto  
30 Abril 2010



# FENADESAL

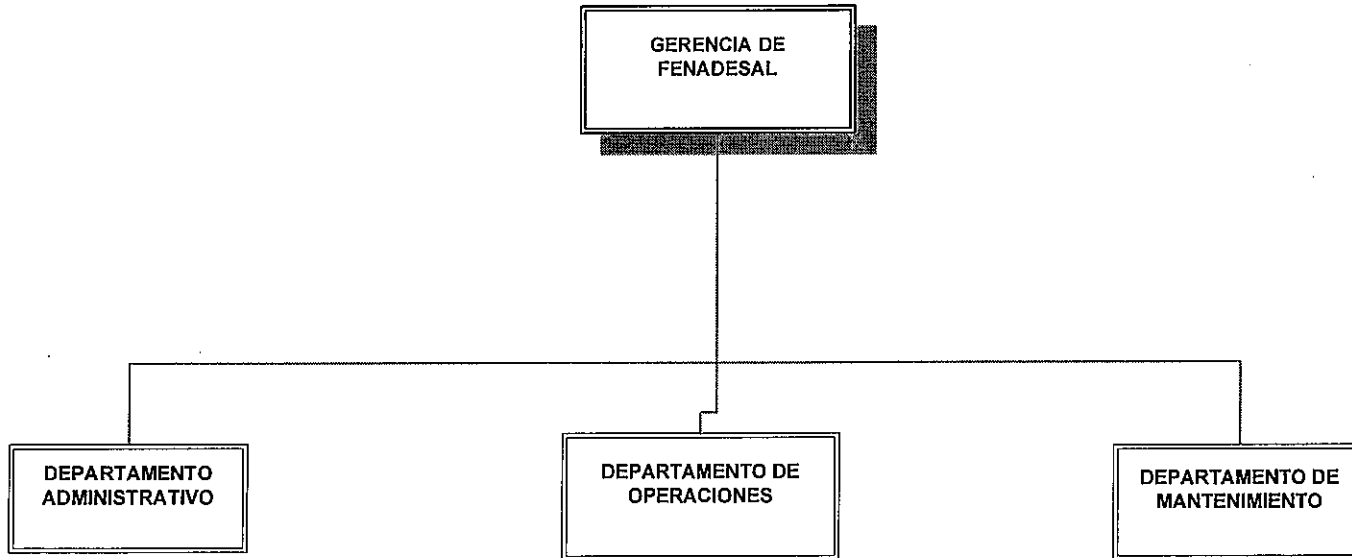

Enero 2010

A handwritten signature is present over the stamp. The circular stamp contains the text: "COMISION EJECUTIVA PORTUARIA AUTONOMA" around the perimeter and "GERENCIA GENERAL" in the center.