



INFORME POA 2017





INDICE



I.	RESUMEN EJECUTIVO.....	4
I.	INTRODUCCIÓN.....	5
II.	ESTRUCTURA ORGANIZATIVA.....	6
III.	ASPECTOS GENERALES.....	7
IV.	TALENTO HUMANO.....	7
V.	MARCO LEGAL.....	8
VI.	GESTIÓN INSTITUCIONAL.....	9
A.	Resumen de Gestión Global.....	9
B.	Gestión Corporativa.....	10
1.	Gerencia Financiera:.....	10
2.	Gerencia Polos de Desarrollo.....	10
3.	Gerencia de Sistemas.....	11
4.	Gerencia de Planificación.....	11
5.	Gerencia de Ingeniería.....	11
6.	UACI.....	11
7.	UAIP.....	14
8.	Unidad de Auditoría Interna.....	14
9.	Unidad Medioambiental.....	15
10.	Departamento de Administración de Personal.....	15
11.	Departamento Administrativo.....	16
C.	Gestión Aeroportuaria.....	16
1.	AIES – MOARG.....	16
2.	Aeropuerto Internacional de Ilopingo.....	17
D.	Gestión Portuaria.....	17
E.	Gestión Ferroviaria.....	18

I. RESUMEN EJECUTIVO

Los activos estratégicos de CEPA juegan un papel trascendental en la economía salvadoreña, debido a que la puerta al mundo la tenemos a través de nuestros aeropuertos y puertos.

Por lo que es esencial mantener un buen desempeño en las relaciones internacionales en el desarrollo comercial, con la finalidad de contribuir al logro del desarrollo integral de El Salvador.

Es por ello, que CEPA ha realizado esfuerzos extraordinarios en inversiones no solo relacionados a modernizar y mejorar su infraestructura y equipos portuarios y aeroportuarios, sino en la búsqueda de aliados estratégicos que le permitan fortalecer las capacidades técnicas y administrativas del personal con el que cuenta en las diferentes áreas.

personal operativo y administrativo ubicado en sus diferentes empresas, así como aprovechar conocimientos realizando estudios claves para impulsar el desarrollo de sus puertos, aeropuertos y ferrocarriles.

En el presente informe se expone la Gestión de CEPA durante el año 2017, en el cual se han realizado diferentes proyectos, unos de continuidad de 2016, y otros que finalizaran en el 2018.

Por lo que en detalle se muestran los proyectos gestionados y/o ejecutados durante el 2017 por cada una de las empresas y áreas de gestión de la Comisión Ejecutiva Portuaria Autónoma (CEPA) en materia aeroportuaria, portuaria y ferroviaria.

I. INTRODUCCIÓN

La Comisión Ejecutiva Portuaria Autónoma, es la Institución que su Ley Orgánica le manda en el Artículo 2 a que: “tendrá a su cargo la administración, explotación, dirección y ejecución de las operaciones portuarias de todas las instalaciones de los Puertos de la República, no sujetos a régimen especial, así como la custodia, manejo y almacenamiento de mercadería de exportación e importación. También administrará, explotará y dirigirá todo el sistema ferroviario de propiedad nacional. Además, deberá planear y ejecutar por sí o por medio de contratistas la construcción de nuevas instalaciones y todas las obras necesarias para la ampliación y mejoramiento de las instalaciones portuarias, aeroportuarias y ferroviarias existentes.”

Por otra parte, el Artículo 46 de la Ley Orgánica de Aviación Civil le manda a que tenga “el control y

dirección de los servicios de apoyo a la navegación aérea, en lo que corresponde a los servicios de tránsito aéreo, información aeronáutica, servicios de meteorología, comunicaciones aeronáuticas, radio ayudas, despacho y control de vuelos, y demás servicios de navegación aérea”, estableciendo que estos servicios serán proporcionados por el Estado, mediante competencia administrativa, operativa y financiera, otorgada para esos efectos a CEPA.

Por lo que, en el presente informe se presentan los resultados obtenidos en la Gestión Institucional de CEPA durante el año 2017, tomando como base el Plan Operativo Anual que cada área de gestión estableció en su planificación utilizando la herramienta informática denominada Sistema de Administración Financiera (SADFI), con la que la Institución cuenta para la elaboración de los POAs



II. ESTRUCTURA ORGANIZATIVA

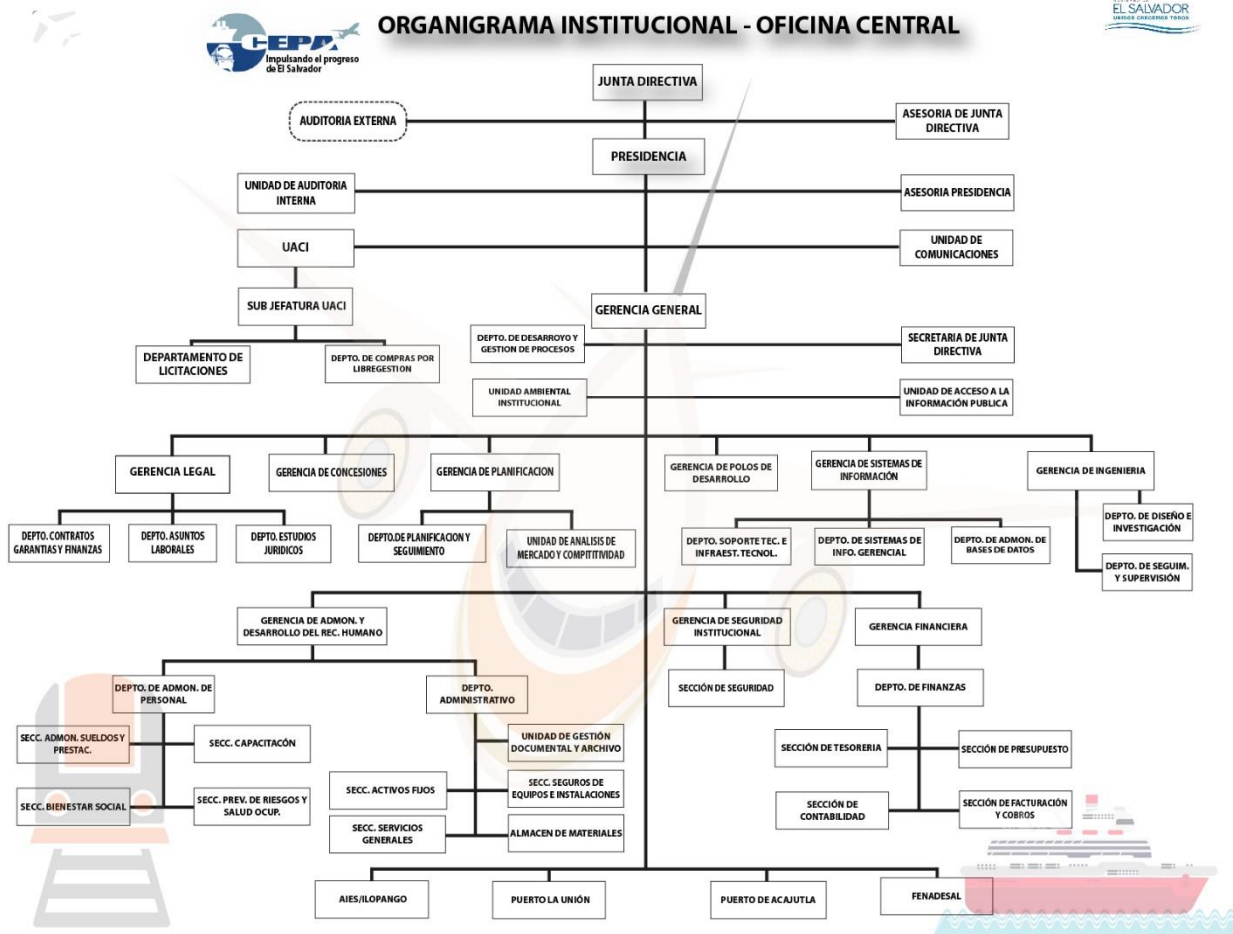

La **Junta Directiva** es el órgano de máxima autoridad de la Institución.

La Junta Directiva está integrada por un Presidente y seis Directores Propietarios, nombrados en la forma siguiente:

- El Presidente de la Junta Directiva es nombrado por el Presidente de la República de El Salvador
- Cuatro Directores nombrados por el Órgano Ejecutivo en los Ramos de Obras Públicas, Hacienda, Economía y Defensa Nacional
- Dos Directores nombrados por el Órgano Ejecutivo en el Ramo de Obras Públicas, propuestos como representante del sector no gubernamental.



Además, se cuenta con seis Directores suplentes, los cuales son nombrados de la misma manera que los propietarios mencionados en los literales b) y c), quienes sustituyen a los respectivos Directores propietarios cuando por cualquier causa éstos no puedan asistir a las reuniones de la Junta Directiva.

III. ASPECTOS GENERALES

En este apartado la Administración Superior de CEPA, firma dándose por enterada del informe que se presenta

Ing. Nelson Vanegas
Presidente
Informe POA 2017



Ing. Emérito Velásquez
Gerente General
Informe POA 2017



IV. TALENTO HUMANO

CEPA es una Institución de Derecho Público con carácter autónomo, que administra y opera infraestructura clave de país, que se encuentra al servicio de la población importadora y exportadora de El Salvador, y de la población en general que se mueve por vía aérea desde y hacia el país.

Lo anterior, es un gran compromiso de país, por eso CEPA tiene como objetivo contribuir a la mejora de la capacitación de su recurso humano que desarrolla su actividad en el ámbito portuario y aeroportuario y que contribuye a la logística y transporte aéreo y portuario principalmente.

Para lograrlo en el transcurso del año promueve la formación especializada de su personal en dirección de empresas, puertos, logística y transporte.

V. MARCO LEGAL



- Ley Orgánica de CEPA y su respectivo Reglamento
 - ✓ **Art. 5**
 - Responder a su Gestión
 - ✓ **Art. 12**
 - El Gerente General es responsable ante la Junta Directiva del funcionamiento correcto y eficaz de la Comisión
 - El Gerente General tendrá, además, entre sus atribuciones ejecutar y hacer que se ejecuten las resoluciones y decisiones de la Junta Directiva, cuidando de la buena marcha de las empresas de la Comisión, a través del gerente respectivo

- Normas Técnicas de Control Interno específicas para CEPA
 - ✓ **Art. 32, 33, 34, 35, 38, 40, 41, 42**
 - Elaboración del POA
 - Seguimiento del POA

- Ley de Acceso a la Información Pública (LAIP)
 - ✓ **Art. 10, numeral 8**
 - Poner a disposición del público el Plan Operativo Anual (POA)
 - Poner a disposición del público los resultados obtenidos del POA.

VI. GESTIÓN INSTITUCIONAL

A. Resumen de Gestión Global

No.	PROYECTO	2017		
		PLAN	REAL	NIVEL DE CUMPLIM.
1	AIES-MOARG	100.00%	100.00%	● 100.00%
2	AILO	100.00%	100.00%	● 100.00%
3	PUERTO DE ACAJUTLA	100.00%	100.00%	● 100.00%
4	PUERTO DE LA UNION	100.00%	100.00%	● 100.00%
5	FENADESAL	100.00%	100.00%	● 100.00%
6	OFICINA CENTRAL	100.00%	100.00%	● 100.00%
6.1	Gerencia Financiera	100.00%	100.00%	● 100.00%
6.2	Gerencia Legal	N/A	N/A	-
	Gerencia Polos de Desarrollo	100.00%	100.00%	● 100.00%
6.3	Gerencia Sistemas	100.00%	99.42%	● 99.42%
6.4	Gerencia de Planificación	100.00%	100.00%	● 100.00%
5.5	Gerencia de Ingeniería	100.00%	100.00%	● 100.00%
5.6	Gerencia de Seguridad	N/A	N/A	-
5.7	UACI	100.00%	100.00%	● 100.00%
5.8	UAIP	100.00%	100.00%	● 100.00%
5.9	Unidad de Comunicaciones	N/A	N/A	-
5.10	Unidad de Auditoría Interna	100.00%	100.00%	● 100.00%
	Unidad Medio Ambiental	100.00%	100.00%	● 100.00%
5.12	Departamento de Administración de Personal	100.00%	100.00%	● 100.00%
5.13	Departamento Administrativo	100.00%	100.00%	● 100.00%
	TOTALES	100.00%	99.97%	● 99.97%

B. Gestión Corporativa

A continuación, se presentan los proyectos y niveles de cumplimiento en cada área de gestión de las Oficinas Corporativas de CEPA –conocida también como Oficina Central- respecto a lo ejecutado durante el año 2017:

1. Gerencia Financiera:

Proyecto †	Ind.	% Proç	Avance	Inicio	Fin
 Tipo: CORPORATIVA				15/06/2016	20/12/2018
 Empresa: OFICINA CENTRAL				15/06/2016	20/12/2018
 Área: Gcia Financiera			100%	02/01/2017	29/12/2017
2017-GF 001 Contratación Auditoría Fiscal 2017	●	100	100%	03/05/2017	28/09/2017
2017-GF 002 Contratación Audit Externa 2017	●	100	100%	03/05/2017	28/09/2017
2017-GF 003 Mod Sis Fact Cobros Cód Barra	●	100	100%	02/01/2017	29/12/2017
2017-GF 004 Segunda Titularización	●	100	100%	02/01/2017	29/12/2017

2. Gerencia Polos de Desarrollo

 Tipo: CORPORATIVA				15/06/2016	20/12/2018
 Empresa: OFICINA CENTRAL				15/06/2016	20/12/2018
 Área: Gcia Polos Desarrollo			100%	02/02/2017	29/12/2017
2017-GDP 001 Contrato Tiendas Libres	●	100	100%	03/04/2017	08/12/2017
2017-GPD 002 Operador Publicidad Interna	●	100	100%	15/03/2017	31/05/2017
2017-GPD 003 Prom y Explotación Comercial en el AIES-MOARG	●	100	100%	03/07/2017	07/07/2017
2017-GPD 004 Prom y Explot Comercial en el AILO	●	100	100%	03/07/2017	07/07/2017
2017-GPD 005 Prom y Explot Comercial en Acajutla	●	100	100%	03/07/2017	29/12/2017
2017-GPD 006 Depuración Base Datos en SADFI	●	100	100%	02/02/2017	31/03/2017

3. Gerencia de Sistemas

Proyecto ↑	Ind.	% Proç	Avance	Inicio	Fin
Área: Gcia Sistemas				02/01/2017	28/02/2018
2017-GSI-001 Materiales Mantenimiento Preventivo	●	100	100%	02/01/2017	06/03/2017
2017-GSI-002 Preventivo Desktop y Laptop 2017	●	100	100%	02/01/2017	28/12/2017
2017-GSI-003 Mtto Servidores-Impresores-Comunicaciones	●	100	100%	23/01/2017	15/12/2017
2017-GSI-004 Soporte Técn Firewall y Antenas 2017	●	100	100%	02/01/2017	29/12/2017
2017-GSI-005 Materiales Informáticos 2017	●	100	100%	02/01/2017	21/07/2017
2017-GSI-006 Recurso Informático 2017	●	100	98%	30/01/2017	29/08/2017
2017-GSI-007 Cluster Informático Dragado	●	100	100%	02/01/2017	20/11/2017
2017-GSI-008 Administración Internet y Datos 2017	●	100	100%	02/01/2017	29/12/2017
2017-GSI-009 Admón Central Telefónica 2017	●	100	100%	02/01/2017	29/12/2017
2017-GSI-010 Admón Telefonía Fija y Móvil 2017	●	100	100%	02/01/2017	29/12/2017
2017-GSI-011 Distrib Normativa IT 2017	●	100	100%	16/02/2017	30/06/2017
2017-GSI-012 Adquisición Internet y Datos 2018	●	100	100%	01/08/2017	21/12/2017
2017-GSI-013 Adquisición Telefonía Fija y Móvil 2018	●	100	100%	17/07/2017	21/12/2017
2017-GSI-014 Arrendamiento Central Telefónica 2018	●	100	100%	11/09/2017	21/12/2017
2017-GSI-015 Renovación Antivirus	●	100	100%	04/09/2017	21/12/2017
2017-GSI-016 Renovar Seguridad Perimetral IT	●	100	100%	24/07/2017	22/11/2017
2017-GSI-017 Actualización Indicadores IT 2017	●	100	100%	16/01/2017	29/12/2017
2017-GSI-018 Revisión Contable SADFI Acajutla	●	100	98%	07/06/2017	25/12/2017
2017-GSI-019 Implementar NPE	●	100	93%	13/03/2017	28/02/2018

4. Gerencia de Planificación.

Proyecto ↑	Ind.	% Proç	Avance	Inicio	Fin
Área: Gcia Planificación			100%	02/01/2017	30/11/2017
2017-GP 001 DP Elabor Perfil Terminal de Pasajeros AIES-MOARG	●	100	100%	02/01/2017	18/07/2017
2017-GP 002 DP Sist Comunicación Aeronáutica	●	100	100%	01/03/2017	31/05/2017
2017-GP 003 DP Banda de Equipaje	●	100	100%	15/05/2017	20/07/2017
2017-GP 004 DP SIIP 6644 Const Techo y Amp Accesos	●	100	100%	08/05/2017	11/08/2017
2017-GP 005 DP SIIP 6643 Segreg Flujo Pax AIES	●	100	100%	28/02/2017	31/07/2017
2017-GP 006 DP SIIP 6637 Acceso a Plataforma Aeronáutica	●	100	100%	25/01/2017	27/11/2017
2017-GP 007 DP SIIP 6645 Const Comedor Personal y otros	●	100	100%	03/04/2017	19/09/2017
2017-GP 008 DP SIIP 6640 Cerco Estac Carga y Pax	●	100	100%	14/09/2017	09/11/2017
2017-GP 009 DP Perfil SIIP 6641 Const Salón Usos Múltiples AIES	●	100	100%	09/10/2017	22/11/2017
2017-GP 010 Procesos Manual Comunicaciones	●	100	100%	19/09/2017	30/11/2017

5. Gerencia de Ingeniería.

Proyecto ↑	Ind.	% Proç	Avance	Inicio	Fin
Área: Gcia Ingeniería			100%	06/01/2017	29/12/2017
2017-GI 001 Ampliación Salas Fase I	●	100	100%	01/05/2017	29/12/2017
2017-GI 002 Diseño Acceso 1	●	100	100%	06/01/2017	29/12/2017

6. UACI.

Proyecto ↑	Ind.	% Proç	Avance	Inicio	Fin
▲ Área: UACI			100%	15/06/2016	13/11/2017
2017-UACI 001 LA Adquisición Combustible 2017	●	100	100%	02/01/2017	03/02/2017
2017-UACI 002 LA Contrat RRHH Administrativo	●	100	100%	02/01/2017	11/01/2017
2017-UACI 003 LA Polizas de Seguro 2017	●	100	100%	03/01/2017	27/01/2017
2017-UACI 004 LA Mtto Equipo Mecánico	●	100	100%	02/01/2017	20/02/2017
2017-UACI 005 LA-Sum Papel Higiénico y Toalla 2017	●	100	100%	15/11/2016	17/02/2017
2017-UACI 006 LA Sum 100 Bancas para Salas de espera	●	100	100%	28/03/2017	04/07/2017
2017-UACI 007 LA Adquisición de Almejas	●	100	100%	02/02/2017	24/05/2017
2017-UACI 009 LA Equipo de Inspección por rayos	●	100	100%	17/03/2017	26/06/2017
2017-UACI 010 LA Material Eléctrico 2017	●	100	100%	06/04/2017	13/11/2017
2017-UACI 011 LA Llantas para Equipos Industriales	●	100	100%	26/04/2017	13/09/2017
2017-UACI 012 LA Dos Gruas Portacontenedores	●	100	100%	27/06/2017	27/10/2017
2017-UACI 013 LP Alimentación Tropa Min de Defensa	●	100	100%	02/01/2017	10/01/2017
2017-UACI 014 LP Contratación de Limpieza PLU	●	100	100%	09/01/2017	18/01/2017
2017-UACI 015 LP Sum de Uniformes Personal de CEPA	●	100	100%	06/01/2017	02/02/2017
2017-UACI 016 LP Serv Telefonía Fija y Móvil CEPA y FENADESAL	●	100	100%	20/10/2016	17/01/2017
2017-UACI 018 LP Mtto para Fotocopiadoras y Equipos Multi	●	100	100%	02/01/2017	03/02/2017
2017-UACI 019 LP Pólizas de Seguros Paquetes	●	100	100%	02/01/2017	11/01/2017
2017-UACI 020 LP Pólizas de Seguros de Automotores	●	100	100%	02/01/2017	11/01/2017
2017-UACI 021 LP Materiales de Limpieza para el AIES	●	100	100%	28/11/2016	26/01/2017
2017-UACI 022 LP Compra Maquin y Eq Limpieza AIES	●	100	100%	28/11/2016	03/03/2017
2017-UACI 023 LP Pólizas de Seguros Colectivo	●	100	100%	02/01/2017	10/01/2017
2017-UACI 024 LP Mtto Preventivo Vehículos de CEPA y FENADESAL	●	100	100%	05/01/2017	10/03/2017
2017-UACI 025 LP Sum Cables de Acero para PAcajtla	●	100	100%	03/02/2017	01/05/2017
2017-UACI 026 LP Desechos Sólidos Comunes del AIES	●	100	100%	14/02/2017	01/05/2017
2017-UACI 027 LP Modern Red Hidráulica contra Inc del AIES	●	100	100%	06/03/2017	02/06/2017
2017-UACI 028 LP 2 Tolvas para Graneles PAcajtla	●	100	100%	06/03/2017	15/05/2017
2017-UACI 029 LP Suministro Tractor Banda	●	100	100%	07/03/2017	25/05/2017
2017-UACI 030 LP Sum Aires Acondicionados	●	100	100%	29/03/2017	08/08/2017
2017-UACI 031 LP Material Ferroso para PA y AIES	●	100	100%	28/04/2017	31/07/2017
2017-UACI 032 LP Constr Colector Aguas Negras ETP	●	100	100%	04/05/2017	22/06/2017
2017-UACI 033 LP Productos Químicos para CEPA y FENADESAL	●	100	100%	05/05/2017	01/08/2017
2017-UACI 034 LP Recarpeteo Calle Perimetral de TC del AIES	●	100	100%	05/05/2017	08/08/2017
2017-UACI 035 LP Sum Repuestos Electrónicos y Luces AIES	●	100	100%	19/05/2017	15/08/2017
2017-UACI 036 LP Rehabilitación de Bodega de PAcajtla	●	100	100%	09/03/2017	09/06/2017
2017-UACI 037 LP Mtto Pavimento Asfáltico Cille Rodaje ALFA AIES	●	100	100%	08/06/2017	20/09/2017
2017-UACI 038 LP Sum Herramientas para CEPA	●	100	100%	09/06/2017	28/08/2017
2017-UACI 039 LP Celdas Alcalinas ETC del AIES	●	100	100%	19/06/2017	14/09/2017
2017-UACI 040 LP Constr Planta de Tratamiento Aguas Resid ETP	●	100	100%	15/06/2017	14/09/2017

Proyecto ↑	Ind.	% Proç	Avance	Inicio	Fin
2017-UACI 041 LP Sum 240 Tarimas de Madera PAcajtutla y 630 AIES	●	100	100%	19/06/2017	07/09/2017
2017-UACI 042 LP Ampliación Área Comercial 2do Nivel AIES	●	100	100%	19/06/2017	14/09/2017
2017-UACI 044 LP Interruptores de 46 KV para el AIES	●	100	100%	27/06/2017	03/10/2017
2017-UACI 045 CP Rehab de Pavimentos en Plataformas de AIES	●	100	100%	14/02/2017	29/03/2017
2017-UACI 046 CP Sistem Gtion de Calidad en Serv de Navegación AER	●	100	100%	15/06/2017	31/07/2017
2017-UACI 047 CD Sistema Estacionamiento para AIES	●	100	100%	02/01/2017	06/01/2017
2017-UACI 048 CD Sistem de Observación Meteorológica Sup de Aviación	●	100	100%	29/03/2017	14/06/2017
2017-UACI 049 CD Serv Abogado para Asesorar a CEPA	●	100	100%	21/06/2017	07/09/2017
2017-UACI 050 LG Agua Envasada en Garrafas para CEPA y FENADESAL	●	100	100%	02/01/2017	04/01/2017
2017-UACI 051 LG Sum Café para CEPA y FENADESAL	●	100	100%	03/01/2017	13/01/2017
2017-UACI 052 LG Desodorización y Aromatización de Sanitarios	●	100	100%	02/01/2017	13/01/2017
2017-UACI 053 LG Gases Industriales para PAcajtutla	●	100	100%	02/01/2017	12/01/2017
2017-UACI 054 Serv Labo para Análisis de Aguas Residuales	●	100	100%	24/01/2017	03/03/2017
2017-UACI 055 LG Posicionamiento Diferencial RTK y Software	●	100	100%	11/01/2017	17/02/2017
2017-UACI 056 LG Productos Agroquímicos para Empr de CEPA	●	100	100%	24/01/2017	24/03/2017
2017-UACI 057 LG Cable de Nylon para Fabric de Líneas de Remolq	●	100	100%	26/01/2017	16/03/2017
2017-UACI 058 LG Equipos de Gimnasio para Personal de Salvamento	●	100	100%	27/01/2017	24/03/2017
2017-UACI 059 LG Fumigación y Control de Plagas	●	100	100%	27/01/2017	17/03/2017
2017-UACI 060 LG Baterías para uso Automotriz CEPA y FENADESAL	●	100	100%	08/02/2017	10/04/2017
2017-UACI 061 LG Pintarayas y Maquina Escarificadora de Pavimentos	●	100	100%	14/02/2017	31/03/2017
2017-UACI 062 LG Remodelación de Of en la 4ta Planta	●	100	100%	16/02/2017	31/03/2017
2017-UACI 063 LG Matto Preventivo Plantas de Emergencia	●	100	100%	16/02/2017	28/04/2017
2017-UACI 064 LG Sum de Cemento para el AIES y PA	●	100	100%	20/02/2017	24/03/2017
2017-UACI 065 LG Serv de Internet y Enlaces de Datos	●	100	100%	24/02/2017	31/03/2017
2017-UACI 066 LG Matto Correctivo Sist Hidráulico de Grua Grove	●	100	100%	06/03/2017	10/04/2017
2017-UACI 067 LG Suministro de Madera	●	100	100%	09/03/2017	10/04/2017
2017-UACI 068 LG Contratación Serv de Intermediación Puesto de Bolsa	●	100	100%	13/03/2017	30/03/2017
2017-UACI 069 LG Sum Radios y Repuestos para AIES	●	100	100%	28/03/2017	23/05/2017
2017-UACI 070 LG Servicio de Auditoría Fiscal 2017	●	100	100%	27/03/2017	02/06/2017
2017-UACI 071 LG Trajes Iluminizados para Bomberos Aeronáuticos SEI	●	100	100%	03/04/2017	23/06/2017
2017-UACI 072 LG Equipo de Protección Personal para Empr de CEPA	●	100	100%	29/03/2017	16/06/2017
2017-UACI 073 LG Sum de Materiales No Ferrosos	●	100	100%	18/04/2017	16/06/2017
2017-UACI 074 LG Ap de Pintura a Fachadas Principales de PA	●	100	100%	05/05/2017	04/08/2017
2017-UACI 075 LG Sum de un Camión de 2-7 a 3-5 Ton de PA	●	100	100%	19/05/2017	08/08/2017
2017-UACI 076 Sum Instalación de Rotulos para TC del AIES	●	100	100%	19/05/2017	08/09/2017
2017-UACI 077 LG Amortiguadores de Hule para Def de Proa y Popa	●	100	100%	05/06/2017	01/09/2017
2017-UACI 080 Instalación de Tubería de Abastde Agua de Pozo 2	●	100	100%	15/06/2016	06/09/2016
2017-UACI 081 LG Contrat de Person Jurídicas para Serv Portuarios	●	100	100%	19/06/2017	06/09/2017
2017-UACI 082 Sum de 10 Llantas Usadas para Defens de los Muelles	●	100	100%	22/06/2016	16/09/2016
2017-UACI 083 LG Trabajo de Bacheo y Sello de Grietas en Pista	●	100	100%	22/06/2016	14/09/2016
2017-UACI 084 LG Seguridad para el Estacionamiento Público de TP y T	●	100	100%	30/06/2016	29/09/2016
2017-UACI 085 CEPA MB Productos Químicos y Mat de Limpieza para C	●	100	100%	09/06/2017	20/07/2017
2017-UACI 086 CEPA MB Sum de Pintura Industrial	●	100	100%	23/03/2017	30/05/2017
2017-UACI 087 CEPA MB Sum de Calzado para CEPA y FENADESAL	●	100	100%	23/03/2017	25/05/2017

Proyecto ↑	Ind.	% Proq	Avance	Inicio	Fin
2017-UACI 088 CEPA MB Sum de Mobiliario para CEPA	●	100	100%	27/03/2017	27/06/2017
2017-UACI 089 CEPA MB Sum de Lubricantes para la CEPA	●	100	100%	27/03/2017	11/05/2017
2017-UACI 090 CEPA MB Sum de Papelería y Art de Of para PA PLU AIES	●	100	100%	27/03/2017	25/05/2017
2017-UACI 091 CEPA MB Sum de Materiales Informáticos 2017	●	100	100%	29/03/2017	24/05/2017
2017-UACI 092 CEPA MB Sum de Llantas para la Flota Vehicular de CEPA	●	100	100%	31/05/2017	18/08/2017

7. UAIP

Proyecto ↑	Ind.	% Proq	Avance	Inicio	Fin
▲ Área: UAIP			100%	03/07/2017	27/11/2017
2017-UAIP 001 Rendición de Cuentas 2017	●	100	100%	03/07/2017	27/11/2017

8. Unidad de Auditoría Interna.

Proyecto ↑	Ind.	% Proq	Avance	Inicio	Fin
▲ Área: Unidad Auditoría Interna			100%	01/07/2016	15/01/2018
2017-UAI 001-Of Ctral Devengamiento de Viáticos	●	100	100%	02/01/2017	26/01/2017
2017-UAI 002 Of Ctral-Exam Caja General	●	100	100%	07/07/2017	03/08/2017
2017-UAI 003 Of Ctral-Sistemas de Información	●	100	100%	07/08/2017	11/10/2017
2017-UAI 004 Of Ctral Recomendaciones en Proceso	●	100	100%	10/08/2017	19/09/2017
2017-UAI 005 Of Ctral-Procesos de Compras de Libre Ges	●	100	100%	01/09/2017	12/10/2017
2017-UAI 008 AIES-Ver de Objetos Olvidados o Retenidos	●	100	100%	31/01/2017	03/03/2017
2017-UAI 009 AIES-Ver Personal Contr Outsourcing	●	100	100%	10/03/2017	12/04/2017
2017-UAI 010 AIES-Sist Información en Operación	●	100	100%	07/06/2017	04/08/2017
2017-UAI 011 AIES-Registro Adecuado Activo Fijo	●	100	100%	07/06/2017	19/07/2017
2017-UAI 012 AIES-Vr Selec Almacén de Materiales	●	100	100%	14/08/2017	27/09/2017
2017-UAI 013 AIES-Exam Esp CChica y FCirculante	●	100	100%	28/11/2017	11/12/2017
2017-UAI 014 AILO-Control y Entr Vales de Combustible	●	100	100%	01/07/2016	27/11/2017
2017-UAI 015 FENADESAL-Audi Ingresos x Arrendamientos Loc	●	100	100%	09/01/2017	21/02/2017
2017-UAI 016 FENADESAL-Ver Personal-Pag Salarios-Descuentos	●	100	100%	01/05/2017	07/06/2017
2017-UAI 017 FENADESAL-Activo Fijo Registro Cont Adec	●	100	100%	07/06/2017	20/07/2017
2017-UAI 018 FENADESAL-Sist Información en Operación	●	100	100%	02/05/2017	14/06/2017
2017-UAI 019 FENADESAL-Ex Devengamiento de Viáticos	●	100	100%	03/07/2017	10/08/2017
2017-UAI 020 FENADESAL-Verif Almacen Materiales	●	100	100%	07/08/2017	26/09/2017
2017-UAI 021 FENADESAL-Exam Fondo Circulante	●	100	100%	06/09/2017	04/10/2017
2017-UAI 022 FENADESAL-Arqueo Fondo CChica	●	100	100%	15/11/2017	15/01/2018
2017-UAI 023 Acajutla-Ver Gastos de Reparación Flota Veh	●	100	100%	01/06/2017	12/07/2017

Proyecto ↑	Ind.	% Proq	Avance	Inicio	Fin
2017-UAI 024 Acajutla-Audi Pagos Salarios y Retenc Leg	●	100	100%	03/07/2017	11/08/2017
2017-UAI 025 Acajutla-Ver Saldos Cta Deudores Mon Ctas x Cbr	●	100	100%	07/08/2017	14/09/2017
2017-UAI 026 Acajutla-Gtos x Mtto Vehículos	●	100	100%	03/01/2017	16/02/2017
2017-UAI 027 Acajutla-Rev Gastos de Fondo Circ y CChica	●	100	100%	06/02/2017	21/03/2017
2017-UAI 028 Acajutla-Ver Gtos Efec FCirculanate CChica	●	100	100%	04/12/2017	01/01/2018
2017-UAI 029 Acajutla-Sist Información en Operación	●	100	100%	01/02/2017	30/03/2017
2017-UAI 030 La Unión-Planillas, Viáticos, Descuentos	●	100	100%	20/11/2017	28/12/2017
2017-UAI 031 La Unión-Arqueo Fondo Circulante	●	100	100%	20/11/2017	07/12/2017
2017-UAI 032 La Unión-Inventario del Almacén de Materiales	●	100	100%	24/03/2017	11/05/2017

9. Unidad Medioambiental

Proyecto ↑	Ind.	% Proq	Avance	Inicio	Fin
▾ Área: Unidad Medio Ambiental			100%	02/01/2017	29/12/2017
2017-UMA 001 Of Ctral - Coordinación con el AIESMOARG y Puertos	●	100	100%	02/01/2017	31/03/2017
2017-UMA 002 Of Ctral - Inspeccion en los Puertos y Aeropuertos	●	100	100%	01/02/2017	31/05/2017
2017-UMA 003 Of Ctral - Verificación de Implementación de Recomendaciones	●	100	100%	17/07/2017	31/10/2017
2017-UMA 004 Of Ctral - Reunión con los enlaces Ambientales	●	100	100%	02/01/2017	30/11/2017
2017-UMA 005 Of Ctral - Desarrollar acciones en Of Ctral en beneficio ambiental	●	100	100%	02/01/2017	29/12/2017
2017-UMA 006 Of Ctral - Realizar presentaciones en las empresas	●	100	100%	01/05/2017	30/06/2017
2017-UMA 007 FENADESAL - Talleres Sensibilización Prácticas Ambientales	●	100	100%	25/04/2017	05/07/2017
2017-UMA 008 AILO Reforestación de áreas mitigadas	●	100	100%	02/10/2017	27/12/2017
2017-UMA 009 Acajutla - Inspección Unidades Transporte	●	100	100%	02/05/2017	29/12/2017
2017-UMA 010 Acajutla-Inspección Seguridad Equipos Portuarios	●	100	100%	07/08/2017	29/12/2017
2017-UMA 011 Acajutla Inspección Sistema Tuberías	●	100	100%	02/01/2017	10/07/2017
2017-UMA 012 PLU Mantenimiento Áreas Verdes	●	100	100%	02/05/2017	26/06/2017
2017-UMA 013 PLU Campaña de Limpieza Frente al Mar	●	100	100%	16/10/2017	08/12/2017

10. Departamento de Administración de Personal

Proyecto ↑	Ind.	% Proq	Avance	Inicio	Fin
▾ Área: Dpto de Admón de Personal			100%	02/01/2017	31/10/2017
2017-RRHH 001 Pediatras 2017 PLU	●	100	100%	02/01/2017	27/06/2017
2017-RRHH 002 Pediatras 2018	●	100	100%	01/03/2017	01/08/2017
2017-RRHH 003 Suministro Uniformes 2017 (Conclusión del Proceso)	●	100	100%	02/01/2017	31/10/2017

11. Departamento Administrativo

Proyecto ↑	Ind.	% Prog	Avance	Inicio	Fin
▾ Área: Dpto Administrativo			100%	02/01/2017	29/12/2017
2017-ADM 001 Fumigación y Control Plagas	●	100	100%	01/09/2017	29/12/2017
2017-ADM 002 Compra de Medicamentos 2017 (convenio)	●	100	100%	01/09/2017	29/12/2017
2017-ADM 003 Contratación Desodorización 2017	●	100	100%	01/09/2017	29/12/2017
2017-ADM 004 Adquisición Café 2017	●	100	100%	01/09/2017	29/12/2017
2017-ADM 005 Adquisición Mobiliario 2018	●	100	100%	23/10/2017	26/12/2017
2017-ADM 006 Productos Químicos Industriales CEPA 2018	●	100	100%	01/03/2017	13/09/2017
2017-ADM 007 Suministro Papel Higiénico y Toalla	●	100	100%	01/09/2017	22/09/2017
2017-ADM 008 Suministro Capas para Lluvia 2017	●	100	100%	01/09/2017	03/11/2017
2017-ADM 009 Suministro Material Eléctrico	●	100	100%	01/09/2017	29/12/2017
2017-ADM 010 Adquisición Azúcar 2017	●	100	100%	01/09/2017	29/12/2017
2017-ADM 011 Adquisición Llantas 2017	●	100	100%	01/09/2017	29/12/2017
2017-ADM 012 Adquisición de Baterías	●	100	100%	02/01/2017	28/04/2017
2017-ADM 013 Contratación Servicio TAXI	●	100	100%	01/09/2017	29/12/2017
2017-ADM 014 Papelería y Materiales de Oficina	●	100	100%	01/09/2017	29/12/2017
2017-ADM 015 Arrendamiento de Local - SITA	●	100	100%	01/09/2017	27/11/2017
2017-ADM 016 Arrend Local DIGICEL 17 Antenas	●	100	100%	01/09/2017	10/11/2017
2017-ADM 017 Adquisición Agua Envasada 2018	●	100	100%	14/08/2017	29/12/2017
2017-ADM 018 Suministro Productos Qcos y Limpieza	●	100	100%	01/09/2017	29/12/2017
2017-ADM 019 Equipo de Protección Personal	●	100	100%	01/09/2017	29/12/2017
2017-ADM 020 Calzado para Personal	●	100	100%	01/09/2017	28/12/2017
2017-ADM 021 Suministro de Combustible	●	100	100%	01/09/2017	29/12/2017

C. Gestión Aeroportuaria

1. AIES – MOARG

Proyecto ↑	Ind.	% Prog	Avance	Inicio	Fin
▾ Tipo: AEROPORTUARIA			100%	02/01/2017	29/12/2017
▾ Empresa: AIES-MOARG			100%	02/01/2017	29/12/2017
▾ Área: Dpto Operaciones			100%	02/01/2017	17/08/2017
2017-AIES 001 OPER Sist Integrado Imágenes Satélitales Meteorológicas	●	100	100%	02/01/2017	11/08/2017
2017-AIES 002 OPER Sum 100 Bancas Salas de Espera	●	100	100%	01/03/2017	17/08/2017
▾ Área: Dpto Mantenimiento			100%	02/01/2017	28/12/2017
2017-AIES 003 MTTO Cambio Interruptores	●	100	100%	10/07/2017	03/10/2017
2017-AIES 004 MTTO Sistema Monitoreo Red Eléctrica	●	100	100%	02/01/2017	21/12/2017
2017-AIES 005 MTTO Red Contra Incendios	●	100	100%	05/01/2017	28/12/2017

Proyecto ↑	Ind.	% Proq	Avance	Inicio	Fin
Área: Dpto Seguridad			100%	07/02/2017	29/12/2017
2017-AIES 006 SEG Const Cerco Perimetral Estacionam Pax	●	100	100%	13/02/2017	28/09/2017
2017-AIES 007 SEG Const Techo Operac Acceso Mtto y Ampl Caseta Acceso 1	●	100	100%	07/08/2017	29/12/2017
2017-AIES 008 SEG Const obra Calle Perimetral Norte	●	100	100%	07/02/2017	03/11/2017
Área: Terminal de Carga			100%	19/01/2017	23/06/2017
2017-AIES 009 TC Bacheo y Recarpeteo Rampa TC	●	100	100%	19/01/2017	23/06/2017
2017-AIES 010 TC Sum e Inst de Rótulos	●	100	100%	19/01/2017	11/05/2017

2. Aeropuerto Internacional de Ilopango.

Proyecto ↑	Ind.	% Proq	Avance	Inicio	Fin
Empresa: AILO			100%	18/01/2017	07/12/2017
Área: AILO			100%	18/01/2017	07/12/2017
2017-AILO 001 Mantenimiento Anual de Pista 15-33	●	100	100%	18/01/2017	07/12/2017
2017-AILO 002 Obras Mitigación Cárcavas	●	100	100%	01/03/2017	30/06/2017

D. Gestión Portuaria

a) Puerto de Acajutla

Proyecto ↑	Ind.	% Proq	Avance	Inicio	Fin
Tipo: PORTUARIA				02/01/2017	23/01/2018
Empresa: PUERTO DE ACAJUTLA			100%	04/01/2017	31/12/2017
Área: Acajutla			100%	04/01/2017	31/12/2017
2017-Acajutla 001 Tractor Bandas	●	100	100%	04/01/2017	29/12/2017
2017-Acajutla 002 Grúas Portacontenedores	●	100	100%	01/09/2017	29/12/2017
2017-Acajutla 003 Diseño Mod Infraest para Carga	●	100	100%	03/07/2017	29/12/2017
2017-Acajutla 004 Sistema Iluminación	●	100	100%	16/01/2017	02/08/2017
2017-Acajutla 005 Reh Pavimentos Bodegas 3 y 4	●	100	100%	23/01/2017	29/12/2017
2017-Acajutla 006 Rehab Bodega 1	●	100	100%	13/10/2017	31/12/2017
2017-Acajutla 007 Remod Ofic y Bodega Aux	●	100	100%	04/01/2017	04/04/2017
2017-Acajutla 008 Remodel Sanitarios	●	100	100%	01/03/2017	01/08/2017
2017-Acajutla 009 Const 2 Puentes Vehic	●	100	100%	22/02/2017	21/09/2017
2017-Acajutla 010 Tractor de Bandas	●	100	100%	16/06/2017	07/12/2017
2017-Acajutla 011 Sum e Inst Radar	●	100	100%	04/01/2017	06/06/2017
2017-Acajutla 012 Software Activos Mtto	●	100	100%	04/01/2017	14/09/2017
2017-Acajutla 013 Ampl Iluminac Muelle B	●	100	100%	04/01/2017	10/02/2017
2017-Acajutla 014 Obras Rehab Sist Eléctrico Bodega	●	100	100%	04/01/2017	27/06/2017

b) Puerto de La Unión.

Proyecto ↑	Ind.	% Prog	Avance	Inicio	Fin
↳ Empresa: PUERTO DE LA UNION			100%	02/01/2017	29/12/2017
↳ Área: PLU			100%	02/01/2017	29/12/2017
2017-PLU 001 Mejora Sist Comunic Boyas y Faro	●	100	100%	02/01/2017	30/06/2017
2017-PLU 002 React Faro Ubic Isla Zacatillo	●	100	100%	03/04/2017	06/11/2017
2017-PLU 003 Adq Equipo Espec Batimetría	●	100	100%	02/01/2017	10/05/2017
2017-PLU 004 Protecc Anticorrosiva y Cadenas 6 Boyas	●	100	100%	02/01/2017	17/11/2017
2017-PLU 005 Mant Red Sist Contra Incendio Agua Mar	●	100	100%	02/01/2017	19/05/2017
2017-PLU 006 Mtto Sist Aire Acondic y Mini Splits	●	100	100%	16/01/2017	02/11/2017
2017-PLU 007 Mtto Elevador Edif Admin	●	100	100%	02/01/2017	28/12/2017
2017-PLU 008 Mtto Vehiculo de Carretera	●	100	100%	02/01/2017	29/12/2017
2017-PLU 009 Mtto-Limp-Chapoda y Riesgos Port Extraport	●	100	100%	02/01/2017	29/12/2017
2017-PLU 010 Mtto 5 Generadores Eléctricos	●	100	100%	16/01/2017	26/12/2017
2017-PLU 011 Calibración Básculas Pesa Camiones	●	100	100%	02/05/2017	04/09/2017
2017-PLU 012 Mtto Subest-Acometida y Paneles Elec	●	100	100%	10/04/2017	06/09/2017
2017-PLU 013 Mtto Sist Explotación y Planta Agua Potable	●	100	100%	02/01/2017	02/11/2017
2017-PLU 014 Sellado Jtas Dilatacion Losas Concreto Terminales	●	100	100%	16/01/2017	27/04/2017
2017-PLU 015 Estudio Batimetría del Canal de Acceso	●	100	100%	02/02/2017	30/11/2017

E. Gestión Ferroviaria

Proyecto ↑	Ind.	% Prog	Avance	Inicio	Fin
↳ Tipo: CORPORATIVA				15/06/2016	20/12/2018
↳ Tipo: AEROPORTUARIA				02/01/2017	29/12/2017
↳ Tipo: PORTUARIA				02/01/2017	23/01/2018
↳ Tipo: FERROVIARIA			100%	15/03/2017	29/12/2017
↳ Empresa: FENADESAL			100%	15/03/2017	29/12/2017
↳ Área: Dpto Administrativo			100%	15/03/2017	29/12/2017
2017-FENADESAL 001 Org Archivo Periferico Docs IRCA - FES	●	100	100%	15/03/2017	29/12/2017
↳ Área: Dpto Mantenimiento			100%	15/03/2017	26/12/2017
2017-FENADESAL 002 Recuperación Rieles	●	100	100%	15/03/2017	26/12/2017