



COMISION EJECUTIVA PORTUARIA AUTONOMA

AEROPUERTO INTERNACIONAL DE EL SALVADOR
"SAN OSCAR ARNULFO ROMERO Y GALDAMEZ"



ESTADISTICAS PARA PERIODO DEL 1 DE ENERO AL 31 DE AGOSTO DE 2019

DESCRIPCION	ENERO	FEBRERO	MARZO	ABRIL	MAYO	JUNIO	JULIO	AGOSTO	TOTAL
A. AERONAVES									
ATERRIZAJES (Operación)	2,185	2,048	1,956	2,062	2,073	2,096	2,045	2,080	16,545
ATERRIZAJES (Toneladas)	157,905	148,453	142,983	153,425	154,700	156,951	156,725	162,231	1,233,373
ESTACIONAMIENTOS (Períodos de 4 horas)	2,823	3,379	2,664	3,117	2,889	3,609	3,473	3,685	25,639
ESTACIONAMIENTOS (Toneladas)	239,559	291,540	206,270	236,504	209,276	246,695	235,173	250,251	1,915,268
B. PASAJEROS (incluye infantes)									
PASAJEROS DE SALIDA	118,125	92,806	97,774	101,957	103,167	95,514	114,849	120,657	844,849
PASAJEROS DE LLEGADA	110,180	85,453	94,997	95,985	95,157	99,247	117,787	110,335	809,141
PASAJEROS DE TRANSBORDO	98,263	85,820	100,371	99,213	105,755	106,596	111,886	102,443	810,347
PASAJEROS EN TRANSITO	3,202	3,390	4,032	3,543	3,527	1,867	2,009	3,216	24,786
TOTAL PASAJEROS	329,770	267,469	297,174	300,698	307,606	303,224	346,531	336,651	2,489,123
C. CARGA									
IMPORTACION (Kg)	949,632	920,342	972,750	962,332	953,117	895,032	1,149,829	1,011,107	7,814,141
EXPORTACION (Kg)	939,946	1,004,537	1,003,850	900,081	1,210,995	1,171,596	1,256,827	1,170,267	8,658,099
TOTAL CARGA	1,889,578	1,924,879	1,976,600	1,862,413	2,164,112	2,066,628	2,406,656	2,181,374	16,472,240

CANTIDAD ATERRIZAJES Y ESTACIONAMIENTOS DE AERONAVES ENERO - AGOSTO 2019

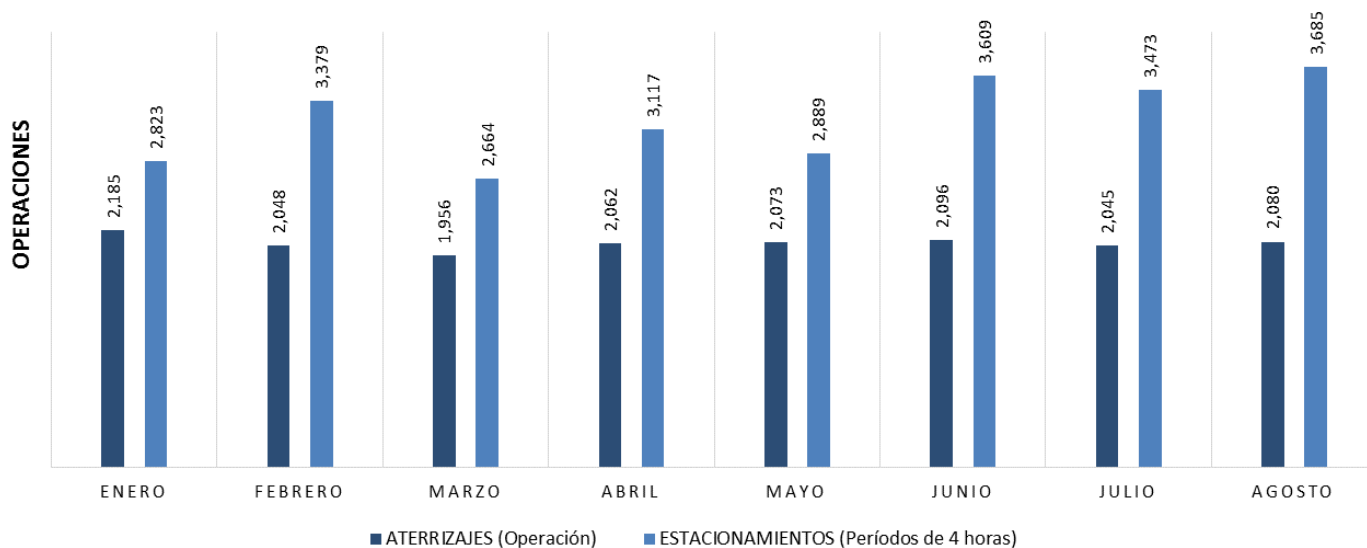

TONELADAS ATERRIZAJES Y ESTACIONAMIENTOS DE AERONAVES ENERO - AGOSTO 2019

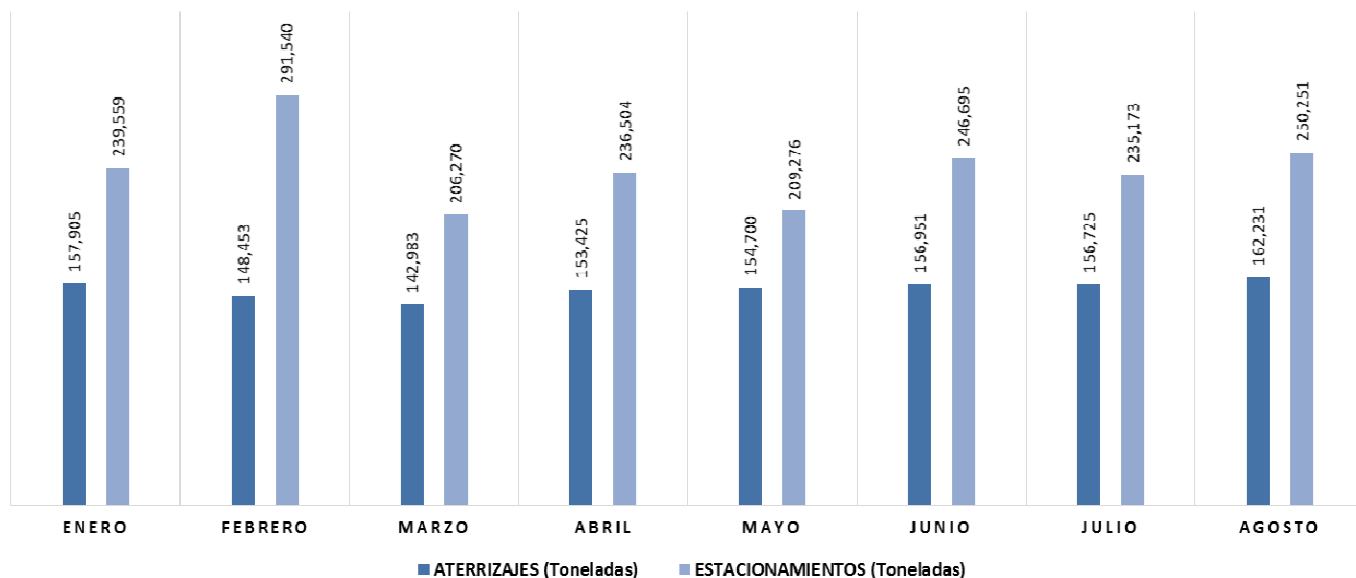

MOVIMIENTO DE PASAJEROS PERIODO ENERO A AGOSTO DE 2019

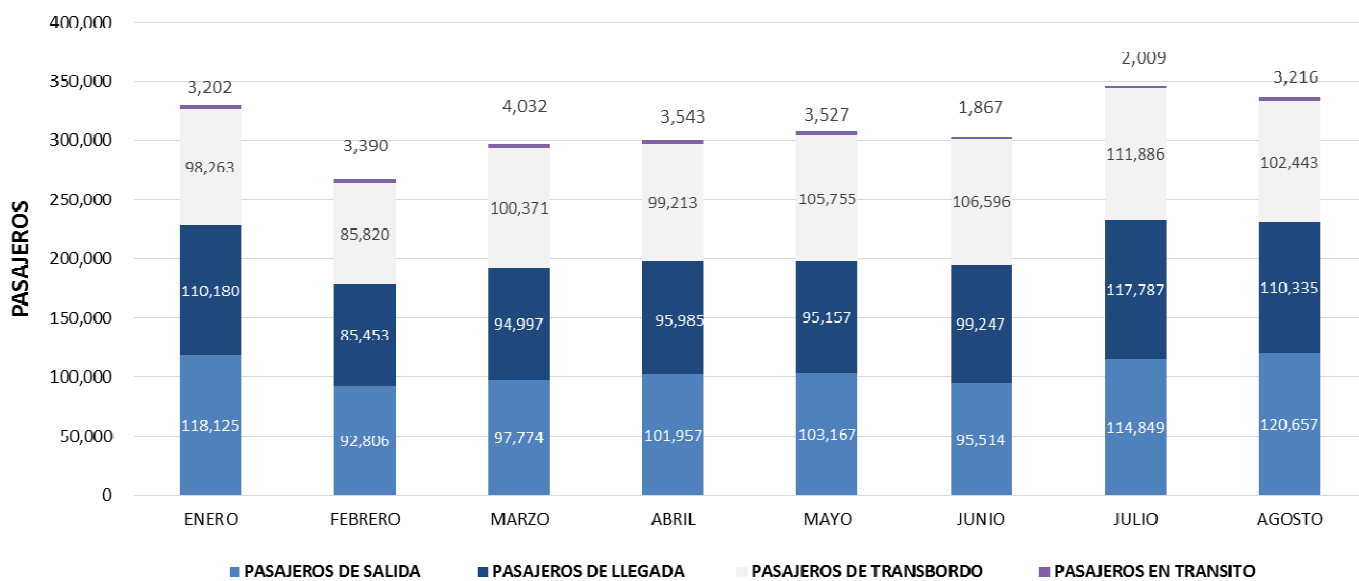

CARGA DE IMPORTACION Y EXPORTACION ENERO - AGOSTO 2019

