

COMISION EJECUTIVA PORTUARIA AUTONOMA



AEROPUERTO INTERNACIONAL DE EL SALVADOR

"SAN OSCAR ARNULFO ROMERO Y GALDAMEZ"



ESTADISTICAS PARA PERIODO DEL 1 DE ENERO AL 30 DE NOVIEMBRE DE 2019

DESCRIPCION	ENERO	FEBRERO	MARZO	ABRIL	MAYO	JUNIO	JULIO	AGOSTO	SEPTIEMBRE	OCTUBRE	NOVIEMBRE	TOTAL
A. AERONAVES												
ATERORIZAJES (Operación)	2,185	2,048	1,956	2,062	2,073	2,096	2,045	2,080	2,051	2,037	2,085	2,718
ATERORIZAJES (Toneladas)	157,905	148,453	142,983	153,425	154,700	156,951	156,725	162,231	160,375	160,138	164,064	1,717,950
ESTACIONAMIENTOS (Períodos de 4 horas)	2,823	3,379	2,664	3,117	2,889	3,609	3,473	3,685	4,221	4,239	4,690	8,789
ESTACIONAMIENTOS (Toneladas)	239,559	291,540	206,270	236,504	209,276	246,695	235,173	250,251	311,004	324,245	368,864	2,919,381
B. PASAJEROS (incluye infantes)												
PASAJEROS DE SALIDA	118,125	92,806	97,774	101,957	103,167	95,514	114,849	120,657	94,092	89,214	104,607	1,132,435
PASAJEROS DE LLEGADA	110,180	85,453	94,997	95,985	95,157	99,247	117,787	110,335	86,526	99,836	112,987	1,107,080
PASAJEROS DE TRANSBORDO	98,263	85,820	100,371	99,213	105,755	106,596	111,886	102,443	101,686	105,036	104,599	1,121,668
PASAJEROS EN TRANSITO	3,202	3,390	4,032	3,543	3,527	1,867	2,009	3,216	2,906	3,816	1,843	33,351
TOTAL PASAJEROS	329,770	267,469	297,174	300,698	307,606	303,224	346,531	336,651	285,210	297,902	324,036	3,394,534
C. CARGA												
IMPORTACION (Kg)	949,632	920,342	972,750	962,332	953,117	895,032	1,149,829	1,011,107	1,076,183	1,236,225	1,115,739	11,242,288
EXPORTACION (Kg)	939,946	1,004,537	1,003,850	900,081	1,210,995	1,171,596	1,256,827	1,170,267	1,103,577	1,223,708	1,323,250	12,308,634
TOTAL CARGA	1,889,578	1,924,879	1,976,600	1,862,413	2,164,112	2,066,628	2,406,656	2,181,374	2,179,760	2,459,933	2,438,989	23,550,922

ATERORIZAJES

OPERACIONES Y TONELADAS DE ENERO A NOVIEMBRE 2019

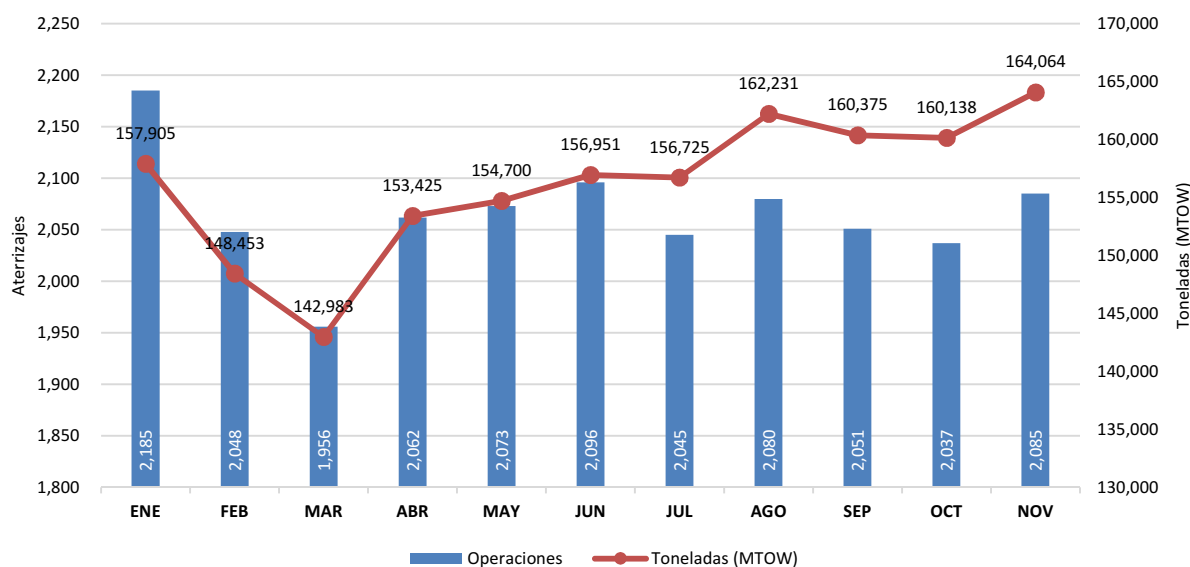

ESTACIONAMIENTOS

PERIODOS DE 4 HORAS Y TONELADAS DE ENERO A NOVIEMBRE 2019

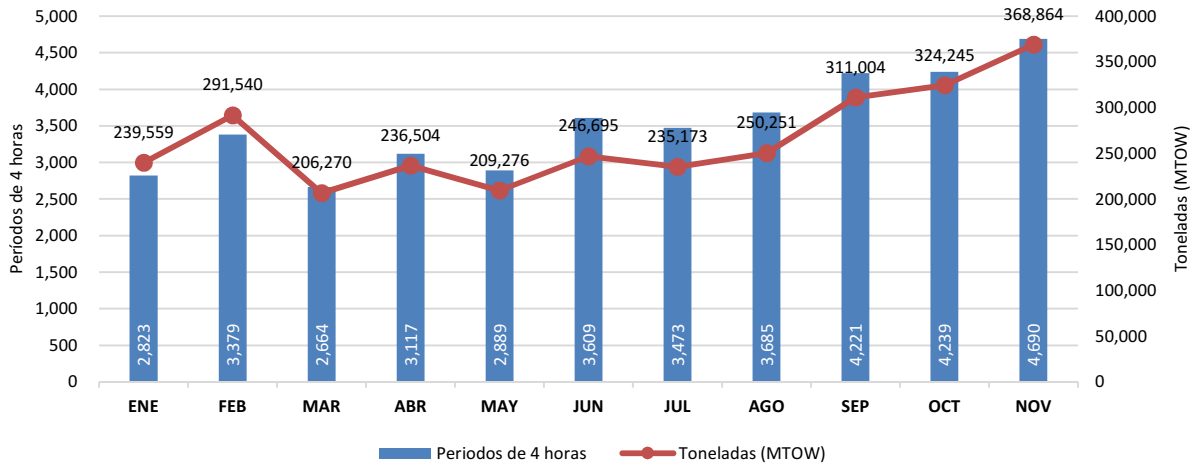

PASAJEROS

PERIODO ENERO A NOVIEMBRE DE 2019

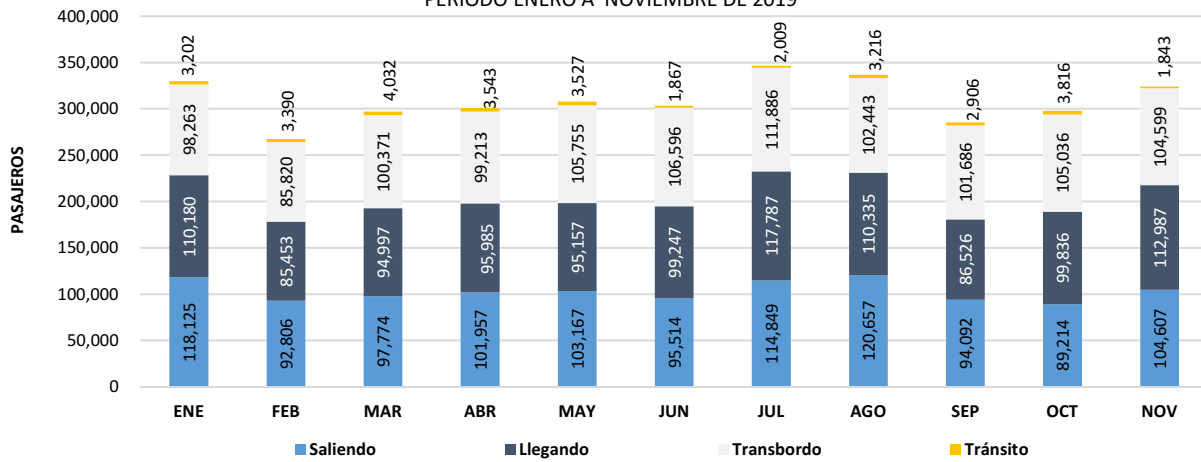

CARGA DE IMPORTACION Y EXPORTACION

PERIODO DE ENERO A NOVIEMBRE 2019

