

ESTADISTICAS ENERO – OCTUBRE 2020

DESCRIPCION	ENERO	FEBRERO	MARZO	ABRIL	MAYO	JUNIO	JULIO	AGOSTO	SEPTIEMBRE	OCTUBRE	TOTAL
A. AERONAVES*											
ATERORIZAJES (Operación)	2,114	1,964	1,315	135	146	192	225	198	270	555	7,114
ATERORIZAJES (Toneladas)	168,002	155,687	104,474	13,196	13,977	17,501	19,901	18,538	23,881	47,176	582,333
ESTACIONAMIENTOS (Periodos de 4 horas)	2,776	3,399	3,236	4,370	4,041	3,319	3,333	3,981	3,657	3,299	35,411
ESTACIONAMIENTOS (Toneladas)	269,721	318,008	336,562	411,281	338,677	275,988	274,758	322,358	312,009	287,080	3,146,442
B. PASAJEROS (incluye infantes)											
PASAJEROS SALIENDO	120,559	99,993	51,477	3,674	3,289	4,802	4,034	2,809	5,803	26,327	322,767
PASAJEROS LLEGANDO	115,156	94,121	34,739	40	304	1,254	2,485	2,358	9,585	34,710	294,752
PASAJEROS TRANSBORDO	98,180	85,844	32,125	0	0	0	0	0	1,720	5,934	223,803
PASAJEROS EN TRANSITO	2,774	1,909	1,019	0	0	0	0	0	17	677	6,396
TOTAL PASAJEROS	336,669	281,867	119,360	3,714	3,593	6,056	6,519	5,167	17,125	67,648	847,718
C. CARGA											
IMPORTACION (Kg)	1,000,299	963,258	1,002,559	616,301	759,286	860,736	1,049,034	1,024,878	1,085,559	1,259,048	9,620,958
EXPORTACION (Kg)	1,196,590	1,303,787	908,222	471,066	554,177	646,852	820,266	970,958	1,023,488	1,373,377	9,268,783
TOTAL CARGA	2,196,889	2,267,045	1,910,781	1,087,366	1,313,463	1,507,588	1,869,300	1,995,836	2,109,047	2,632,425	18,889,740

NOTA: En las estadísticas de Aeronaves (Aterrizajes y Estacionamientos) se consideran intervalos de tiempo, entre los últimos días del mes anterior y los primeros días del mes presentado, esto para respetar fechas de corte de facturación por aerolínea.

**ATERORIZAJES
OPERACIONES Y TONELADAS AÑO 2020**

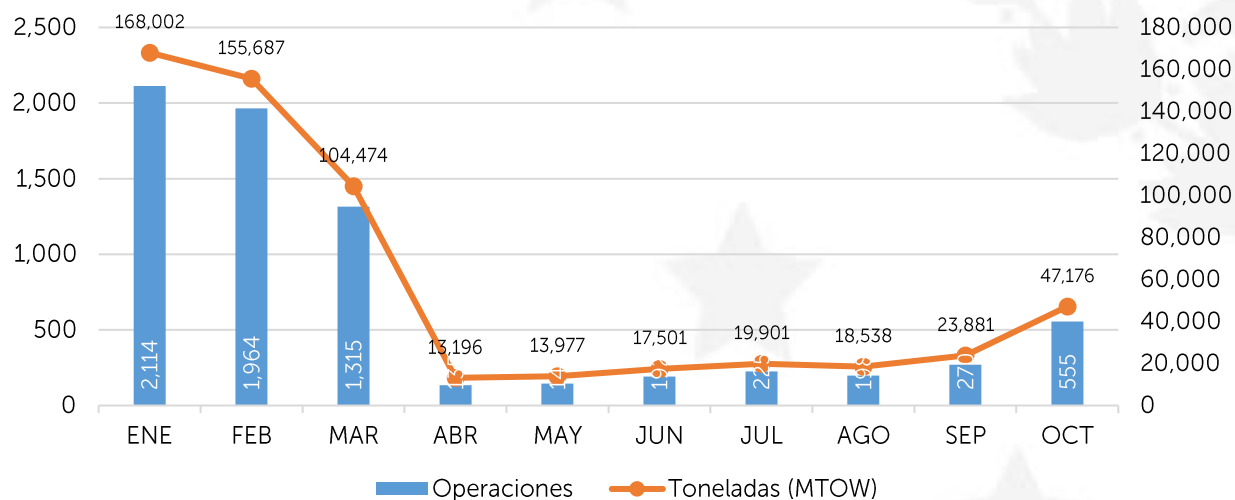

ESTACIONAMIENTO DE AERONAVES PERIODOS DE 4 HORAS Y TONELADAS AÑO 2020

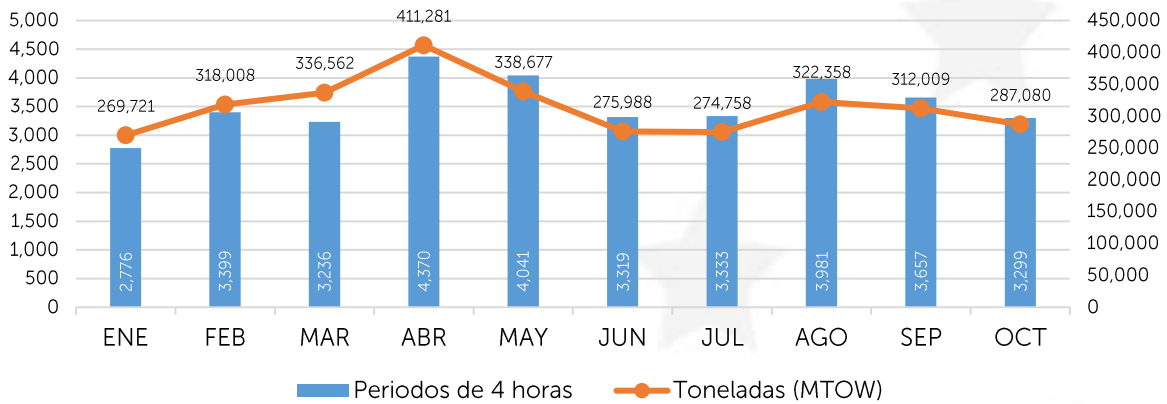

PASAJEROS AÑO 2020

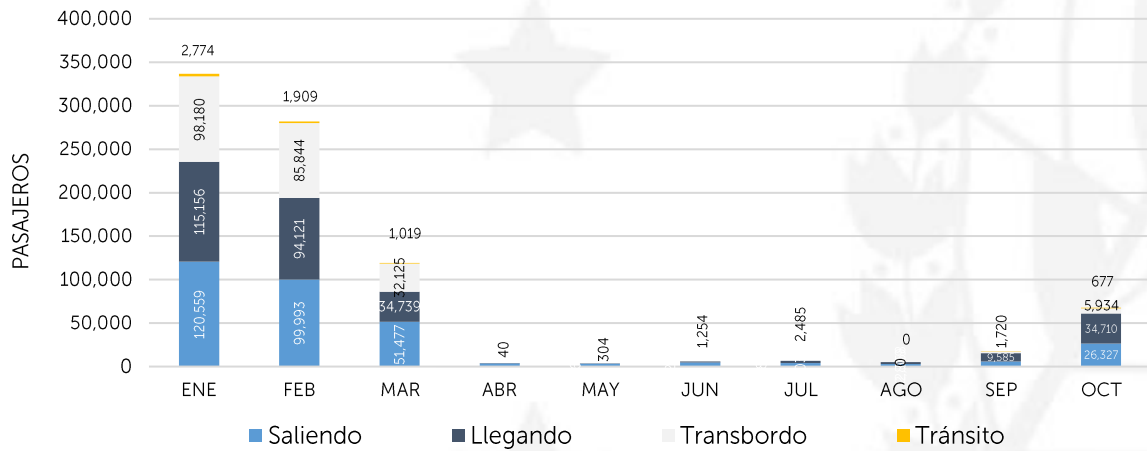

CARGA DE IMPORTACION Y EXPORTACION AÑO 2020

