

## ESTADISTICAS ENERO – JULIO 2021

DESCRIPCION	ENERO	FEBRERO	MARZO	ABRIL	MAYO	JUNIO	JULIO	TOTAL
<b>A. AERONAVES*</b>								
ATERRIZAJES (Operación)	1,194	1,012	920	1,100	1,202	1,432	1,556	8,416
ATERRIZAJES (Toneladas)	106,899	90,439	85,757	90,714	95,398	113,197	124,100	706,504
ESTACIONAMIENTOS (Períodos de 4 horas)	4,082	4,284	4,450	4,458	3,993	3,815	3,248	28,330
ESTACIONAMIENTOS (Toneladas)	345,561	362,514	386,746	393,087	330,513	313,988	283,094	2,415,503
<b>B. PASAJEROS (incluye infantes)</b>								
PASAJEROS SALIENDO	69,402	34,047	62,222	71,469	80,024	94,576	125,448	537,188
PASAJEROS LLEGANDO	46,162	42,011	59,485	64,543	78,959	106,038	123,733	520,931
PASAJEROS TRANSBORDO	15,819	11,124	11,812	13,001	23,064	37,797	43,645	156,262
PASAJEROS EN TRANSITO	1,445	587	490	1,264	954	1,785	1,580	8,105
<b>TOTAL PASAJEROS</b>	<b>132,828</b>	<b>87,769</b>	<b>134,009</b>	<b>150,277</b>	<b>183,001</b>	<b>240,196</b>	<b>294,406</b>	<b>1,222,486</b>
<b>C. CARGA</b>								
IMPORTACION (Kg)	1,309,872	1,175,443	1,506,316	1,250,673	1,214,348	1,365,645	1,336,757	9,159,054
EXPORTACION (Kg)	2,241,475	1,925,248	2,224,744	1,519,060	1,304,854	1,274,727	1,265,432	11,755,541
<b>TOTAL CARGA</b>	<b>3,551,348</b>	<b>3,100,691</b>	<b>3,731,060</b>	<b>2,769,733</b>	<b>2,519,202</b>	<b>2,640,372</b>	<b>2,602,189</b>	<b>20,914,595</b>

**ATERRIZAJES  
OPERACIONES Y TONELADAS AÑO 2021**

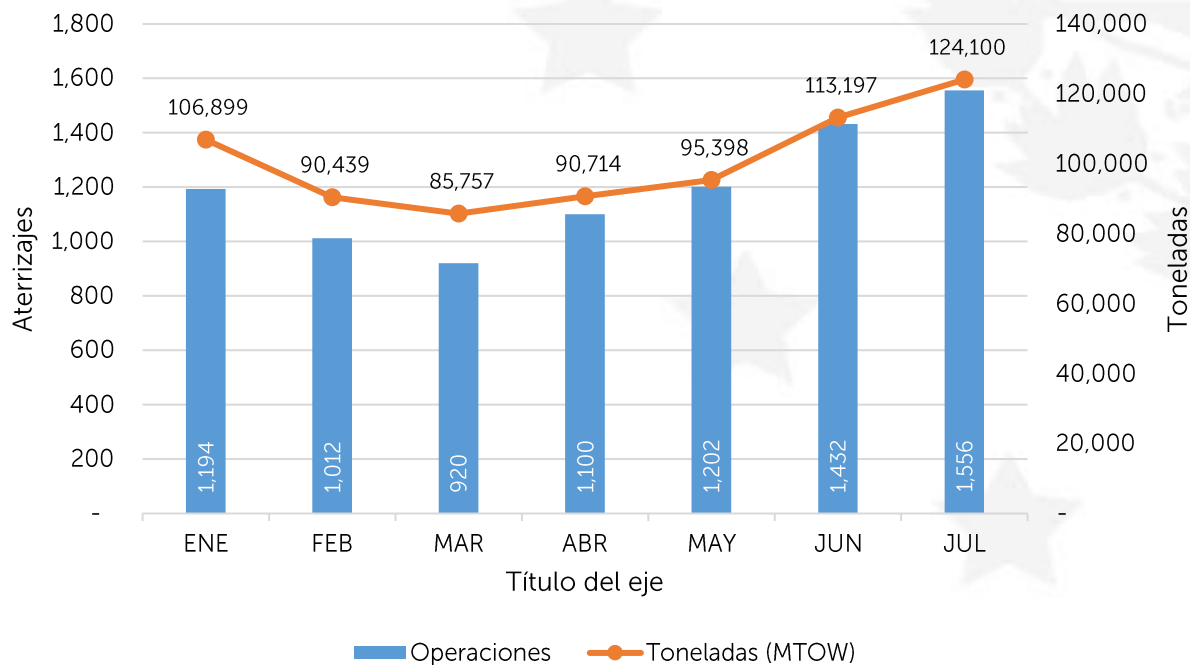

### ESTACIONAMIENTO DE AERONAVES PERIODOS DE 4 HORAS Y TONELADAS AÑO 2021

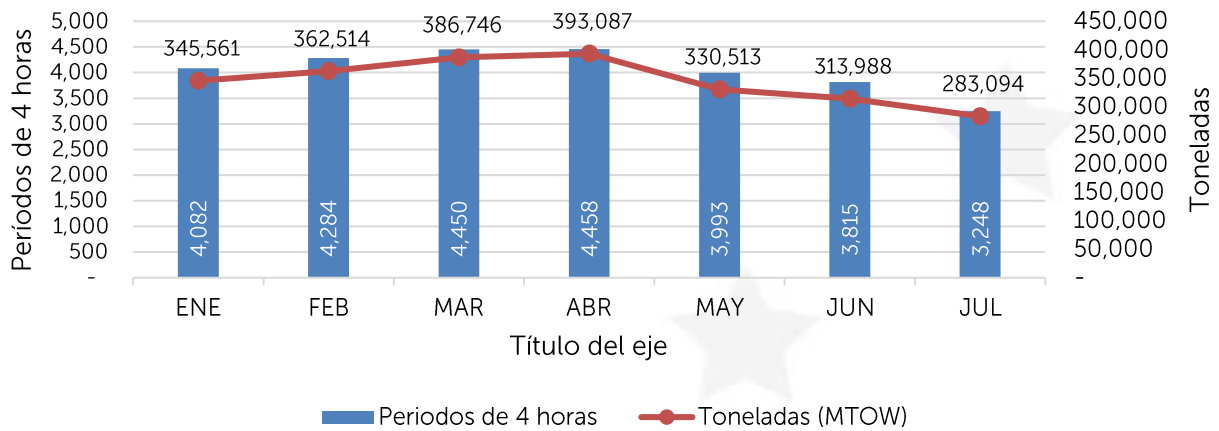

### PASAJEROS AÑO 2021

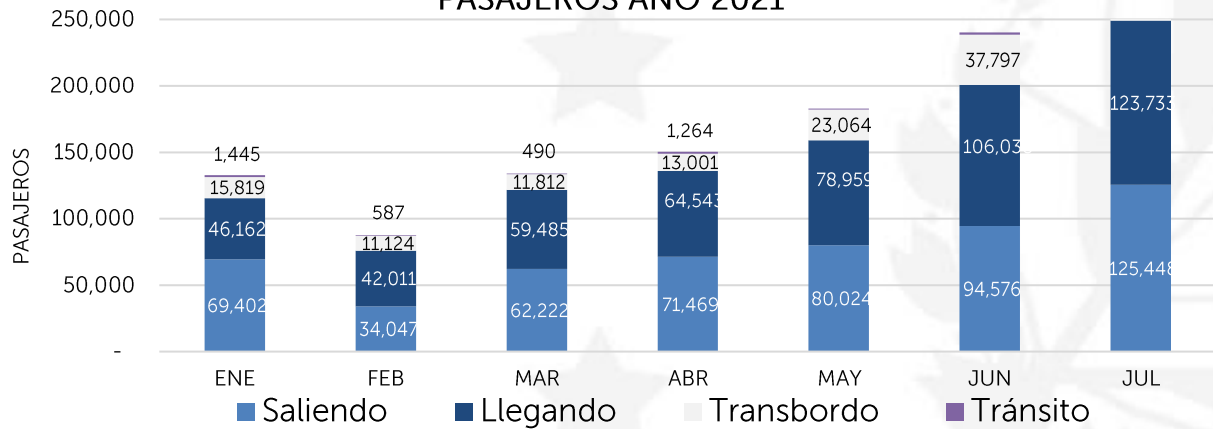

### CARGA DE IMPORTACION Y EXPORTACION AÑO 2021

