

ANUARIO ESTADISTICO 2017



AEROPUERTO INTERNACIONAL DE EL SALVADOR MONSEÑOR OSCAR ARNULFO ROMERO Y GALDAMEZ



ENERO 2018

Contenido

INTRODUCCION	iv
CUADRO N°1. COMPARATIVO DE PASAJEROS, AERONAVES Y CARGA DURANTE EL PERIODO 2008-2017	1
TRAFICO DE PASAJEROS MOVILIZADOS	2
ENTRADA DE PASAJEROS MENSUAL POR ORIGEN	3
SALIDA DE PASAJEROS MENSUAL POR DESTINO	4
TRAFICO DE PASAJEROS MENSUAL POR ORIGEN Y DESTINO	5
PASAJEROS POR ORIGEN Y DESTINO	6
ENTRADA DE PASAJEROS MENSUAL POR LINEAS AEREAS	7
SALIDA DE PASAJEROS MENSUAL POR LINEAS AEREAS	7
ENTRADA Y SALIDA DE PASAJEROS MENSUAL POR LINEAS AEREAS	8
ENTRADA DE PASAJEROS POR CIUDAD Y AEROLINEA	9
SALIDA DE PASAJEROS POR CIUDAD Y AEROLINEA	10
ENTRADA Y SALIDA DE PASAJEROS POR CIUDAD Y AEROLINEA	11
TRAFICO MENSUAL DE PASAJEROS TRANSITO Y TRANSBORDO	12
TRAFICO MENSUAL DE AERONAVES POR TIPO DE OPERACIÓN	14
ATERRIZAJE MENSUAL DE AERONAVES COMERCIALES POR LINEAS AEREAS	15
ESTACIONAMIENTO MENSUAL DE AERONAVES COMERCIALES POR LINEAS AEREAS	16
(EN PERIODOS DE 4 HORAS)	16
PESO DE AERONAVES EN OPERACION DE ATERRIZAJE MENSUAL POR LINEAS AEREAS	17
(TONELADAS METRICAS)	17
PESO DE AERONAVES ESTACIONADAS MENSUAL POR LINEAS AEREAS (TONELADAS METRICAS)	18
PESO DE AERONAVES EN OPERACION DE ATERRIZAJE POR MES (T.M.)	19
PESO DE AERONAVES EN OPERACION DE ATERRIZAJE POR LINEAS AEREAS (T.M.)	20
TRAFICO MENSUAL DE CARGA IMPORTACION POR ORIGEN (KILOGRAMOS)	22
TRAFICO MENSUAL DE CARGA EXPORTACION POR DESTINO (KILOGRAMOS)	23
TRAFICO MENSUAL DE CARGA EXPORTACION E IMPORTACION (KILOGRAMOS)	24
TRAFICO DE CARGA POR ORIGEN Y DESTINO (KILOGRAMOS)	25
TRAFICO MENSUAL DE CARGA IMPORTACION POR LINEAS AEREAS (KILOGRAMOS)	26
TRAFICO MENSUAL DE CARGA EXPORTACION POR LINEAS AEREAS (KILOGRAMOS)	27
CARGA IMPORTACION POR CIUDAD Y AEROLINEA (KILOGRAMOS)	28
CARGA EXPORTACION POR CIUDAD Y AEROLINEA (KILOGRAMOS)	29

CARGA IMPORTACIÓN Y EXPORTACIÓN POR CIUDAD Y AEROLINEA (KILOGRAMOS).....	30
TRAFICO DE CARGA IMPORTACION Y EXPORTACION POR LINEAS AEREAS (KGS.).....	31
TRAFICO MENSUAL DE CARGA IMPORTACION Y EXPORTACION (KGS.).....	32
TRAFICO MENSUAL DE CORREO ENTRANDO Y SALIENDO (KGS).....	33
RESUMEN DE LA ACTIVIDAD AEROPORTUARIA DURANTE 2017.....	35
RESUMEN DE ITINERARIOS Y RUTAS.....	36
AERONAVES USADAS POR LINEAS AEREAS.....	37
TIPO Y CAPACIDAD DE AERONAVES QUE OPERAN EN EL AIES-MOARG.....	38
IDENTIFICADOR DE EMPRESAS Y/O LINEAS AEREAS.....	39

INTRODUCCION

La Comisión Ejecutiva Portuaria Autónoma (CEPA), institución de servicio público que tiene bajo su responsabilidad la administración, operación y explotación comercial del Aeropuerto Internacional de El Salvador “Monseñor Oscar Arnulfo Romero y Galdámez”, presenta el siguiente documento que contiene las cifras estadísticas de pasajeros (saliendo, entrando, tránsito y transbordo), movimientos de aeronaves por tipo de aviación (comercial, general, y nacional), y Kilogramos movilizados de carga (importación y exportación) y correo (entrando y saliendo) correspondiente al año 2017.

Durante el año en mención y en comparación al año 2016, se obtuvieron las siguientes variaciones:

<i>Pasajeros</i>		<i>Aeronaves</i>		<i>Carga y Correo</i>	
<i>Pasajero Saliendo</i>	2.7%	<i>Aviación Comercial</i>	-2.4%	<i>Carga de Importación</i>	-2.2%
<i>Pasajero Entrando</i>	5.0%	<i>Aviación General</i>	14.6%	<i>Carga de Exportación</i>	18.1%
<i>Pasajero en Tránsito Directo</i>	-8.8%	<i>Aviación Nacional</i>	0.0%	<i>Correo Entrando</i>	23.5%
<i>Pasajero Transbordo</i>	10.0%	<i>Taxis Aéreos</i>	0.0%	<i>Correo Saliendo</i>	13.0%

Véase Cuadro No. 1 para obtener el detalle de las cantidades.

El Aeropuerto Internacional de El Salvador, Monseñor Oscar Arnulfo Romero y Galdámez, durante el año 2017 alcanzó la cifra de 3,164,210 pasajeros que transitaron por la terminal aérea, es decir un 6.0% superior pasajeros correspondientes al año 2016, siendo el detalle comparativo el siguiente:

<i>Pasajeros</i>	<i>Año 2016</i>	<i>Año 2017</i>	<i>Var. Abs. 2017 - 2016</i>	<i>%</i>
<i>Saliendo</i>	980,006.00	1,006,670.00	26,664.00	2.7%
<i>Entrando</i>	925,221.00	972,553.00	47,332.00	5.1%
<i>Tránsito Directo</i>	21,419.00	19,539.00	(1,880.00)	-8.8%
<i>Transbordo</i>	1,059,174.00	1,165,448.00	106,274.00	10.0%
<i>Total</i>	2,985,820.00	3,164,210.00	178,390.00	6.0%

El detalle anterior incluye los 17,129 pasajeros infantes menores a dos años, que en el contenido de este documento no son considerados conforme a las políticas de OACI para planificación y estadísticas, de igual manera, se aclara que los pasajeros de conexión, ya sea transbordo y/o tránsito directo, solo se contabilizan una sola vez, en este documento.

Considérese que parte de las variaciones encontradas, fueron originadas por los siguientes acontecimientos, ocurridos durante el año en mención:

- Decamerón Explorer a través de Air Transat, con origen de la ciudad de Montreal, Canadá, continúa con sus vuelos chárter en la temporada Enero- Abril y Noviembre- Diciembre, siendo la mayoría de pasajeros de tipo turístico para su complejo hotelero.

- A partir de Febrero 2017, VOLARIS inicia operaciones en el AIES-MOARG, con su ruta San José, Costa Rica a San Salvador, El Salvador y viceversa, incrementando sus operaciones a través de la inauguración de las siguientes rutas durante el año 2017:
 - San Salvador, El Salvador / Guatemala, Guatemala / San Salvador, El Salvador y San Salvador / Managua, Nicaragua / San Salvador, El Salvador, en el mes de junio.
 - San Salvador, El Salvador / Tijuana, México / San Salvador, El Salvador en el mes de noviembre.
- La empresa “Vuelos Económicos Centroamericanos, S.A. de C.V.” (VECA, S.A. de C.V.), cierra operaciones en El Salvador en el mes de enero.

Adicional a lo anterior, CEPA en su programa de modernización del AIES-MOARG, inauguro en el mes de octubre 2017, cuatro nuevas salas para atender vuelos en posiciones remotas, así como la construcción de una nueva plataforma para el estacionamiento de cuatro aeronaves categoría C, incrementando su capacidad instalada de atención de pasajeros en la Terminal Aérea y operativa del Aeródromo.

Tomando en cuenta que la información antes mencionada es de mucha utilidad, la Comisión Ejecutiva Portuaria Autónoma (CEPA), pone a su entera disposición este documento para que pueda ser utilizado como base para análisis y estudios de interés de las empresas y usuarios relacionados con la industria del transporte aéreo.

CUADRO N°1. COMPARATIVO DE PASAJEROS, AERONAVES Y CARGA DURANTE EL PERIODO 2008-2017

Cuadro No. 1
COMPARATIVO DE PASAJEROS, AERONAVES Y CARGA DURANTE EL PERIODO 2008-2017

CONCEPTO	2008	2009	2010	2011	2012	2013	2014	2015	2016	2017
PASAJEROS ^{1/}	2,063,660	1,941,638	1,964,616	2,005,951	2,100,794	2,355,001	2,439,576	2,711,621	2,970,555	3,147,081
ENTRADAS	774,024	726,992	704,870	674,674	712,085	741,392	704,579	784,243	918,250	964,188
SALIDAS	767,434	726,511	721,902	741,363	768,505	812,017	841,582	921,031	971,712	997,906
SUBTOTAL	1,541,458	1,453,503	1,426,772	1,416,037	1,480,590	1,553,409	1,546,161	1,705,274	1,889,962	1,962,094
PASAJEROS TRANSITO	15,853	12,584	20,712	53,269	62,104	37,755	28,963	25,297	21,419	19,539
PASAJEROS TRANSBORDO	506,349	475,551	517,132	536,645	558,100	763,837	864,452	981,050	1,059,174	1,165,448
AERONAVES ^{2/}	32,211	32,545	36,152	38,039	39,567	44,500	48,110	47,700	48,118	47,134
AVIACION COMERCIAL	30,919	31,303	34,908	36,817	38,467	43,402	47,070	46,636	47,000	45,854
AVIACION GENERAL	1,188	1,226	1,192	1,182	1,052	1,040	1,018	1,034	1,112	1,274
AVIACION NACIONAL	104	16	52	40	48	58	22	30	6	6
TAXIS AEREOS	-	-	-	-	-	-	-	-	-	-
CARGA Y CORREO (KGS)	28,142,798	23,542,425	25,267,146	25,646,060	24,276,616	25,642,688	24,530,628	27,196,076	26,779,734	29,040,991
CARGA IMPORTACION	15,249,748	12,487,332	12,744,645	11,714,748	11,992,886	12,382,083	12,648,354	13,620,807	12,754,474	12,473,339
CARGA EXPORTACION	12,372,486	10,447,744	11,860,189	13,119,166	11,369,793	12,425,915	11,261,762	12,979,687	13,319,951	15,731,291
TOTAL CARGA	27,622,234	22,935,076	24,604,834	24,833,914	23,362,679	24,807,998	23,910,116	26,600,494	26,074,425	28,204,630
CORREO ENTRANDO	376,064	360,162	402,580	493,176	604,327	515,596	304,262	254,843	374,174	462,187
CORREO SALIENDO	144,500	247,187	259,732	318,970	309,610	319,094	316,250	340,739	331,135	374,174
TOTAL CORREO	520,564	607,349	662,312	812,146	913,937	834,690	620,512	595,582	705,309	836,361

^{1/} No incluye infantes.

^{2/} Se considera aterrizaje y despegue.



MOVIMIENTO DE PASAJEROS

TRAFICO DE PASAJEROS MOVILIZADOS

Cuadro No. 2

TRAFICO DE PASAJEROS MOVILIZADOS DE 2017

MESES	ENTRANDO	SALIENDO	TRANSITO	TRANSBORDO	TOTAL	%
ENERO	81,360	89,612	1,875	78,373	251,220	8.0%
FEBRERO	65,259	71,708	983	82,081	220,031	7.0%
MARZO	73,143	78,136	857	98,597	250,733	8.0%
ABRIL	79,503	86,709	1,260	95,622	263,094	8.4%
MAYO	70,853	80,752	1,118	97,024	249,747	7.9%
JUNIO	84,292	80,239	1,053	98,635	264,219	8.4%
JULIO	92,027	98,141	1,254	104,478	295,900	9.4%
AGOSTO	88,122	96,002	1,946	97,258	283,328	9.0%
SEPTIEMBRE	67,328	76,153	1,318	98,075	242,874	7.7%
OCTUBRE	74,683	71,456	1,628	106,027	253,794	8.1%
NOVIEMBRE	83,184	82,747	3,491	104,548	273,970	8.7%
DICIEMBRE	104,434	86,251	2,756	104,730	298,171	9.5%
TOTAL	964,188	997,906	19,539	1,165,448	3,147,081	100.0%

PASAJEROS MOVILIZADOS

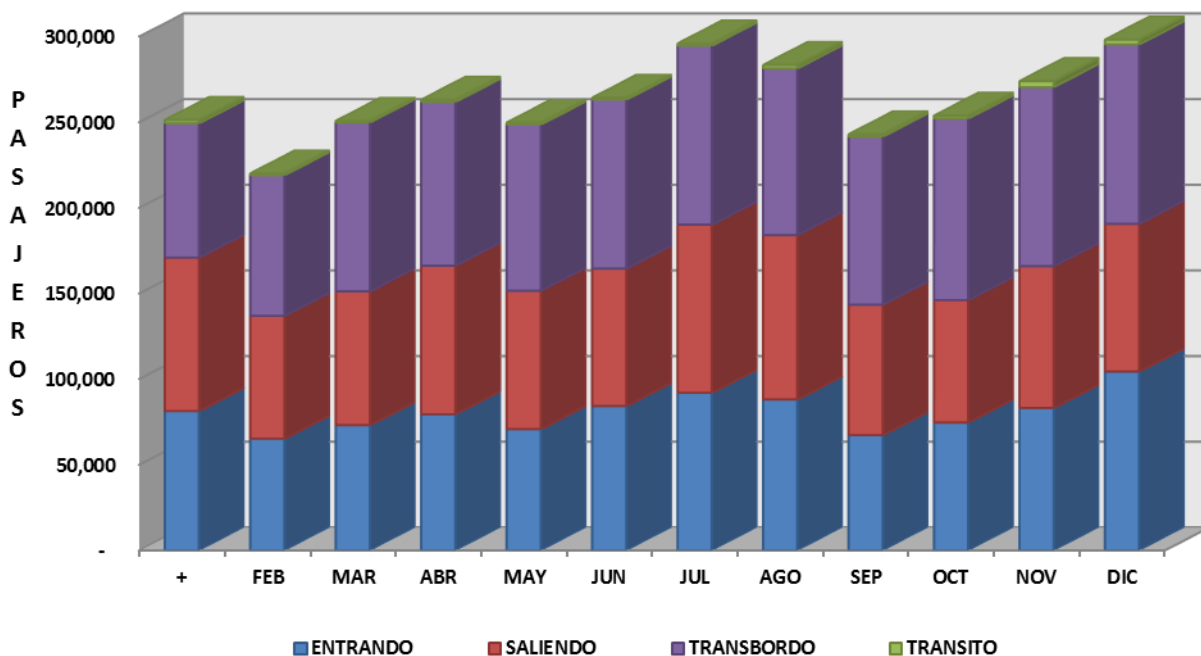

ENTRADA DE PASAJEROS MENSUAL POR ORIGEN

Cuadro No. 3
ENTRADA DE PASAJEROS MENSUAL POR ORIGEN

CIUDADES	ENE	FEB	MAR	ABR	MAY	JUN	JUL	AGO	SEP	OCT	NOV	DIC	TOTAL
LOS ANGELES, USA	11,404	9,873	11,018	13,289	11,020	11,376	11,810	12,012	10,085	11,541	11,490	13,260	138,178
HOUSTON, USA	11,960	8,165	9,789	9,485	8,899	10,163	14,106	10,554	8,497	10,016	10,068	12,673	124,375
MIAMI, USA	6,614	4,859	5,649	6,358	5,888	9,508	10,838	8,717	4,695	6,248	6,914	9,935	86,223
PANAMA, PANAMA	7,084	6,075	6,030	6,756	6,174	6,252	6,519	6,756	5,912	6,578	6,802	8,485	79,423
SAN JOSE, COSTA RICA	4,845	4,315	5,323	7,113	5,501	6,517	6,503	6,602	5,690	5,543	8,077	7,234	73,263
WASHINGTON, USA	6,296	5,243	5,883	5,511	5,223	6,108	6,285	7,521	5,676	6,020	6,798	5,921	72,485
ATLANTA, USA	5,050	3,664	4,051	3,617	3,949	4,124	4,528	4,334	3,106	3,447	3,569	5,009	48,448
NEW YORK, USA	3,691	3,194	3,543	3,521	3,286	4,018	3,968	4,296	3,700	3,791	4,367	5,258	46,633
MEXICO, MEXICO	4,051	3,381	3,948	3,487	2,840	3,708	4,284	4,193	3,395	3,171	3,884	4,768	45,110
SAN FRANCISCO, USA	2,966	2,473	2,775	2,280	2,160	2,193	2,257	2,582	2,039	2,601	2,442	2,840	29,608
BOGOTA, COLOMBIA	2,144	1,899	2,350	3,486	3,267	2,253	1,854	2,007	1,206	1,849	2,166	2,685	27,166
DALLAS, USA	1,984	919	1,031	940	891	4,527	4,769	3,225	857	962	1,026	3,843	24,974
GUATEMALA, GUATEMALA	1,638	1,301	1,431	1,533	1,445	1,883	2,339	2,616	2,042	2,023	2,608	3,157	24,016
MANAGUA, NICARAGUA	1,527	1,107	1,242	1,453	1,377	1,400	1,964	2,049	1,537	2,128	2,162	2,416	20,362
TORONTO, CANADA	1,308	932	1,023	1,254	1,154	973	911	911	886	1,258	1,026	2,389	14,025
NEWARK, USA	1,940	1,204	1,063	1,112	513	784	1,122	1,162	322	-	641	2,953	12,816
FORT LAUDERDALE, USA	977	797	789	945	924	1,264	1,319	1,063	985	1,304	1,221	1,190	12,778
MADRID, ESPAÑA	1,087	996	683	1,119	842	1,044	974	1,146	1,139	1,227	1,045	1,413	12,715
LIMA, PERU	580	930	1,117	1,480	1,001	1,072	443	443	810	1,238	1,203	1,305	11,622
SAN PEDRO SULA, HONDURAS	377	314	352	860	815	1,108	1,140	1,304	1,030	731	1,234	1,435	10,700
TEGUCIGALPA, HONDURAS	532	444	498	696	659	990	1,019	1,166	920	784	1,102	1,282	10,092
CHICAGO, USA	530	442	496	522	495	696	716	819	647	592	775	901	7,631
CANCUN, MEXICO	374	686	753	500	460	399	373	373	360	324	417	524	5,543
LA HABANA, CUBA	357	298	334	507	480	421	433	495	391	274	468	544	5,002
QUITO, ECUADOR	177	148	166	400	379	258	265	303	240	282	287	334	3,239
CALI, COLOMBIA	273	228	256	263	249	256	263	301	238	125	285	331	3,068
ROATAN, HONDURAS	206	172	193	283	268	248	255	292	231	183	277	322	2,930
MEDELLIN, COLOMBIA	299	249	279	202	191	228	235	269	212	182	254	295	2,895
BELIZE, BELIZE	244	203	228	305	289	189	194	222	175	190	210	244	2,693
LIBERIA, COSTA RICA	124	103	116	131	124	214	220	252	198	-	237	276	1,995
MONTREAL, CANADA	651	587	669	-	-	-	-	-	-	-	-	-	1,907
GUAYAQUIL, ECUADOR	70	58	65	95	90	118	121	137	107	71	129	149	1,210
TIJUANA, MEXICO	-	-	-	-	-	-	-	-	-	-	-	1,063	1,063
TOTAL	81,360	65,259	73,143	79,503	70,853	84,292	92,027	88,122	67,328	74,683	83,184	104,434	964,188

SALIDA DE PASAJEROS MENSUAL POR DESTINO

Cuadro No.4

SALIDA DE PASAJEROS MENSUAL POR DESTINO

CIUDADES	ENE	FEB	MAR	ABR	MAY	JUN	JUL	AGO	SEP	OCT	NOV	DIC	TOTAL
LOS ANGELES, USA	13,250	11,166	12,400	13,646	13,088	11,681	13,443	14,099	11,929	11,521	11,750	7,880	145,853
HOUSTON, USA	13,121	9,373	10,432	11,304	9,789	10,845	15,434	12,084	10,347	9,598	11,557	11,850	135,734
MIAMI, USA	9,289	5,459	6,527	6,087	5,478	9,851	10,026	9,526	4,340	5,081	4,674	8,646	84,984
PANAMA, PANAMA	7,207	6,455	5,933	6,784	6,248	6,105	6,755	6,737	6,289	6,302	7,221	6,725	78,761
WASHINGTON, USA	6,236	5,429	5,843	6,524	6,723	5,237	6,109	6,419	5,438	5,567	5,720	7,024	72,269
SAN JOSE, COSTA RICA	5,479	4,349	5,329	6,710	5,875	5,087	6,448	6,248	5,648	4,945	5,622	4,536	66,276
MEXICO, MEXICO	4,284	3,444	4,013	6,148	5,144	5,154	5,728	6,712	5,596	4,855	6,517	5,615	63,210
ATLANTA, USA	5,200	3,766	4,418	4,260	4,524	4,387	4,619	4,631	3,853	3,416	3,738	4,613	51,425
NEW YORK, USA	4,336	3,759	4,012	4,318	4,048	3,642	4,160	4,459	3,801	3,400	3,963	3,776	47,674
BOGOTA, COLOMBIA	2,492	2,568	2,552	3,006	2,567	2,917	3,450	3,459	2,626	1,673	3,192	2,378	32,880
SAN FRANCISCO, USA	2,705	2,355	2,482	2,771	2,547	2,224	2,594	2,726	2,309	2,194	2,481	3,417	30,805
MANAGUA, NICARAGUA	2,280	1,756	1,850	2,066	1,623	2,006	2,584	2,629	2,206	2,156	2,925	2,429	26,510
GUATEMALA, GUATEMALA	1,665	1,501	1,556	1,752	1,695	1,481	1,978	2,034	1,794	1,632	2,089	2,676	21,853
DALLAS, USA	910	792	835	932	1,255	748	4,566	3,738	777	738	1,801	1,429	18,521
MADRID, ESPAÑA	1,391	1,239	995	1,204	1,579	1,537	1,447	1,475	1,855	1,756	1,630	1,681	17,789
FORT LAUDERDALE, USA	1,201	944	991	1,339	1,147	1,194	1,540	1,406	1,214	1,334	1,349	1,202	14,861
TORONTO, CANADA	1,288	1,109	1,207	1,226	1,022	1,112	1,231	1,360	1,170	952	1,166	1,150	13,993
LIMA, PERU	741	967	1,204	1,515	1,396	963	930	1,068	1,326	1,220	1,215	1,113	13,658
NEWARK, USA	2,021	1,326	1,336	1,171	637	885	1,397	1,292	327	-	436	2,201	13,029
SAN PEDRO SULA, HONDURAS	867	755	796	889	1,237	714	833	875	741	704	796	853	10,060
TEGUCIGALPA, HONDURAS	600	522	550	615	869	494	576	605	513	487	551	415	6,797
CHICAGO, USA	540	470	495	552	643	443	517	543	460	437	494	647	6,241
LA HABANA, CUBA	322	280	295	329	263	264	308	324	274	260	294	489	3,702
ROATAN, HONDURAS	263	229	241	269	220	216	252	265	225	214	242	415	3,051
BELIZE, BELIZE	280	244	257	287	207	230	268	282	239	227	257	192	2,970
MEDELLIN, COLOMBIA	227	198	209	234	231	188	219	230	195	185	209	346	2,671
QUITO, ECUADOR	212	185	195	218	231	175	204	214	181	172	194	445	2,626
CANCUN, MEXICO	218	188	205	208	223	182	202	223	192	156	191	280	2,468
MONTREAL, CANADA	651	587	669	-	-	-	-	-	-	-	-	-	1,907
TIJUANA, MEXICO	-	-	-	-	-	-	-	-	-	-	164	1,524	1,688
CALI, COLOMBIA	131	114	120	134	118	108	126	132	112	106	120	168	1,489
GUAYAQUIL, ECUADOR	126	110	116	130	53	104	121	127	108	103	116	136	1,350
LIBERIA, COSTA RICA	79	69	73	81	72	65	76	80	68	65	73	-	801
TOTAL	89,612	71,708	78,136	86,709	80,752	80,239	98,141	96,002	76,153	71,456	82,747	86,251	997,906

TRAFICO DE PASAJEROS MENSUAL POR ORIGEN Y DESTINO

Cuadro No. 5

TRAFICO DE PASAJEROS MENSUAL POR ORIGEN Y DESTINO

CIUDADES	ENE	FEB	MAR	ABR	MAY	JUN	JUL	AGO	SEP	OCT	NOV	DIC	TOTAL
LOS ANGELES, USA	24,654	21,039	23,418	26,935	24,108	23,057	25,253	26,111	22,014	23,062	23,240	21,140	284,031
HOUSTON, USA	25,081	17,538	20,221	20,789	18,688	21,008	29,540	22,638	18,844	19,614	21,625	24,523	260,109
MIAMI, USA	15,903	10,318	12,176	12,445	11,366	19,359	20,864	18,243	9,035	11,329	11,588	18,581	171,207
PANAMA, PANAMA	14,291	12,530	11,963	13,540	12,422	12,357	13,274	13,493	12,201	12,880	14,023	15,210	158,184
WASHINGTON, USA	12,532	10,672	11,726	12,035	11,946	11,345	12,394	13,940	11,114	11,587	12,518	12,945	144,754
SAN JOSE, COSTA RICA	10,324	8,664	10,652	13,823	11,376	11,604	12,951	12,850	11,338	10,488	13,699	11,770	139,539
MEXICO, MEXICO	8,335	6,825	7,961	9,635	7,984	8,862	10,012	10,905	8,991	8,026	10,401	10,383	108,320
ATLANTA, USA	10,250	7,430	8,469	7,877	8,473	8,511	9,147	8,965	6,959	6,863	7,307	9,622	99,873
NEW YORK, USA	8,027	6,953	7,555	7,839	7,334	7,660	8,128	8,755	7,501	7,191	8,330	9,034	94,307
SAN FRANCISCO, USA	5,671	4,828	5,257	5,051	4,707	4,417	4,851	5,308	4,348	4,795	4,923	6,257	60,413
BOGOTA, COLOMBIA	4,636	4,467	4,902	6,492	5,834	5,170	5,304	5,466	3,832	3,522	5,358	5,063	60,046
MANAGUA, NICARAGUA	3,807	2,863	3,092	3,519	3,000	3,406	4,548	4,678	3,743	4,284	5,087	4,845	46,872
GUATEMALA, GUATEMALA	3,303	2,802	2,987	3,285	3,140	3,364	4,317	4,650	3,836	3,655	4,697	5,833	45,869
DALLAS, USA	2,894	1,711	1,866	1,872	2,146	5,275	9,335	6,963	1,634	1,700	2,827	5,272	43,495
MADRID, ESPAÑA	2,478	2,235	1,678	2,323	2,421	2,581	2,421	2,621	2,994	2,983	2,675	3,094	30,504
TORONTO, CANADA	2,596	2,041	2,230	2,480	2,176	2,085	2,142	2,271	2,056	2,210	2,192	3,539	28,018
FORT LAUDERDALE, USA	2,178	1,741	1,780	2,284	2,071	2,458	2,859	2,469	2,199	2,638	2,570	2,392	27,639
NEWARK, USA	3,961	2,530	2,399	2,283	1,150	1,669	2,519	2,454	649	-	1,077	5,154	25,845
LIMA, PERU	1,321	1,897	2,321	2,995	2,397	2,035	1,373	1,511	2,136	2,458	2,418	2,418	25,280
SAN PEDRO SULA, HONDURAS	1,244	1,069	1,148	1,749	2,052	1,822	1,973	2,179	1,771	1,435	2,030	2,288	20,760
TEGUCIGALPA, HONDURAS	1,132	966	1,048	1,311	1,528	1,484	1,595	1,771	1,433	1,271	1,653	1,697	16,889
CHICAGO, USA	1,070	912	991	1,074	1,138	1,139	1,233	1,362	1,107	1,029	1,269	1,548	13,872
LA HABANA, CUBA	679	578	629	836	743	685	741	819	665	534	762	1,033	8,704
CANCUN, MEXICO	592	874	958	708	683	581	575	596	552	480	608	804	8,011
ROATAN, HONDURAS	469	401	434	552	488	464	507	557	456	397	519	737	5,981
QUITO, ECUADOR	389	333	361	618	610	433	469	517	421	454	481	779	5,865
BELIZE, BELIZE	524	447	485	592	496	419	462	504	414	417	467	436	5,663
MEDELLIN, COLOMBIA	526	447	488	436	422	416	454	499	407	367	463	641	5,566
CALI, COLOMBIA	404	342	376	397	367	364	389	433	350	231	405	499	4,557
MONTREAL, CANADA	1,302	1,174	1,338	-	-	-	-	-	-	-	-	-	3,814
LIBERIA, COSTA RICA	203	172	189	212	196	279	296	332	266	65	310	276	2,796
TIJUANA, MEXICO	-	-	-	-	-	-	-	-	-	-	164	2,587	2,751
GUAYAQUIL, ECUADOR	196	168	181	225	143	222	242	264	215	174	245	285	2,560
TOTAL	170,972	136,967	151,279	166,212	151,605	164,531	190,168	184,124	143,481	146,139	165,931	190,685	1,962,094

Esta información incluye la suma de los pasajeros llegada y salida.

PASAJEROS POR ORIGEN Y DESTINO

Cuadro No.6
PASAJEROS POR ORIGEN Y DESTINO

CODIGO OACI	ORIGEN Y DESTINO	PASAJEROS ORIGEN	%	PASAJEROS DESTINO	%	PASAJEROS TOTALES	%
KLAX	LOS ANGELES, USA	138,178	14.3%	145,853	14.6%	284,031	14.5%
KIAH	HOUSTON, USA	124,375	12.9%	135,734	13.6%	260,109	13.3%
KMIA	MIAMI, USA	86,223	8.9%	84,984	8.5%	171,207	8.7%
MPTO	PANAMA, PANAMA	79,423	8.2%	78,761	7.9%	158,184	8.1%
KIAD	WASHINGTON, USA	72,485	7.5%	72,269	7.2%	144,754	7.4%
MROC	SAN JOSE, COSTA RICA	73,263	7.6%	66,276	6.6%	139,539	7.1%
MMMX	MEXICO, MEXICO	45,110	4.7%	63,210	6.3%	108,320	5.5%
KATL	ATLANTA, USA	48,448	5.0%	51,425	5.2%	99,873	5.1%
KJFK	NEW YORK, USA	46,633	4.8%	47,674	4.8%	94,307	4.8%
KSFO	SAN FRANCISCO, USA	29,608	3.1%	30,805	3.1%	60,413	3.1%
SKBO	BOGOTA, COLOMBIA	27,166	2.8%	32,880	3.3%	60,046	3.1%
MNMG	MANAGUA, NICARAGUA	20,362	2.1%	26,510	2.7%	46,872	2.4%
MGGT	GUATEMALA, GUATEMALA	24,016	2.5%	21,853	2.2%	45,869	2.3%
KDFW	DALLAS, USA	24,974	2.6%	18,521	1.9%	43,495	2.2%
LEMD	MADRID, ESPAÑA	12,715	1.3%	17,789	1.8%	30,504	1.6%
CYYZ	TORONTO, CANADA	14,025	1.5%	13,993	1.4%	28,018	1.4%
KFLL	FORT LAUDERDALE, USA	12,778	1.3%	14,861	1.5%	27,639	1.4%
KEWR	NEWARK, USA	12,816	1.3%	13,029	1.3%	25,845	1.3%
SPIM	LIMA, PERU	11,622	1.2%	13,658	1.4%	25,280	1.3%
MHLM	SAN PEDRO SULA, HONDURAS	10,700	1.1%	10,060	1.0%	20,760	1.1%
MHTG	TEGUCIGALPA, HONDURAS	10,092	1.0%	6,797	0.7%	16,889	0.9%
KORD	CHICAGO, USA	7,631	0.8%	6,241	0.6%	13,872	0.7%
MUHA	LA HABANA, CUBA	5,002	0.5%	3,702	0.4%	8,704	0.4%
MMUN	CANCUN, MEXICO	5,543	0.6%	2,468	0.2%	8,011	0.4%
MHRO	ROATAN, HONDURAS	2,930	0.3%	3,051	0.3%	5,981	0.3%
SEQU	QUITO, ECUADOR	3,239	0.3%	2,626	0.3%	5,865	0.3%
MZBZ	BELIZE, BELIZE	2,693	0.3%	2,970	0.3%	5,663	0.3%
SKRG	MEDELLIN, COLOMBIA	2,895	0.3%	2,671	0.3%	5,566	0.3%
SKCL	CALI, COLOMBIA	3,068	0.3%	1,489	0.1%	4,557	0.2%
CYUL	MONTREAL, CANADA	1,907	0.2%	1,907	0.2%	3,814	0.2%
MRLB	LIBERIA, COSTA RICA	1,995	0.2%	801	0.1%	2,796	0.1%
MMTJ	TIJUANA, MEXICO	1,063	0.1%	1,688	0.2%	2,751	0.1%
SEGU	GUAYAQUIL, ECUADOR	1,210	0.1%	1,350	0.1%	2,560	0.1%
TOTAL		964,188	100.0%	997,906	100.0%	1,962,094	100.0%

ENTRADA DE PASAJEROS MENSUAL POR LINEAS AEREAS

Cuadro No. 7
ENTRADA DE PASAJEROS MENSUAL POR LINEAS AEREAS

LINEAS AEREAS	ENE	FEB	MAR	ABR	MAY	JUN	JUL	AGO	SEP	OCT	NOV	DIC	TOTAL
TACA INTERNATIONAL AIRLINES, S.A.	31,356	26,045	29,224	30,969	29,345	30,510	31,429	36,939	28,535	28,894	34,175	37,894	375,315
LÍNEAS AÉREAS COSTARRICENSES, S.A. (LACSA)	10,062	9,745	10,695	11,971	11,017	10,999	10,467	10,302	10,012	11,263	11,597	14,532	132,662
UNITED AIRLINES, INC.	12,181	7,929	9,236	9,840	8,691	10,118	14,375	10,695	8,048	9,096	9,786	13,462	123,457
DELTA AIRLINES, INC.	8,243	6,260	6,963	7,615	6,263	7,824	8,606	7,626	6,022	6,424	6,577	9,070	87,493
AMERICAN AIRLINES, INC.	6,236	3,838	4,503	4,306	3,944	11,103	12,490	8,262	2,736	4,460	4,568	9,857	76,303
COMPAÑÍA PANAMEÑA DE AVIACIÓN, S.A. (COPA)	6,198	5,336	5,201	5,790	5,259	5,638	5,887	6,000	5,341	6,118	6,118	7,690	70,576
AEROLITORAL, S.A. DE C.V. (AEROMEXICO)	2,561	2,139	2,554	2,310	1,725	2,049	2,577	2,240	1,853	2,037	2,037	2,620	26,702
VUELA AVIACION, S.A. SUCURSAL EL SALVADOR	-	213	821	2,250	1,025	1,426	2,556	2,466	1,450	2,575	3,722	3,722	22,226
SPIRIT AIRLINES INC.	977	797	789	945	924	1,264	1,319	1,063	985	1,304	1,221	1,190	12,778
IBERIA LÍNEA AÉREAS DE ESPAÑA, S.A. OPERADORA	1,087	996	683	1,119	842	1,044	974	1,146	1,139	1,227	1,045	1,413	12,715
TRANS AMERICAN AIRLINES, S.A.	580	930	1,117	1,480	1,001	1,072	443	443	810	1,238	1,203	1,305	11,622
AEROVÍAS DEL CONTINENTE AMERICANO, S.A.	255	393	660	862	781	1,217	788	788	243	-	1,013	1,344	8,344
OTROS COMERCIALES	651	638	697	46	36	28	116	152	154	47	122	335	3,022
VUELOS ECONÓMICOS CENTROAMERICANOS, S.A. DE C.V	973	-	-	-	-	-	-	-	-	-	-	-	973
TOTAL	81,360	65,259	73,143	79,503	70,853	84,292	92,027	88,122	67,328	74,683	83,184	104,434	964,188

SALIDA DE PASAJEROS MENSUAL POR LINEAS AEREAS

Cuadro No. 8
SALIDA DE PASAJEROS MENSUAL POR LINEAS AEREAS

LINEAS AEREAS	ENE	FEB	MAR	ABR	MAY	JUN	JUL	AGO	SEP	OCT	NOV	DIC	TOTAL
TACA INTERNATIONAL AIRLINES, S.A.	33,738	29,381	31,252	34,897	32,185	27,981	32,542	34,298	29,058	29,299	31,278	32,076	377,985
UNITED AIRLINES, INC.	13,571	9,331	10,326	10,865	10,037	10,438	15,324	11,793	9,332	8,123	10,115	11,742	130,997
LÍNEAS AÉREAS COSTARRICENSES, S.A. (LACSA)	11,406	9,823	10,695	10,862	10,808	9,855	10,911	12,053	10,368	8,438	10,246	7,496	122,961
DELTA AIRLINES, INC.	8,777	6,542	7,704	8,056	8,341	7,845	8,744	8,655	7,199	6,207	6,764	8,348	93,182
AMERICAN AIRLINES, INC.	7,818	4,169	5,168	4,569	3,915	8,635	12,300	10,856	3,077	3,793	4,283	7,422	76,005
COMPAÑÍA PANAMEÑA DE AVIACIÓN, S.A. (COPA)	6,408	5,759	5,200	5,966	5,513	5,448	5,989	5,932	5,607	5,654	6,488	5,883	69,847
AEROLITORAL, S.A. DE C.V. (AEROMEXICO)	2,578	1,962	2,451	4,404	3,471	3,754	4,095	4,996	4,142	3,473	4,955	3,772	44,053
VUELA AVIACION, S.A. SUCURSAL EL SALVADOR	-	263	880	2,191	1,084	1,419	2,824	2,035	2,038	2,190	3,090	4,109	22,123
IBERIA LÍNEA AÉREAS DE ESPAÑA, S.A. OPERADORA	1,391	1,239	995	1,204	1,579	1,537	1,447	1,475	1,855	1,756	1,630	1,681	17,789
SPIRIT AIRLINES INC.	1,201	944	991	1,339	1,147	1,194	1,540	1,406	1,214	1,334	1,349	1,202	14,861
TRANS AMERICAN AIRLINES, S.A.	646	884	1,117	1,417	1,251	884	838	971	1,244	1,142	1,127	925	12,446
AEROVÍAS DEL CONTINENTE AMERICANO, S.A.	430	773	660	893	1,385	1,221	1,471	1,380	865	-	1,300	1,171	11,549
OTROS COMERCIALES	651	638	697	46	36	28	116	152	154	47	122	424	3,111
VUELOS ECONÓMICOS CENTROAMERICANOS, S.A. DE C.V	997	-	-	-	-	-	-	-	-	-	-	-	997
TOTAL	89,612	71,708	78,136	86,709	80,752	80,239	98,141	96,002	76,153	71,456	82,747	86,251	997,906

ENTRADA Y SALIDA DE PASAJEROS MENSUAL POR LINEAS AEREAS

Cuadro No. 9
ENTRADA Y SALIDA DE PASAJEROS MENSUAL POR LINEAS AEREAS

LÍNEAS AEREAS	ENE	FEB	MAR	ABR	MAY	JUN	JUL	AGO	SEP	OCT	NOV	DIC	TOTAL
TACA INTERNATIONAL AIRLINES, S.A.	65,094	55,426	60,476	65,866	61,530	58,491	63,971	71,237	57,593	58,193	65,453	69,970	753,300
LÍNEAS AÉREAS COSTARRICENSES, S.A. (LACSA)	21,468	19,568	21,390	22,833	21,825	20,854	21,378	22,355	20,380	19,701	21,843	22,028	255,623
UNITED AIRLINES, INC.	25,752	17,260	19,562	20,705	18,728	20,556	29,699	22,488	17,380	17,219	19,901	25,204	254,454
DELTA AIRLINES, INC.	17,020	12,802	14,667	15,671	14,604	15,669	17,350	16,281	13,221	12,631	13,341	17,418	180,675
AMERICAN AIRLINES, INC.	14,054	8,007	9,671	8,875	7,859	19,738	24,790	19,118	5,813	8,253	8,851	17,279	152,308
COMPAÑÍA PANAMEÑA DE AVIACIÓN, S.A. (COPA)	12,606	11,095	10,401	11,756	10,772	11,086	11,876	11,932	10,948	11,772	12,606	13,573	140,423
AEROLITORAL, S.A. DE C.V. (AEROMEXICO)	5,139	4,101	5,005	6,714	5,196	5,803	6,672	7,236	5,995	5,510	6,992	6,392	70,755
VUELA AVIACION, S.A. SUCURSAL EL SALVADOR	-	476	1,701	4,441	2,109	2,845	5,380	4,501	3,488	4,765	6,812	7,831	44,349
IBERIA LÍNEA AÉREAS DE ESPAÑA, S.A. OPERADORA	2,478	2,235	1,678	2,323	2,421	2,581	2,421	2,621	2,994	2,983	2,675	3,094	30,504
SPIRIT AIRLINES INC.	2,178	1,741	1,780	2,284	2,071	2,458	2,859	2,469	2,199	2,638	2,570	2,392	27,639
TRANS AMERICAN AIRLINES, S.A.	1,226	1,814	2,234	2,897	2,252	1,956	1,281	1,414	2,054	2,380	2,330	2,230	24,068
AEROVÍAS DEL CONTINENTE AMERICANO, S.A.	685	1,166	1,320	1,755	2,166	2,438	2,259	2,168	1,108	-	2,313	2,515	19,893
OTROS COMERCIALES	1,302	1,276	1,394	92	72	56	232	304	308	94	244	759	6,133
VUELOS ECONÓMICOS CENTROAMERICANOS, S.A. DE C.V	1,970	-	-	-	-	-	-	-	-	-	-	-	1,970
TOTAL	170,972	136,967	151,279	166,212	151,605	164,531	190,168	184,124	143,481	146,139	165,931	190,685	1,962,094

ENTRADA DE PASAJEROS POR CIUDAD Y AEROLINEA

Cuadro No. 9a
ENTRADA DE PASAJEROS POR CIUDAD Y AEROLINEA

CIUDADES	TACA INTERNATIONAL AIRLINES, S.A.	TRANS AMERICAN AIRLINES, S.A. SUCURSAL EL SALVADOR	AEROVIAS DEL CONTINENTE AMERICANO, S.A. SUCURSAL EL SALVADOR	COMPAÑIA PANAMERA DE AVIACION, S.A.	LINEAS AEREAS COSTARICENSES, S.A.	AMERICAN AIRLINES INC.	IBERIA LINEAS AEREAS DE ESPAÑA, S.A. OPERADORA SUCURSAL EL SALVADOR	UNITED AIRLINES INC.	DELTA AIRLINES INC.	AEROLITORAL S.A. DE C.V. SUCURSAL EL SALVADOR	VUELOS ECONOMICOS CENTROAMERICANOS, S.A. DE C.V.	SPIRIT AIRLINES INC. SUCURSAL EL SALVADOR	VUELA AVIACION, S.A. SUCURSAL EL SALVADOR	OTROS COMERCIALES	TOTAL
LOS ANGELES, USA	63,567	-	-	-	35,566	-	-	-	39,045	-	-	-	-	-	138,178
HOUSTON, USA	12,643	-	-	-	-	-	-	111,732	-	-	-	-	-	-	124,375
MIAMI, USA	23,020	-	-	-	-	63,203	-	-	-	-	-	-	-	-	86,223
PANAMA, PANAMA	8,847	-	-	70,576	-	-	-	-	-	-	-	-	-	-	79,423
SAN JOSE, COSTA RICA	892	-	-	-	55,514	-	-	-	-	-	635	-	16,222	-	73,263
WASHINGTON, USA	72,485	-	-	-	-	-	-	-	-	-	-	-	-	-	72,485
ATLANTA, USA	-	-	-	-	-	-	-	-	48,448	-	-	-	-	-	48,448
NEW YORK, USA	24,619	-	-	-	22,014	-	-	-	-	-	-	-	-	-	46,633
MEXICO, MEXICO	18,408	-	-	-	-	-	-	-	-	26,702	-	-	-	-	45,110
SAN FRANCISCO, USA	29,608	-	-	-	-	-	-	-	-	-	-	-	-	-	29,608
BOGOTA, COLOMBIA	18,822	-	8,344	-	-	-	-	-	-	-	-	-	-	-	27,166
DALLAS, USA	11,874	-	-	-	-	13,100	-	-	-	-	-	-	-	-	24,974
GUATEMALA, GUATEMALA	20,769	-	-	-	-	-	-	-	-	-	139	-	1,993	1,115	24,016
MANAGUA, NICARAGUA	17,215	-	-	-	-	-	-	-	-	-	199	-	2,948	-	20,362
TORONTO, CANADA	-	-	-	-	14,025	-	-	-	-	-	-	-	-	-	14,025
NEWARK, USA	1,091	-	-	-	-	-	-	11,725	-	-	-	-	-	-	12,816
FORT LAUDERDALE, USA	-	-	-	-	-	-	-	-	-	-	-	12,778	-	-	12,778
MADRID, ESPAÑA	-	-	-	-	-	-	12,715	-	-	-	-	-	-	-	12,715
LIMA, PERU	-	11,622	-	-	-	-	-	-	-	-	-	-	-	-	11,622
SAN PEDRO SULA, HONDURAS	10,700	-	-	-	-	-	-	-	-	-	-	-	-	-	10,700
TEGUCIGALPA, HONDURAS	10,092	-	-	-	-	-	-	-	-	-	-	-	-	-	10,092
CHICAGO, USA	7,631	-	-	-	-	-	-	-	-	-	-	-	-	-	7,631
CANCUN, MEXICO	-	-	-	-	5,543	-	-	-	-	-	-	-	-	-	5,543
LA HABANA, CUBA	5,002	-	-	-	-	-	-	-	-	-	-	-	-	-	5,002
QUITO, ECUADOR	3,239	-	-	-	-	-	-	-	-	-	-	-	-	-	3,239
CALI, COLOMBIA	3,068	-	-	-	-	-	-	-	-	-	-	-	-	-	3,068
ROATAN, HONDURAS	2,930	-	-	-	-	-	-	-	-	-	-	-	-	-	2,930
MEDELLIN, COLOMBIA	2,895	-	-	-	-	-	-	-	-	-	-	-	-	-	2,895
BELIZE, BELIZE	2,693	-	-	-	-	-	-	-	-	-	-	-	-	-	2,693
LIBERIA, COSTA RICA	1,995	-	-	-	-	-	-	-	-	-	-	-	-	-	1,995
MONTREAL, CANADA	-	-	-	-	-	-	-	-	-	-	-	-	-	1,907	1,907
GUAYAQUIL, ECUADOR	1,210	-	-	-	-	-	-	-	-	-	-	-	-	-	1,210
TIJUANA, MEXICO	-	-	-	-	-	-	-	-	-	-	-	1,063	-	-	1,063
TOTAL	375,315	11,622	8,344	70,576	132,662	76,303	12,715	123,457	87,493	26,702	973	12,778	22,226	3,022	964,188

SALIDA DE PASAJEROS POR CIUDAD Y AEROLINEA

Cuadro No. 9b

SALIDA DE PASAJEROS POR CIUDAD Y AEROLINEA

CIUDADES	TACA INTERNACIONAL AIRLINES, S.A.	TRANS AMERICANA AIRLINES, S.A. SUCURSAL EL SALVADOR	AEROVÍAS DEL CONTINENTE AMERICANO, S.A. SUCURSAL EL SALVADOR	COMPañIA PANAMEÑA DE AVIACION, S.A.	LINEAS AEREAS COSTARICENSES, S.A.	AMERICAN AIRLINES INC.	IBERIA LINEAS AEREAS DE ESPAÑA, S.A. OPERADORA SUCURSAL EL SALVADOR	UNITED AIRLINES INC.	DELTA AIRLINES INC.	AEROLITORAL S.A. DE C.V. SUCURSAL EL SALVADOR	VUELOS ECONOMICOS CENTROAMERICANOS, S.A. DE C.V.	SPIRIT AIRLINES INC. SUCURSAL EL SALVADOR	VUELA AVIACION, S.A. SUCURSAL EL SALVADOR	OTROS COMERCIALES	TOTAL
LOS ANGELES, USA	68,629	-	-	-	35,467	-	-	-	41,757	-	-	-	-	-	145,853
HOUSTON, USA	16,481	-	-	-	-	-	-	119,253	-	-	-	-	-	-	135,734
MIAMI, USA	16,459	-	-	-	-	68,525	-	-	-	-	-	-	-	-	84,984
PANAMA, PANAMA	8,914	-	-	69,847	-	-	-	-	-	-	-	-	-	-	78,761
WASHINGTON, USA	72,269	-	-	-	-	-	-	-	-	-	-	-	-	-	72,269
SAN JOSE, COSTA RICA	-	-	-	-	51,883	-	-	-	-	-	734	-	13,659	-	66,276
MEXICO, MEXICO	19,157	-	-	-	-	-	-	-	-	44,053	-	-	-	-	63,210
ATLANTA, USA	-	-	-	-	-	-	-	-	51,425	-	-	-	-	-	51,425
NEW YORK, USA	28,524	-	-	-	19,150	-	-	-	-	-	-	-	-	-	47,674
BOGOTA, COLOMBIA	21,331	-	11,549	-	-	-	-	-	-	-	-	-	-	-	32,880
SAN FRANCISCO, USA	30,805	-	-	-	-	-	-	-	-	-	-	-	-	-	30,805
MANAGUA, NICARAGUA	22,068	-	-	-	-	-	-	-	-	-	263	-	4,179	-	26,510
GUATEMALA, GUATEMALA	18,052	-	-	-	-	-	-	-	-	-	-	-	2,597	1,204	21,853
DALLAS, USA	11,041	-	-	-	-	7,480	-	-	-	-	-	-	-	-	18,521
MADRID, ESPAÑA	-	-	-	-	-	-	17,789	-	-	-	-	-	-	-	17,789
FORT LAUDERDALE, USA	-	-	-	-	-	-	-	-	-	-	-	14,861	-	-	14,861
TORONTO, CANADA	-	-	-	-	13,993	-	-	-	-	-	-	-	-	-	13,993
LIMA, PERU	1,212	12,446	-	-	-	-	-	-	-	-	-	-	-	-	13,658
NEWARK, USA	1,285	-	-	-	-	-	-	11,744	-	-	-	-	-	-	13,029
SAN PEDRO SULA, HONDURAS	10,060	-	-	-	-	-	-	-	-	-	-	-	-	-	10,060
TEGUCIGALPA, HONDURAS	6,797	-	-	-	-	-	-	-	-	-	-	-	-	-	6,797
CHICAGO, USA	6,241	-	-	-	-	-	-	-	-	-	-	-	-	-	6,241
LA HABANA, CUBA	3,702	-	-	-	-	-	-	-	-	-	-	-	-	-	3,702
ROATAN, HONDURAS	3,051	-	-	-	-	-	-	-	-	-	-	-	-	-	3,051
BELIZE, BELIZE	2,970	-	-	-	-	-	-	-	-	-	-	-	-	-	2,970
MEDELLIN, COLOMBIA	2,671	-	-	-	-	-	-	-	-	-	-	-	-	-	2,671
QUITO, ECUADOR	2,626	-	-	-	-	-	-	-	-	-	-	-	-	-	2,626
CANCUN, MEXICO	-	-	-	-	2,468	-	-	-	-	-	-	-	-	-	2,468
MONTREAL, CANADA	-	-	-	-	-	-	-	-	-	-	-	-	-	1,907	1,907
TIJUANA, MEXICO	-	-	-	-	-	-	-	-	-	-	-	-	1,688	-	1,688
CALI, COLOMBIA	1,489	-	-	-	-	-	-	-	-	-	-	-	-	-	1,489
GUAYAQUIL, ECUADOR	1,350	-	-	-	-	-	-	-	-	-	-	-	-	-	1,350
LIBERIA, COSTA RICA	801	-	-	-	-	-	-	-	-	-	-	-	-	-	801
TOTAL	377,985	12,446	11,549	69,847	122,961	76,005	17,789	130,997	93,182	44,053	997	14,861	22,123	3,111	997,906

ENTRADA Y SALIDA DE PASAJEROS POR CIUDAD Y AEROLINEA

Cuadro No. 9c
ENTRADA Y SALIDA DE PASAJEROS POR LINEAS AEREAS

LINEA AEREA	COD	PASAJEROS					
		ENTRANDO	%	SALIENDO	%	TOTALES	%
TACA INTERNATIONAL AIRLINES, S.A.	TAI	375,315	38.9%	377,985	37.9%	753,300	38.4%
LÍNEAS AÉREAS COSTARRICENSES, S.A. (LACSA)	LRC	132,662	13.8%	122,961	12.3%	255,623	13.0%
UNITED AIRLINES, INC.	UAL	123,457	12.8%	130,997	13.1%	254,454	13.0%
DELTA AIRLINES, INC.	DAL	87,493	9.1%	93,182	9.3%	180,675	9.2%
AMERICAN AIRLINES, INC.	AAL	76,303	7.9%	76,005	7.6%	152,308	7.8%
COMPAÑÍA PANAMEÑA DE AVIACIÓN, S.A. (COPA)	CMP	70,576	7.3%	69,847	7.0%	140,423	7.2%
AEROLITORAL, S.A. DE C.V. (AEROMEXICO)	SLI	26,702	2.8%	44,053	4.4%	70,755	3.6%
VUELA AVIACION, S.A. SUCURSAL EL SALVADOR	VOC	22,226	2.3%	22,123	2.2%	44,349	2.3%
IBERIA LÍNEA AÉREAS DE ESPAÑA, S.A. OPERADORA	IBE	12,715	1.3%	17,789	1.8%	30,504	1.6%
SPIRIT AIRLINES INC.	NKS	12,778	1.3%	14,861	1.5%	27,639	1.4%
TRANS AMERICAN AIRLINES, S.A.	TPU	11,622	1.2%	12,446	1.2%	24,068	1.2%
AEROVÍAS DEL CONTINENTE AMERICANO, S.A.	AVA	8,344	0.9%	11,549	1.2%	19,893	1.0%
OTROS COMERCIALES	OC	3,022	0.3%	3,111	0.3%	6,133	0.3%
VUELOS ECONÓMICOS CENTROAMERICANOS, S.A. DE C.V	VAR	973	0.1%	997	0.1%	1,970	0.1%
TOTAL		964,188	100.0%	997,906	100.0%	1,962,094	100.0%

PASAJEROS ENTRANDO Y SALIENDO

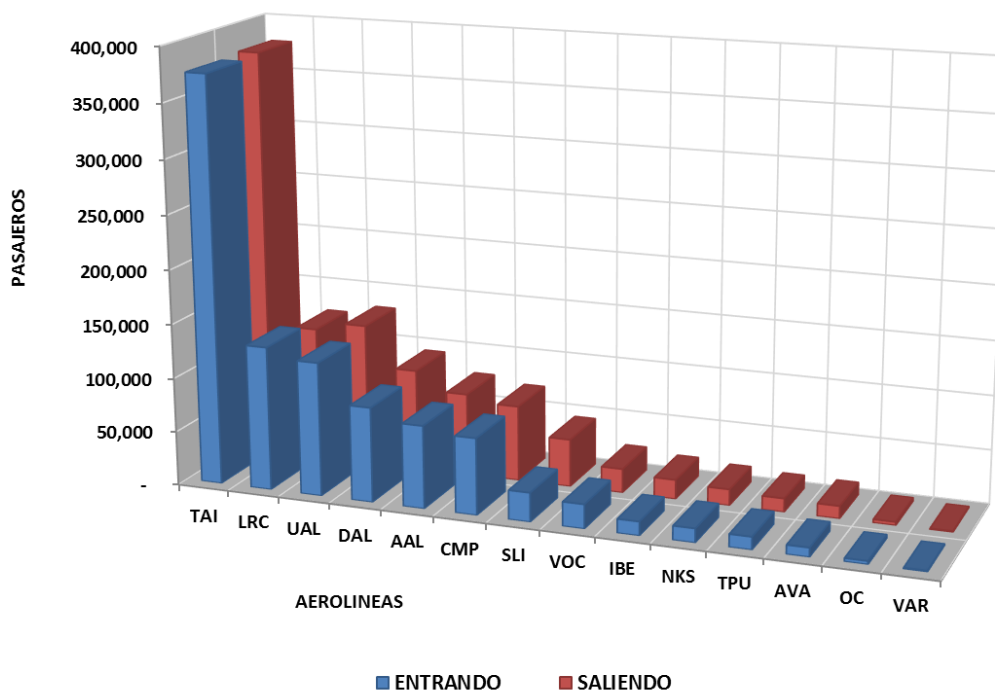

TRAFICO MENSUAL DE PASAJEROS TRANSITO Y TRANSBORDO

Cuadro No. 10
TRAFICO MENSUAL DE PASAJEROS TRANSITO Y TRANSBORDO

MES	TRANSITO DIRECTO	TRANSBORDO	TOTAL
ENERO	1,875	78,373	80,248
FEBRERO	983	82,081	83,064
MARZO	857	98,597	99,454
ABRIL	1,260	95,622	96,882
MAYO	1,118	97,024	98,142
JUNIO	1,053	98,635	99,688
JULIO	1,254	104,478	105,732
AGOSTO	1,946	97,258	99,204
SEPTIEMBRE	1,318	98,075	99,393
OCTUBRE	1,628	106,027	107,655
NOVIEMBRE	3,491	104,548	108,039
DICIEMBRE	2,756	104,730	107,486
TOTAL	19,539	1,165,448	1,184,987

PASAJEROS TRANSITO Y TRANSBORDO

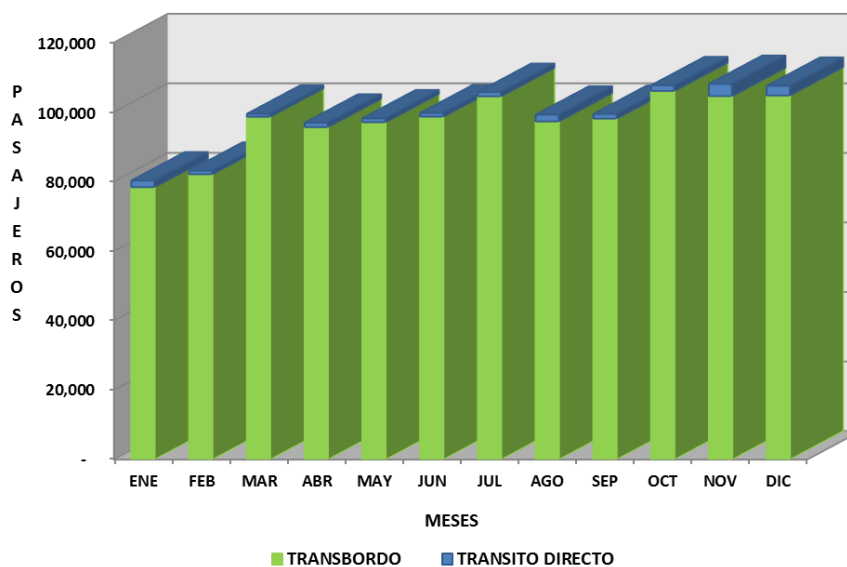



MOVIMIENTO DE AERONAVES

TRAFICO MENSUAL DE AERONAVES POR TIPO DE OPERACIÓN

Cuadro No. 11

TRAFICO MENSUAL DE AERONAVES POR TIPO DE OPERACION

MES	COMERCIAL		GENERAL		NACIONAL		TAXI AEREO		TOTAL	
	ATERRIZAJE	DESPEGUE	ATERRIZAJE	DESPEGUE	ATERRIZAJE	DESPEGUE	ATERRIZAJE	DESPEGUE	ATERRIZAJE	DESPEGUE
ENERO	2,030	2,030	48	48	-	-	-	-	2,078	2,078
FEBRERO	1,846	1,846	65	65	-	-	-	-	1,911	1,911
MARZO	1,758	1,758	63	63	2	2	-	-	1,823	1,823
ABRIL	1,897	1,897	41	41	1	1	-	-	1,939	1,939
MAYO	1,867	1,867	43	43	-	-	-	-	1,910	1,910
JUNIO	1,965	1,965	44	44	-	-	-	-	2,009	2,009
JULIO	1,960	1,960	45	45	-	-	-	-	2,005	2,005
AGOSTO	1,959	1,959	47	47	-	-	-	-	2,006	2,006
SEPTIEMBRE	1,815	1,815	54	54	-	-	-	-	1,869	1,869
OCTUBRE	1,897	1,897	76	76	-	-	-	-	1,973	1,973
NOVIEMBRE	1,944	1,944	64	64	-	-	-	-	2,008	2,008
DICIEMBRE	1,989	1,989	47	47	-	-	-	-	2,036	2,036
TOTAL	22,927	22,927	637	637	3	3	0	0	23,567	23,567

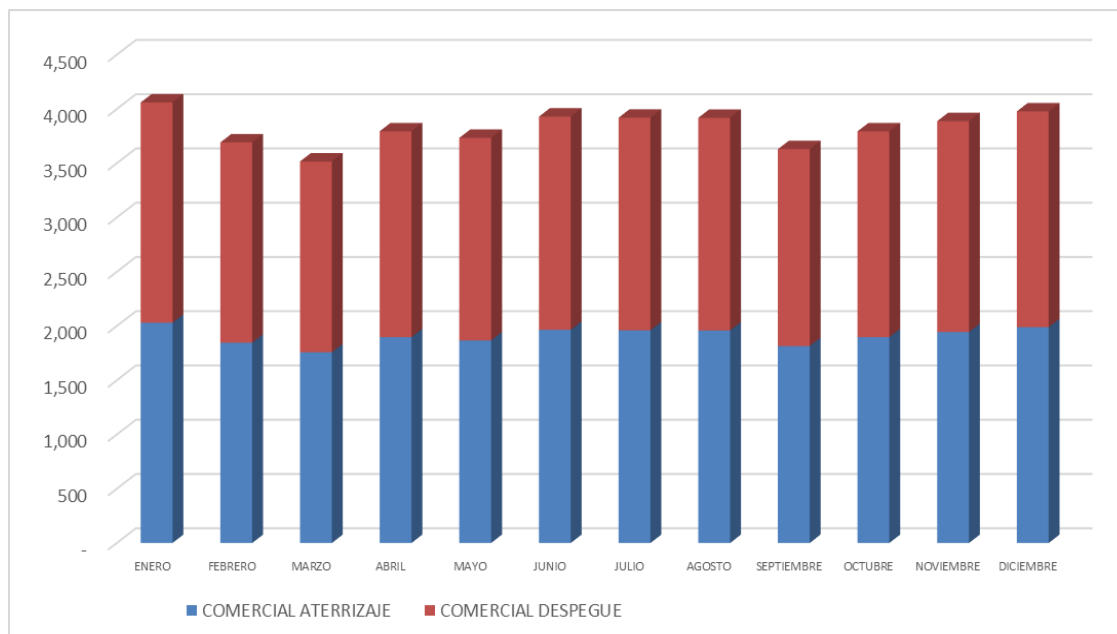

ATERRIZAJE MENSUAL DE AERONAVES COMERCIALES POR LINEAS AEREAS

Cuadro No. 12a
ATERRIZAJE MENSUAL DE AERONAVES COMERCIALES POR LINEAS AEREAS

LINEA AEREA	ENE	FEB	MAR	ABR	MAY	JUN	JUL	AGO	SEP	OCT	NOV	DIC	TOTAL
TACA INTERNATIONAL AIRLINES. S.A.	1,147	1,118	1,006	1,109	1,061	1,096	1,063	1,108	1,068	1,116	1,120	1,075	13,087
LINEAS AEREAS COSTARICENSES, S.A.	243	236	205	232	226	236	228	232	233	220	231	229	2,751
UNITED AIRLINES INC.	94	68	71	69	66	79	104	77	57	64	64	80	893
COMPAÑÍA PANAMEÑA DE AVIACION, S.A.	64	57	62	60	62	60	62	61	58	64	61	62	733
DELTA AIRLINES INC.	69	52	53	56	60	55	57	57	46	50	43	57	655
AMERICAN AIRLINES INC.	68	53	57	34	33	85	92	76	21	32	30	61	642
AEROLITORAL S.A. DE C.V. SUCURSAL EL SALVADOR	32	28	31	59	62	60	62	62	56	65	60	58	635
DHL EXPRESS EL SALVADOR, S.A. DE C.V.	49	24	31	42	48	47	48	48	45	37	40	48	507
OTROS COMERCIALES	39	37	46	32	38	40	39	38	32	36	39	45	461
TRANS AMERICAN AIRLINES, S.A. SUCURSAL EL SALVADOR	34	33	29	32	30	31	40	37	42	41	41	51	441
VUELA AVIACION, S.A. SUCURSAL EL SALVADOR	-	8	31	30	32	30	37	36	34	37	39	53	367
AEROMANTENIMIENTO, S.A.	31	27	26	31	28	22	9	13	28	35	28	16	294
UNITED PARCEL SERVICE, CO. SUCURSAL EL SALVADOR	22	20	23	20	23	24	22	23	20	28	27	27	279
AEROVIAS DEL CONTINENTE AMERICANO, S.A. SUCURSAL EL SALVADOR	15	18	13	20	30	30	34	30	18	-	29	30	267
AMERIJET INTERNATIONAL INC. SUCURSAL EL SALVADOR	21	21	24	21	21	24	21	22	19	22	23	19	258
IBERIA LINEAS AEREAS DE ESPAÑA, S.A. OPERADORA SUCURSAL EL SALVADOR	17	16	18	17	18	17	18	17	17	19	21	21	216
INDOCUMENTADOS	17	16	18	15	13	15	12	10	11	11	13	11	162
AVIATECA, S.A. DE C.V.	7	2	1	9	6	6	3	3	4	10	27	33	111
SPIRIT AIRLINES INC. SUCURSAL EL SALVADOR	9	8	8	9	10	8	9	9	6	10	8	9	103
VUELOS ECONOMICOS CENTROAMERICANOS, S.A. DE C.V.	48	-	-	-	-	-	-	-	-	-	-	-	48
AIR TRANSAT (DECAMERON EXPLORER)	4	4	5	-	-	-	-	-	-	-	-	4	17
TRANSPORTES AEREOS GUATEMALTECOS, S.A. SUCURSAL EL SALVADOR	-	-	-	-	-	-	-	-	-	-	-	-	-
TOTAL	2,030	1,846	1,758	1,897	1,867	1,965	1,960	1,959	1,815	1,897	1,944	1,989	22,927

ESTACIONAMIENTO MENSUAL DE AERONAVES COMERCIALES POR LINEAS AEREAS (EN PERIODOS DE 4 HORAS)

Cuadro No. 12b
ESTACIONAMIENTO MENSUAL DE AERONAVES COMERCIALES POR LINEAS AEREAS (EN PERIODOS DE 4 HORAS)

LINEA AEREA	ENE	FEB	MAR	ABR	MAY	JUN	JUL	AGO	SEP	OCT	NOV	DIC	TOTAL
TACA INTERNATIONAL AIRLINES. S.A.	1,237	1,123	1,055	1,037	1,109	1,131	1,181	1,201	1,184	1,221	1,239	1,341	14,059
AEROMANTENIMIENTO, S.A.	544	529	684	966	693	273	139	122	299	312	362	285	5,208
LINEAS AEREAS COSTARICENSES, S.A.	162	160	128	196	208	173	163	199	194	179	179	165	2,106
UNITED AIRLINES INC.	106	86	101	93	90	91	114	88	92	95	91	92	1,139
COMPAÑÍA PANAMEÑA DE AVIACION, S.A.	67	59	64	60	63	71	79	70	79	90	76	79	857
TRANS AMERICAN AIRLINES, S.A. SUCURSAL EL SALVADOR	43	76	27	30	29	29	51	33	144	78	140	58	738
OTROS COMERCIALES	40	46	46	32	45	56	41	60	38	43	50	111	608
DHL EXPRESS EL SALVADOR, S.A. DE C.V.	50	24	31	48	48	47	48	48	45	37	40	52	518
AMERICAN AIRLINES INC.	41	3	2	3	12	119	120	100	41	4	1	53	499
DELTA AIRLINES INC.	49	28	35	46	45	31	30	36	25	25	28	35	413
AMERIJET INTERNATIONAL INC. SUCURSAL EL SALVADOR	21	21	24	22	21	41	30	22	19	23	23	20	287
UNITED PARCEL SERVICE, CO. SUCURSAL EL SALVADOR	27	20	23	20	24	24	22	23	20	28	27	27	285
IBERIA LINEAS AEREAS DE ESPAÑA, S.A. OPERADORA SUCURSAL EL SALVADOR	12	9	11	11	16	15	16	13	17	19	15	11	165
AEROVIAS DEL CONTINENTE AMERICANO, S.A. SUCURSAL EL SALVADOR	3	8	3	13	6	7	77	3	6	-	6	3	135
AVIATECA, S.A. DE C.V.	3	2	-	2	2	4	-	7	-	12	18	54	104
VUELA AVIACION, S.A. SUCURSAL EL SALVADOR	-	1	-	1	2	6	2	-	-	2	9	17	40
VUELOS ECONOMICOS CENTROAMERICANOS, S.A. DE C.V.	37	-	-	-	-	-	-	-	-	-	-	-	37
AEROLITORAL S.A. DE C.V. SUCURSAL EL SALVADOR	2	1	-	1	10	7	-	1	1	2	-	2	27
SPIRIT AIRLINES INC. SUCURSAL EL SALVADOR	-	-	-	4	-	7	2	3	1	5	1	1	24
INDOCUMENTADOS	2	-	1	9	2	1	1	1	5	-	-	1	23
AIR TRANSAT (DECAMERON EXPLORER)	3	-	1	-	-	-	-	-	-	-	-	2	6
TRANSPORTES AEREOS GUATEMALTECOS, S.A. SUCURSAL EL SALVADOR	-	-	-	-	-	-	-	-	-	-	-	-	-
TOTAL	2,449	2,196	2,236	2,594	2,425	2,133	2,116	2,030	2,210	2,175	2,305	2,409	27,278

PESO DE AERONAVES EN OPERACION DE ATERRIZAJE MENSUAL POR LINEAS AEREAS (TONELADAS METRICAS)

Cuadro No. 13

PESO DE AERONAVES EN OPERACION DE ATERRIZAJE MENSUAL POR LINEAS AEREAS (TONELADAS METRICAS)

LINEA AEREA	ENE	FEB	MAR	ABR	MAY	JUN	JUL	AGO	SEP	OCT	NOV	DIC	TOTAL
TACA INTERNATIONAL AIRLINES. S.A.	72,737	70,754	63,481	69,352	66,865	69,556	67,321	70,343	66,637	70,078	68,441	66,101	821,666
LINEAS AEREAS COSTARICENSES, S.A.	19,132	18,600	16,315	18,471	17,921	18,621	17,987	18,352	18,389	17,398	18,244	17,913	217,343
TRANS AMERICAN AIRLINES, S.A. SUCURSAL EL SALVADOR	7,464	7,331	6,510	7,236	7,260	7,343	7,671	7,694	8,071	7,732	7,962	7,690	89,964
UNITED AIRLINES INC.	7,640	5,470	5,698	5,538	5,316	6,368	8,350	6,202	4,584	5,150	5,174	6,644	72,134
IBERIA LINEAS AEREAS DE ESPAÑA, S.A. OPERADORA SUCURSAL EL SALVADOR	4,114	3,872	4,356	4,240	4,356	4,114	4,356	4,114	4,114	4,598	5,082	5,082	52,398
DELTA AIRLINES INC.	5,438	4,176	4,138	4,399	4,747	4,366	4,476	4,469	3,606	3,897	3,413	4,644	51,769
COMPAÑÍA PANAMEÑA DE AVIACION, S.A.	4,371	4,287	4,097	3,925	4,269	4,432	4,463	4,337	4,303	4,652	4,240	4,342	51,718
AMERICAN AIRLINES INC.	5,204	4,033	4,332	2,688	2,640	6,704	7,264	6,000	1,680	2,560	2,400	4,876	50,381
AMERIJET INTERNATIONAL INC. SUCURSAL EL SALVADOR	3,306	3,384	3,912	3,579	3,540	3,951	3,384	3,365	2,993	3,287	3,424	2,915	41,040
AEROLITORAL S.A. DE C.V. SUCURSAL EL SALVADOR	1,664	1,456	1,612	3,036	3,096	3,075	3,144	3,208	2,880	3,392	3,104	3,016	32,683
UNITED PARCEL SERVICE, CO. SUCURSAL EL SALVADOR	2,665	2,384	2,699	2,384	2,770	2,733	2,452	2,415	2,313	3,295	3,119	3,332	32,561
DHL EXPRESS EL SALVADOR, S.A. DE C.V.	2,505	2,168	2,551	2,298	2,576	2,647	2,664	2,664	2,349	2,565	2,440	2,664	30,091
VUELA AVIACION, S.A. SUCURSAL EL SAVADOR		616	2,387	2,310	2,464	2,285	2,849	2,772	2,618	2,849	2,969	4,028	28,147
AEROMANTENIMIENTO, S.A.	2,898	2,597	2,330	2,902	2,325	1,873	643	962	2,092	3,015	3,092	1,203	25,932
AEROVIAS DEL CONTINENTE AMERICANO, S.A. SUCURSAL EL SALVADOR	1,128	1,368	996	1,534	2,300	2,308	2,946	2,310	1,386	-	2,223	2,308	20,807
INDOCUMENTADOS	1,149	1,114	1,228	1,037	902	1,027	810	698	881	750	848	729	11,173
SPIRIT AIRLINES INC. SUCURSAL EL SALVADOR	686	616	620	698	766	616	692	692	462	769	611	689	7,917
OTROS COMERCIALES	126	120	260	96	115	362	570	530	379	785	117	194	3,654
VUELOS ECONOMICOS CENTROAMERICANOS, S.A. DE C.V.	3,648	-	-	-	-	-	-	-	-	-	-	-	3,648
AVIATECA, S.A. DE C.V.	161	46	23	207	138	138	69	69	92	230	621	759	2,553
AIR TRANSAT (DECAMERON EXPLORER)	316	308	371	-	-	-	-	-	-	-	-	379	1,374
TRANSPORTES AEREOS GUATEMALTECOS, S.A. SUCURSAL EL SALVADOR	-	-	-	-	-	-	-	-	-	-	-	-	-
TOTAL	146,352	134,700	127,916	135,930	134,366	142,519	142,111	141,196	129,829	137,002	137,524	139,508	1,648,953

PESO DE AERONAVES ESTACIONADAS MENSUAL POR LINEAS AEREAS (TONELADAS METRICAS)

Cuadro No. 14

PESO DE AERONAVES ESTACIONADAS MENSUAL POR LINEAS AEREAS (TONELADAS METRICAS)

LINEA AEREA	ENE	FEB	MAR	ABR	MAY	JUN	JUL	AGO	SEP	OCT	NOV	DIC	TOTAL
TACA INTERNATIONAL AIRLINES. S.A.	77,622	69,604	65,687	64,440	70,635	70,192	73,677	75,150	72,233	72,940	75,644	78,629	866,453
AEROMANTENIMIENTO, S.A.	66,123	53,597	64,810	94,050	66,533	21,543	15,024	9,033	22,445	26,421	45,154	37,662	522,395
LINEAS AEREAS COSTARICENSES, S.A.	12,810	12,639	10,234	15,448	16,469	13,622	12,853	15,578	15,348	14,134	14,165	12,856	166,156
TRANS AMERICAN AIRLINES, S.A. SUCURSAL EL SALVADOR	7,771	10,654	6,185	6,942	7,018	6,859	8,235	6,666	32,829	10,526	14,718	5,442	123,845
UNITED AIRLINES INC.	8,522	6,886	8,104	7,458	7,218	7,292	9,144	7,142	7,414	7,690	7,340	7,616	91,826
COMPAÑÍA PANAMEÑA DE AVIACION, S.A.	4,543	4,537	3,805	3,270	4,083	5,453	5,816	5,318	6,050	6,362	4,955	5,337	59,529
AMERIJET INTERNACIONAL INC. SUCURSAL EL SALVADOR	3,306	3,384	3,912	3,755	3,540	6,904	4,617	3,365	2,993	3,424	3,424	3,091	45,715
IBERIA LINEAS AEREAS DE ESPAÑA, S.A. OPERADORA SUCURSAL EL SALVADOR	2,904	2,178	2,662	2,788	3,872	3,630	3,872	3,146	4,114	4,598	3,630	2,662	40,056
AMERICAN AIRLINES INC.	3,228	234	152	240	960	9,152	9,248	7,700	3,280	320	80	4,240	38,834
UNITED PARCEL SERVICE, CO. SUCURSAL EL SALVADOR	3,190	2,384	2,699	2,384	2,875	2,733	2,452	2,415	2,313	3,295	3,119	3,332	33,191
DELTA AIRLINES INC.	3,870	2,307	2,731	3,903	3,540	2,490	2,391	2,851	2,009	1,993	2,210	2,767	33,062
DHL EXPRESS EL SALVADOR, S.A. DE C.V.	2,610	2,168	2,551	2,400	2,576	2,647	2,664	2,664	2,349	2,565	2,440	2,820	30,454
AEROVIAS DEL CONTINENTE AMERICANO, S.A. SUCURSAL EL SALVADOR	228	606	229	996	462	538	18,139	231	462	-	462	231	22,584
OTROS COMERCIALES	132	156	141	96	137	1,048	524	1,006	349	806	150	345	4,890
VUELA AVIACION, S.A. SUCURSAL EL SALVADOR		77	-	77	154	462	154	-	-	154	685	1,292	3,055
VUELOS ECONOMICOS CENTROAMERICANOS, S.A. DE C.V.	2,812	-	-	-	-	-	-	-	-	-	-	-	2,812
AVIATECA, S.A. DE C.V.	69	46	-	46	46	92	-	161	-	276	414	1,242	2,392
SPIRIT AIRLINES INC. SUCURSAL EL SALVADOR	-	-	-	304	-	539	153	231	77	384	77	77	1,842
INDOCUMENTADOS	143	-	69	571	138	69	65	73	325	-	-	69	1,522
AEROLITORAL S.A. DE C.V. SUCURSAL EL SALVADOR	104	52	-	52	504	421	-	52	52	132	-	104	1,473
AIR TRANSAT (DECAMERON EXPLORER)	237	-	71	-	-	-	-	-	-	-	-	229	537
TRANSPORTES AEREOS GUATEMALTECOS, S.A. SUCURSAL EL SALVADOR	-	-	-	-	-	-	-	-	-	-	-	-	-
TOTAL	200,224	171,509	174,042	209,220	190,760	155,686	169,028	142,782	174,642	156,020	178,667	170,043	2,092,623

PESO DE AERONAVES EN OPERACION DE ATERRIZAJE POR MES (T.M.)

Cuadro No. 15

PESO DE AERONAVES EN OPERACION DE ATERRIZAJE POR MES (T.M.)

MES	TONELADAS METRICAS	%
ENERO	146,352	8.88%
FEBRERO	134,700	8.17%
MARZO	127,916	7.76%
ABRIL	135,930	8.24%
MAYO	134,366	8.15%
JUNIO	142,519	8.64%
JULIO	142,111	8.62%
AGOSTO	141,196	8.56%
SEPTIEMBRE	129,829	7.87%
OCTUBRE	137,002	8.31%
NOVIEMBRE	137,524	8.34%
DICIEMBRE	139,508	8.46%
TOTAL	1,648,953	100.00%

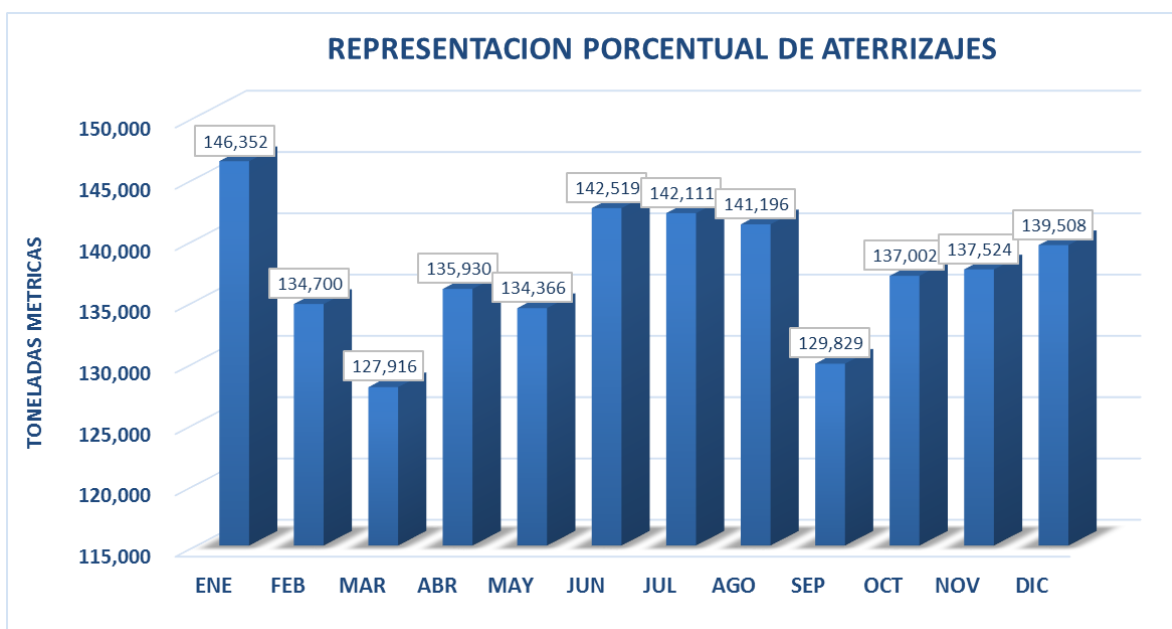

PESO DE AERONAVES EN OPERACION DE ATERRIZAJE POR LINEAS AEREAS (T.M.)

Cuadro No. 16

PESO DE AERONAVES EN OPERACION DE ATERRIZAJE POR LINEAS AEREAS (T.M.)

LINEA AEREA	COD	TONELAS METRICAS	%
TACA INTERNATIONAL AIRLINES. S.A.	TAI	821,666	49.83%
LINEAS AEREAS COSTARICENSES, S.A.	LRC	217,343	13.18%
TRANS AMERICAN AIRLINES, S.A. SUCURSAL EL SALVADOR	TPU	89,964	5.46%
UNITED AIRLINES INC.	UAL	72,134	4.37%
IBERIA LINEAS AEREAS DE ESPAÑA, S.A. OPERADORA SUCURSAL EL SALVADOR	IBE	52,398	3.18%
DELTA AIRLINES INC.	DAL	51,769	3.14%
COMPAÑÍA PANAMEÑA DE AVIACION, S.A.	CMP	51,718	3.14%
AMERICAN AIRLINES INC.	AAL	50,381	3.06%
AMERIJET INTERNATIONAL INC. SUCURSAL EL SALVADOR	AJT	41,040	2.49%
AEROLITORAL S.A. DE C.V. SUCURSAL EL SALVADOR	SLI	32,683	1.98%
UNITED PARCEL SERVICE, CO. SUCURSAL EL SALVADOR	UPS	32,561	1.97%
DHL EXPRESS EL SALVADOR, S.A. DE C.V.	DHL	30,091	1.82%
VUELA AVIACION, S.A. SUCURSAL EL SAVADOR	VOC	28,147	1.71%
AEROMANTENIMIENTO, S.A.	AER	25,932	1.57%
AEROVIAS DEL CONTINENTE AMERICANO, S.A. SUCURSAL EL SALVADOR	AVA	20,807	1.26%
INDOCUMENTADOS	JUD	11,173	0.68%
SPIRIT AIRLINES INC. SUCURSAL EL SALVADOR	NKS	7,917	0.48%
OTROS COMERCIALES	OC	3,654	0.22%
VUELOS ECONOMICOS CENTROAMERICANOS, S.A. DE C.V.	VAR	3,648	0.22%
AVIATECA, S.A. DE C.V.	GUG	2,553	0.15%
AIR TRANSAT (DECAMERON EXPLORER)	TSC	1,374	0.08%
TRANSPORTES AEREOS GUATEMALTECOS, S.A. SUCURSAL EL SALVADOR	TAG	-	0.00%
TOTAL		1,648,953	100.00%

PESO DE AERONAVES EN OPERACION DE ATERRIZAJE

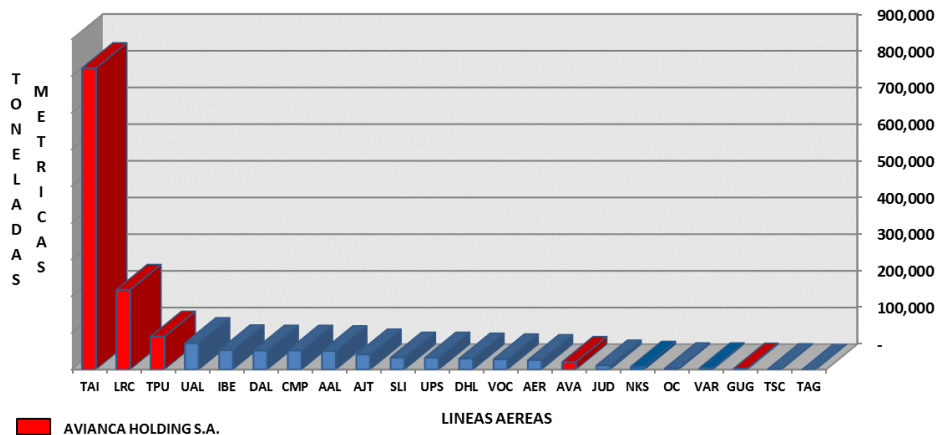



MOVIMIENTO DE CARGA

TRAFICO MENSUAL DE CARGA IMPORTACION POR ORIGEN (KILOGRAMOS)

Cuadro No. 17
TRAFICO MENSUAL DE CARGA IMPORTACION POR ORIGEN (KILOGRAMOS)

CIUDADES	ENE	FEB	MAR	ABR	MAY	JUN	JUL	AGO	SEP	OCT	NOV	DIC	TOTAL
MIAMI, USA	895,702	814,158	920,718	920,429	971,167	992,408	924,368	940,007	842,242	1,120,079	1,036,401	1,041,559	11,419,238
PANAMA, PANAMA	32,432	41,707	39,774	32,234	41,101	47,650	50,653	38,400	31,185	40,952	46,879	43,704	486,671
MADRID, ESPAÑA	22,569	32,710	30,695	41,364	36,338	36,251	34,883	29,423	42,942	43,988	35,184	32,250	418,597
GUATEMALA, GUATEMALA	2,843	2,961	5,116	3,553	3,164	3,462	4,055	5,090	3,560	3,669	5,096	5,142	47,711
BOGOTA, COLOMBIA	2,094	3,358	744	6,791	1,624	-	3,000	1,448	-	1,769	6,730	1,060	28,618
SAN JOSE, COSTA RICA	2,623	3,954	218	1,123	1,753	-	59	62	-	1,135	5,084	1,996	18,007
HOUSTON, USA	3,515	1,375	1,013	223	2,100	1,082	863	1,347	971	841	38	85	13,453
MEXICO, MEXICO	796	869	315	1,453	3,465	-	1,432	684	-	85	1,852	1,153	12,104
LOS ANGELES, USA	31	35	43	36	32	3,322	21	67	2,734	2,114	293	143	8,871
LIMA, PERU	132	148	7,026	-	-	-	-	-	-	-	286	738	8,330
NEW YORK, USA	-	-	-	-	-	2,456	-	-	1,061	1,001	-	-	4,518
WASHINGTON, USA	-	-	-	-	-	2,029	-	-	1,156	988	-	-	4,173
ATLANTA, USA	62	2	35	72	140	207	49	19	31	623	1,188	273	2,701
SAN PEDRO SULA, HONDURAS	-	-	-	-	-	-	-	-	-	-	219	-	219
TORONTO, CANADA	33	37	-	-	-	-	-	-	-	-	58	-	128
BELIZE, BELIZE	-	-	-	-	-	-	-	-	-	-	-	-	-
CALI, COLOMBIA	-	-	-	-	-	-	-	-	-	-	-	-	-
CANCUN, MEXICO	-	-	-	-	-	-	-	-	-	-	-	-	-
CHICAGO, USA	-	-	-	-	-	-	-	-	-	-	-	-	-
DALLAS, USA	-	-	-	-	-	-	-	-	-	-	-	-	-
GUAYAQUIL, ECUADOR	-	-	-	-	-	-	-	-	-	-	-	-	-
LA HABANA, CUBA	-	-	-	-	-	-	-	-	-	-	-	-	-
MANAGUA, NICARAGUA	-	-	-	-	-	-	-	-	-	-	-	-	-
MEDELLIN, COLOMBIA	-	-	-	-	-	-	-	-	-	-	-	-	-
QUITO, ECUADOR	-	-	-	-	-	-	-	-	-	-	-	-	-
ROATAN, HONDURAS	-	-	-	-	-	-	-	-	-	-	-	-	-
SAN FRANCISCO, USA	-	-	-	-	-	-	-	-	-	-	-	-	-
TEGUCIGALPA, HONDURAS	-	-	-	-	-	-	-	-	-	-	-	-	-
TOTAL	962,832	901,314	1,005,697	1,007,278	1,060,884	1,088,867	1,019,383	1,016,547	925,882	1,217,244	1,139,308	1,128,103	12,473,339

TRAFICO MENSUAL DE CARGA EXPORTACION POR DESTINO (KILOGRAMOS)

Cuadro No. 18
TRAFICO MENSUAL DE CARGA EXPORTACION POR DESTINO (KILOGRAMOS)

CIUDADES	ENE	FEB	MAR	ABR	MAY	JUN	JUL	AGO	SEP	OCT	NOV	DIC	TOTAL
MIAMI, USA	388,622	348,551	415,849	443,008	514,019	556,821	576,179	579,630	616,800	602,850	786,046	646,450	6,474,825
LIMA, PERU	85,237	58,730	107,979	93,777	86,158	103,090	109,108	92,710	93,066	99,349	95,125	78,790	1,103,119
LOS ANGELES, USA	77,988	68,193	97,596	84,759	90,843	93,177	98,617	83,795	93,770	66,841	95,842	79,384	1,030,805
NEW YORK, USA	61,923	52,905	69,225	60,120	62,826	66,091	69,949	59,436	74,251	79,264	75,894	62,861	794,745
SAN JOSE, COSTA RICA	59,565	67,658	70,528	61,251	57,426	67,334	71,265	60,554	57,097	60,952	58,360	48,338	740,328
ATLANTA, USA	51,428	53,312	64,931	55,344	65,775	75,387	72,056	53,990	48,485	52,232	44,718	70,709	708,367
HOUSTON, USA	46,820	73,537	67,699	42,842	54,598	66,641	83,853	78,939	36,905	61,667	45,784	38,057	697,342
PANAMA, PANAMA	50,924	62,114	52,209	30,358	54,973	75,253	72,052	66,230	75,453	61,821	41,563	33,773	676,723
GUATEMALA, GUATEMALA	51,704	59,568	65,127	56,561	41,176	62,178	65,808	55,917	54,244	57,906	55,444	45,923	671,556
MANAGUA, NICARAGUA	31,803	33,433	33,336	28,951	28,431	31,826	33,684	28,621	37,651	40,193	38,484	31,875	398,288
SAN PEDRO SULA, HONDURAS	27,755	23,691	32,299	28,050	33,341	30,836	32,636	27,731	40,657	43,402	41,556	34,420	396,374
MADRID, ESPAÑA	41,209	27,100	32,607	46,012	37,292	33,856	11,877	2,324	30,785	46,056	33,132	13,956	356,206
BOGOTA, COLOMBIA	22,400	10,846	29,703	25,796	28,133	28,358	30,014	25,503	33,933	36,224	34,684	28,728	334,322
TEGUCIGALPA, HONDURAS	16,749	23,681	22,015	19,119	24,177	21,018	22,245	18,902	21,304	22,742	21,775	18,036	251,763
MEXICO, MEXICO	11,326	13,010	15,391	13,366	12,298	14,693	15,551	13,214	23,604	25,198	24,126	19,983	201,760
LA HABANA, CUBA	11,646	19,863	13,937	12,103	7,483	13,305	14,082	11,966	17,088	18,242	17,466	14,467	171,648
TORONTO, CANADA	19,558	13,262	12,393	10,763	19,401	11,832	12,523	10,641	9,729	10,386	9,944	8,236	148,668
WASHINGTON, USA	7,604	3,691	11,760	10,213	11,489	11,227	11,882	10,096	12,840	13,707	13,124	10,870	128,503
BELIZE, BELIZE	12,861	12,767	12,844	11,154	8,271	12,262	12,978	11,027	3,778	4,033	3,862	3,199	109,036
SAN FRANCISCO, USA	13,965	3,538	3,828	3,324	13,043	3,654	3,867	3,286	13,302	14,200	13,596	11,261	100,864
MEDELLIN, COLOMBIA	3,329	4,028	7,462	6,480	3,744	7,124	7,540	6,407	5,131	5,477	5,245	4,344	66,311
CHICAGO, USA	4,213	5,843	4,735	4,112	4,125	4,520	4,784	4,065	5,784	6,175	5,912	4,897	59,165
QUITO, ECUADOR	4,440	3,638	2,102	1,825	3,352	2,006	2,123	1,804	4,934	5,267	5,043	4,177	40,711
DALLAS, USA	679	2,506	2,669	2,318	1,046	2,548	2,697	2,292	1,471	1,570	1,504	1,246	22,546
CANCUN, MEXICO	212	678	2,569	2,230	865	2,451	2,594	2,204	925	987	945	783	17,443
ROATAN, HONDURAS	1,172	837	836	725	667	797	844	717	2,421	2,584	2,475	2,050	16,125
CALI, COLOMBIA	172	225	172	149	121	164	174	148	2,158	2,304	2,206	1,827	9,820
GUAYAQUIL, ECUADOR	468	1,165	256	222	615	244	258	219	122	130	125	104	3,928
TOTAL	1,105,772	1,048,370	1,252,057	1,154,932	1,265,688	1,398,693	1,441,240	1,312,368	1,417,688	1,441,759	1,573,980	1,318,744	15,731,291

TRAFICO MENSUAL DE CARGA EXPORTACION E IMPORTACION (KILOGRAMOS)

Cuadro No. 19
TRAFICO MENSUAL DE CARGA EXPORTACION E IMPORTACION (KILOGRAMOS)

CIUDADES	ENE	FEB	MAR	ABR	MAY	JUN	JUL	AGO	SEP	OCT	NOV	DIC	TOTAL
MIAMI, USA	1,284,324	1,162,709	1,336,567	1,363,437	1,485,186	1,549,229	1,500,547	1,519,637	1,459,042	1,722,929	1,822,447	1,688,009	17,894,063
PANAMA, PANAMA	83,356	103,821	91,983	62,592	96,074	122,903	122,705	104,630	106,638	102,773	88,442	77,477	1,163,394
LIMA, PERU	85,369	58,878	115,005	93,777	86,158	103,090	109,108	92,710	93,066	99,349	95,411	79,528	1,111,449
LOS ANGELES, USA	78,019	68,228	97,639	84,795	90,875	96,499	98,638	83,862	96,504	68,955	96,135	79,527	1,039,676
NEW YORK, USA	61,923	52,905	69,225	60,120	62,826	68,547	69,949	59,436	75,312	80,265	75,894	62,861	799,263
MADRID, ESPAÑA	63,778	59,810	63,302	87,376	73,630	70,107	46,760	31,747	73,727	90,044	68,316	46,206	774,803
SAN JOSE, COSTA RICA	62,188	71,612	70,746	62,374	59,179	67,334	71,324	60,616	57,097	62,087	63,444	50,334	758,335
GUATEMALA, GUATEMALA	54,547	62,529	70,243	60,114	44,340	65,640	69,863	61,007	57,804	61,575	60,540	51,065	719,267
ATLANTA, USA	51,490	53,314	64,966	55,416	65,915	75,594	72,105	54,009	48,516	52,855	45,906	70,982	711,068
HOUSTON, USA	50,335	74,912	68,712	43,065	56,698	67,723	84,716	80,286	37,876	62,508	45,822	38,142	710,795
MANAGUA, NICARAGUA	31,803	33,433	33,336	28,951	28,431	31,826	33,684	28,621	37,651	40,193	38,484	31,875	398,288
SAN PEDRO SULA, HONDURAS	27,755	23,691	32,299	28,050	33,341	30,836	32,636	27,731	40,657	43,402	41,775	34,420	396,593
BOGOTA, COLOMBIA	24,494	14,204	30,447	32,587	29,757	28,358	33,014	26,951	33,933	37,993	41,414	29,788	362,940
TEGUCIGALPA, HONDURAS	16,749	23,681	22,015	19,119	24,177	21,018	22,245	18,902	21,304	22,742	21,775	18,036	251,763
MEXICO, MEXICO	12,122	13,879	15,706	14,819	15,763	14,693	16,983	13,898	23,604	25,283	25,978	21,136	213,864
LA HABANA, CUBA	11,646	19,863	13,937	12,103	7,483	13,305	14,082	11,966	17,088	18,242	17,466	14,467	171,648
TORONTO, CANADA	19,591	13,299	12,393	10,763	19,401	11,832	12,523	10,641	9,729	10,386	10,002	8,236	148,796
WASHINGTON, USA	7,604	3,691	11,760	10,213	11,489	13,256	11,882	10,096	13,996	14,695	13,124	10,870	132,676
BELIZE, BELIZE	12,861	12,767	12,844	11,154	8,271	12,262	12,978	11,027	3,778	4,033	3,862	3,199	109,036
SAN FRANCISCO, USA	13,965	3,538	3,828	3,324	13,043	3,654	3,867	3,286	13,302	14,200	13,596	11,261	100,864
MEDELLIN, COLOMBIA	3,329	4,028	7,462	6,480	3,744	7,124	7,540	6,407	5,131	5,477	5,245	4,344	66,311
CHICAGO, USA	4,213	5,843	4,735	4,112	4,125	4,520	4,784	4,065	5,784	6,175	5,912	4,897	59,165
QUITO, ECUADOR	4,440	3,638	2,102	1,825	3,352	2,006	2,123	1,804	4,934	5,267	5,043	4,177	40,711
DALLAS, USA	679	2,506	2,669	2,318	1,046	2,548	2,697	2,292	1,471	1,570	1,504	1,246	22,546
CANCUN, MEXICO	212	678	2,569	2,230	865	2,451	2,594	2,204	925	987	945	783	17,443
ROATAN, HONDURAS	1,172	837	836	725	667	797	844	717	2,421	2,584	2,475	2,050	16,125
CALI, COLOMBIA	172	225	172	149	121	164	174	148	2,158	2,304	2,206	1,827	9,820
GUAYAQUIL, ECUADOR	468	1,165	256	222	615	244	258	219	122	130	125	104	3,928
TOTAL	2,068,604	1,949,684	2,257,754	2,162,210	2,326,572	2,487,560	2,460,623	2,328,915	2,343,570	2,659,003	2,713,288	2,446,847	28,204,630

TRAFICO DE CARGA POR ORIGEN Y DESTINO (KILOGRAMOS)

CUADRO No. 20
TRAFICO DE CARGA POR ORIGEN Y DESTINO (KILOGRAMOS)

CODIGO OACI	ORIGEN Y DESTINO	IMPORTACION	%	EXPORTACION	%	TOTAL	%
KMIA	MIAMI, USA	11,419,238	91.5%	6,474,825	41.2%	17,894,063	63.4%
MPTO	PANAMA, PANAMA	486,671	3.9%	676,723	4.3%	1,163,394	4.1%
SPIM	LIMA, PERU	8,330	0.1%	1,103,119	7.0%	1,111,449	3.9%
KLAX	LOS ANGELES, USA	8,871	0.1%	1,030,805	6.6%	1,039,676	3.7%
KJFK	NEW YORK, USA	4,518	0.0%	794,745	5.1%	799,263	2.8%
LEMD	MADRID, ESPAÑA	418,597	3.4%	356,206	2.3%	774,803	2.7%
MROC	SAN JOSE, COSTA RICA	18,007	0.1%	740,328	4.7%	758,335	2.7%
MGGT	GUATEMALA, GUATEMALA	47,711	0.4%	671,556	4.3%	719,267	2.6%
KATL	ATLANTA, USA	2,701	0.0%	708,367	4.5%	711,068	2.5%
KIAH	HOUSTON, USA	13,453	0.1%	697,342	4.4%	710,795	2.5%
MNMG	MANAGUA, NICARAGUA	-	0.0%	398,288	2.5%	398,288	1.4%
MHLM	SAN PEDRO SULA, HONDURAS	219	0.0%	396,374	2.5%	396,593	1.4%
SKBO	BOGOTA, COLOMBIA	28,618	0.2%	334,322	2.1%	362,940	1.3%
MHTG	TEGUCIGALPA, HONDURAS	-	0.0%	251,763	1.6%	251,763	0.9%
MMMX	MEXICO, MEXICO	12,104	0.1%	201,760	1.3%	213,864	0.8%
MUHA	LA HABANA, CUBA	-	0.0%	171,648	1.1%	171,648	0.6%
CYYZ	TORONTO, CANADA	128	0.0%	148,668	0.9%	148,796	0.5%
KIAD	WASHINGTON, USA	4,173	0.0%	128,503	0.8%	132,676	0.5%
MZBZ	BELIZE, BELIZE	-	0.0%	109,036	0.7%	109,036	0.4%
KSFO	SAN FRANCISCO, USA	-	0.0%	100,864	0.6%	100,864	0.4%
SKRG	MEDELLIN, COLOMBIA	-	0.0%	66,311	0.4%	66,311	0.2%
KORD	CHICAGO, USA	-	0.0%	59,165	0.4%	59,165	0.2%
SEQU	QUITO, ECUADOR	-	0.0%	40,711	0.3%	40,711	0.1%
KDFW	DALLAS, USA	-	0.0%	22,546	0.1%	22,546	0.1%
MMUN	CANCUN, MEXICO	-	0.0%	17,443	0.1%	17,443	0.1%
MHRO	ROATAN, HONDURAS	-	0.0%	16,125	0.1%	16,125	0.1%
SKCL	CALI, COLOMBIA	-	0.0%	9,820	0.1%	9,820	0.0%
SEGU	GUAYAQUIL, ECUADOR	-	0.0%	3,928	0.0%	3,928	0.0%
T O T A L		12,473,339	100.0%	15,731,291	100.0%	28,204,630	100.0%

TRAFICO MENSUAL DE CARGA IMPORTACION POR LINEAS AEREAS (KILOGRAMOS)

Cuadro No. 21
TRAFICO MENSUAL DE CARGA IMPORTACION POR LINEAS AEREAS (KILOGRAMOS)

LINEA AEREA	ENE	FEB	MAR	ABR	MAY	JUN	JUL	AGO	SEP	OCT	NOV	DIC	TOTAL
AMERIJET INTERNATIONAL INC. SUCURSAL EL SALVADOR	391,570	332,885	354,813	375,225	340,730	325,768	344,578	322,732	311,875	448,902	387,944	430,952	4,367,974
UNITED PARCEL SERVICE, CO. SUCURSAL EL SALVADOR	157,152	137,943	158,220	175,775	184,239	229,527	200,030	222,472	177,881	275,642	270,780	247,025	2,436,686
TACA INTERNATIONAL AIRLINES. S.A.	162,177	188,590	198,900	182,109	218,207	214,256	191,989	174,069	165,510	201,792	182,065	182,959	2,262,623
DHL EXPRESS EL SALVADOR, S.A. DE C.V.	156,024	131,597	180,350	159,646	201,230	185,809	152,996	174,345	150,980	157,985	176,095	149,496	1,976,553
OTROS COMERCIALES	35,860	37,128	40,985	40,652	36,376	41,231	39,742	47,945	39,136	45,085	41,801	45,011	490,952
COMPAÑÍA PANAMEÑA DE AVIACION, S.A.	28,681	37,484	38,265	30,274	41,101	47,650	46,849	38,336	31,185	40,811	43,595	39,701	463,932
IBERIA LINEAS AEREAS DE ESPAÑA, S.A. OPERADORA SUCURSAL EL SALVADOR	22,569	32,710	29,868	40,961	36,338	35,848	34,883	29,424	42,942	43,840	35,184	32,250	416,817
AMERICAN AIRLINES INC.	5,222	1,600	3,166	2,259	423	7,765	7,404	5,859	5,781	2,134	618	351	42,582
UNITED AIRLINES INC.	3,515	1,375	1,013	222	2,100	806	863	1,347	561	429	38	85	12,354
DELTA AIRLINES INC.	62	2	35	72	140	207	49	18	31	624	1,188	273	2,701
VUELA AVIACION, S.A. SUCURSAL EL SALVADOR			82	83									165
AEROLITORAL S.A. DE C.V. SUCURSAL EL SALVADOR	-	-	-	-	-	-	-	-	-	-	-	-	-
AEROVIAS DEL CONTINENTE AMERICANO, S.A. SUCURSAL EL SALVADOR	-	-	-	-	-	-	-	-	-	-	-	-	-
TRANS AMERICAN AIRLINES, S.A. SUCURSAL EL SALVADOR	-	-	-	-	-	-	-	-	-	-	-	-	-
TOTAL	962,832	901,314	1,005,697	1,007,278	1,060,884	1,088,867	1,019,383	1,016,547	925,882	1,217,244	1,139,308	1,128,103	12,473,339

TRAFICO MENSUAL DE CARGA EXPORTACION POR LINEAS AEREAS (KILOGRAMOS)

Cuadro No. 22
TRAFICO MENSUAL DE CARGA EXPORTACION POR LINEAS AEREAS (KILOGRAMOS)

LINEA AEREA	ENE	FEB	MAR	ABR	MAY	JUN	JUL	AGO	SEP	OCT	NOV	DIC	T O T A L
TACA INTERNATIONAL AIRLINES. S.A.	568,047	520,383	658,478	571,872	569,202	628,668	665,371	565,369	634,496	644,075	648,532	537,165	7,211,658
AMERIJET INTERNATIONAL INC. SUCURSAL EL SALVADOR	219,347	193,467	197,419	225,771	313,441	332,593	332,593	289,217	356,334	320,487	517,402	376,110	3,674,181
DHL EXPRESS EL SALVADOR, S.A. DE C.V.	73,722	71,531	112,417	107,196	84,748	110,139	108,152	101,225	95,780	121,008	106,966	97,836	1,190,720
UNITED PARCEL SERVICE, CO. SUCURSAL EL SALVADOR	54,927	50,234	67,673	70,557	75,069	56,873	56,873	124,704	138,154	122,361	128,191	125,870	1,071,486
DELTA AIRLINES INC.	51,428	53,312	64,931	55,344	65,775	75,387	72,056	53,990	48,485	52,232	44,718	70,709	708,367
UNITED AIRLINES INC.	39,394	67,852	58,296	34,676	50,375	57,664	74,352	70,866	35,114	59,755	43,953	36,540	628,837
COMPAÑÍA PANAMEÑA DE AVIACION, S.A.	47,219	58,259	48,875	27,463	51,778	72,070	68,683	63,367	69,306	55,259	35,280	28,569	626,128
IBERIA LINEAS AEREAS DE ESPAÑA, S.A. OPERADORA SUCURSAL EL SALVADOR	41,209	27,100	32,607	46,012	37,292	33,856	11,877	2,324	30,785	46,056	33,132	13,956	356,206
AMERICAN AIRLINES INC.	10,479	6,232	11,361	16,041	18,008	31,443	51,283	41,306	9,234	20,526	15,806	31,989	263,708
AEROLITORAL S.A. DE C.V. SUCURSAL EL SALVADOR	-	-	-	-	-	-	-	-	-	-	-	-	-
AEROVIAS DEL CONTINENTE AMERICANO, S.A. SUCURSAL EL SALVADOR	-	-	-	-	-	-	-	-	-	-	-	-	-
OTROS COMERCIALES	-	-	-	-	-	-	-	-	-	-	-	-	-
TRANS AMERICAN AIRLINES, S.A. SUCURSAL EL SALVADOR	-	-	-	-	-	-	-	-	-	-	-	-	-
VUELA AVIACION, S.A. SUCURSAL EL SALVADOR	-	-	-	-	-	-	-	-	-	-	-	-	-
T O T A L	1,105,772	1,048,370	1,252,057	1,154,932	1,265,688	1,398,693	1,441,240	1,312,368	1,417,688	1,441,759	1,573,980	1,318,744	15,731,291

CARGA IMPORTACION POR CIUDAD Y AEROLINEA (KILOGRAMOS)

Cuadro No. 23a
CARGA IMPORTACION POR CIUDAD Y AEROLINEA (KILOGRAMOS)

CIUDADES	TACA INTERNATIONAL AIRLINES, S.A.	TRANS AMERICAN AIRLINES, S.A. SUCURSAL EL SALVADOR	AEROVÍAS DEL CONTINENTE AMERICANO, S.A. SUCURSAL EL SALVADOR	COMPAÑÍA PANAMENA DE AVIACION, S.A.	AMERICAN AIRLINES INC.	UNITED AIRLINES INC.	UNITED PARCEL SERVICE, CO. SUCURSAL EL SALVADOR	AMERJET INTERNATIONAL INC. SUCURSAL EL SALVADOR	DELTA AIRLINES INC.	DHL EXPRESS EL SALVADOR, S.A. DE C.V.	IBERIA LINEAS AEREAS DE ESPAÑA, S.A. OPERADORA SUCURSAL EL SALVADOR	VUELA AVIACION, S.A. SUCURSAL EL SALVADOR	OTROS COMERCIALES	TOTAL
MIAMI, USA	2,151,658	-	-	-	42,582	-	2,436,686	4,367,974	-	1,976,553	-	-	443,785	11,419,238
PANAMA, PANAMA	22,707	-	-	463,932	-	-	-	-	-	-	-	-	32	486,671
MADRID, ESPAÑA	-	-	-	-	-	-	-	-	-	-	416,817	-	1,780	418,597
GUATEMALA, GUATEMALA	6,031	-	-	-	-	-	-	-	-	-	-	-	41,680	47,711
BOGOTA, COLOMBIA	28,618	-	-	-	-	-	-	-	-	-	-	-	-	28,618
SAN JOSE, COSTA RICA	18,007	-	-	-	-	-	-	-	-	-	-	-	-	18,007
HOUSTON, USA	1,099	-	-	-	-	12,354	-	-	-	-	-	-	-	13,453
MEXICO, MEXICO	8,264	-	-	-	-	-	-	-	-	-	-	165	3,675	12,104
LOS ANGELES, USA	8,871	-	-	-	-	-	-	-	-	-	-	-	-	8,871
LIMA, PERU	8,330	-	-	-	-	-	-	-	-	-	-	-	-	8,330
NEW YORK, USA	4,518	-	-	-	-	-	-	-	-	-	-	-	-	4,518
WASHINGTON, USA	4,173	-	-	-	-	-	-	-	-	-	-	-	-	4,173
ATLANTA, USA	-	-	-	-	-	-	-	-	2,701	-	-	-	-	2,701
SAN PEDRO SULA, HONDURAS	219	-	-	-	-	-	-	-	-	-	-	-	-	219
TORONTO, CANADA	128	-	-	-	-	-	-	-	-	-	-	-	-	128
BELIZE, BELIZE	-	-	-	-	-	-	-	-	-	-	-	-	-	-
CAJI, COLOMBIA	-	-	-	-	-	-	-	-	-	-	-	-	-	-
CANCUN, MEXICO	-	-	-	-	-	-	-	-	-	-	-	-	-	-
CHICAGO, USA	-	-	-	-	-	-	-	-	-	-	-	-	-	-
DALLAS, USA	-	-	-	-	-	-	-	-	-	-	-	-	-	-
GUAYAQUIL, ECUADOR	-	-	-	-	-	-	-	-	-	-	-	-	-	-
LA HABANA, CUBA	-	-	-	-	-	-	-	-	-	-	-	-	-	-
MANAGUA, NICARAGUA	-	-	-	-	-	-	-	-	-	-	-	-	-	-
MEDELLIN, COLOMBIA	-	-	-	-	-	-	-	-	-	-	-	-	-	-
QUITO, ECUADOR	-	-	-	-	-	-	-	-	-	-	-	-	-	-
ROATAN, HONDURAS	-	-	-	-	-	-	-	-	-	-	-	-	-	-
SAN FRANCISCO, USA	-	-	-	-	-	-	-	-	-	-	-	-	-	-
TEGUCIGALPA, HONDURAS	-	-	-	-	-	-	-	-	-	-	-	-	-	-
TOTALES	2,262,623	-	-	463,932	42,582	12,354	2,436,686	4,367,974	2,701	1,976,553	416,817	165	490,952	12,473,339

CARGA EXPORTACION POR CIUDAD Y AEROLINEA (KILOGRAMOS)

Cuadro No. 23B

CARGA EXPORTACION POR CIUDAD Y AEROLINEA (KILOGRAMOS)

CIUDADES	TACA INTERNATIONAL AIRLINES. S.A.	TRANS AMERICAN AIRLINES, S.A. SUCURSAL EL SALVADOR	AEROVIAS DEL CONTINENTE AMERICANO, S.A. SUCURSAL EL SALVADOR	COMPAÑÍA PANAMEÑA DE AVIACION, S.A.	AMERICAN AIRLINES INC.	UNITED AIRLINES INC.	UNITED PARCEL SERVICE, CO. SUCURSAL EL SALVADOR	AMERJET INTERNATIONAL INC. SUCURSAL EL SALVADOR	DELTA AIRLINES INC.	DHL EXPRESS EL SALVADOR, S.A. DE C.V.	IBERIA LINEAS AEREAS DE ESPAÑA, S.A. OPERADORA SUCURSAL EL SALVADOR	VUELA AVIACION, S.A. SUCURSAL EL SALVADOR	OTROS COMERCIALES	TOTAL
MIAMI, USA	274,730	-	-	-	263,708	-	1,071,486	3,674,181	-	1,190,720	-	-	-	6,474,825
LIMA, PERU	1,103,119	-	-	-	-	-	-	-	-	-	-	-	-	1,103,119
LOS ANGELES, USA	1,030,805	-	-	-	-	-	-	-	-	-	-	-	-	1,030,805
NEW YORK, USA	794,745	-	-	-	-	-	-	-	-	-	-	-	-	794,745
SAN JOSE, COSTA RICA	740,328	-	-	-	-	-	-	-	-	-	-	-	-	740,328
ATLANTA, USA	-	-	-	-	-	-	-	-	708,367	-	-	-	-	708,367
HOUSTON, USA	68,505	-	-	-	-	628,837	-	-	-	-	-	-	-	697,342
PANAMA, PANAMA	50,595	-	-	626,128	-	-	-	-	-	-	-	-	-	676,723
GUATEMALA, GUATEMALA	671,556	-	-	-	-	-	-	-	-	-	-	-	-	671,556
MANAGUA, NICARAGUA	398,288	-	-	-	-	-	-	-	-	-	-	-	-	398,288
SAN PEDRO SULA, HONDURAS	396,374	-	-	-	-	-	-	-	-	-	-	-	-	396,374
MADRID, ESPAÑA	-	-	-	-	-	-	-	-	-	-	356,206	-	-	356,206
BOGOTA, COLOMBIA	334,322	-	-	-	-	-	-	-	-	-	-	-	-	334,322
TEGUCIGALPA, HONDURAS	251,763	-	-	-	-	-	-	-	-	-	-	-	-	251,763
MEXICO, MEXICO	201,760	-	-	-	-	-	-	-	-	-	-	-	-	201,760
LA HABANA, CUBA	171,648	-	-	-	-	-	-	-	-	-	-	-	-	171,648
TORONTO, CANADA	148,668	-	-	-	-	-	-	-	-	-	-	-	-	148,668
WASHINGTON, USA	128,503	-	-	-	-	-	-	-	-	-	-	-	-	128,503
BELIZE, BELIZE	109,036	-	-	-	-	-	-	-	-	-	-	-	-	109,036
SAN FRANCISCO, USA	100,864	-	-	-	-	-	-	-	-	-	-	-	-	100,864
MEDELLIN, COLOMBIA	66,311	-	-	-	-	-	-	-	-	-	-	-	-	66,311
CHICAGO, USA	59,165	-	-	-	-	-	-	-	-	-	-	-	-	59,165
QUITO, ECUADOR	40,711	-	-	-	-	-	-	-	-	-	-	-	-	40,711
DALLAS, USA	22,546	-	-	-	-	-	-	-	-	-	-	-	-	22,546
CANCUN, MEXICO	17,443	-	-	-	-	-	-	-	-	-	-	-	-	17,443
ROATAN, HONDURAS	16,125	-	-	-	-	-	-	-	-	-	-	-	-	16,125
CALI, COLOMBIA	9,820	-	-	-	-	-	-	-	-	-	-	-	-	9,820
GUAYAQUIL, ECUADOR	3,928	-	-	-	-	-	-	-	-	-	-	-	-	3,928
TOTAL	7,211,658	-	-	626,128	263,708	628,837	1,071,486	3,674,181	708,367	1,190,720	356,206	-	-	15,731,291

CARGA IMPORTACIÓN Y EXPORTACIÓN POR CIUDAD Y AEROLINEA (KILOGRAMOS)

Cuadro No. 23C

CARGA EXPORTACION E IMPORTACIÓN POR CIUDAD Y AEROLINEA (KILOGRAMOS)

CIUDADES	TACA INTERNATIONAL AIRLINES, S.A.	TRANS AMERICAN AIRLINES, S.A. SUCURSAL EL SALVADOR	AEROVÍAS DEL CONTINENTE AMERICANO, S.A. SUCURSAL EL SALVADOR	COMPAÑÍA PANAMEÑA DE AVIACION, S.A.	AMERICAN AIRLINES INC.	UNITED AIRLINES INC.	UNITED PARCEL SERVICE, CO. SUCURSAL EL SALVADOR	AMERJET INTERNATIONAL INC. SUCURSAL EL SALVADOR	DELTA AIRLINES INC.	DHL EXPRESS EL SALVADOR, S.A. DE C.V.	IBERIA LINEAS AEREAS DE ESPAÑA, S.A. OPERADORA SUCURSAL EL SALVADOR	VUELA AVIACION, S.A. SUCURSAL EL SALVADOR	OTROS COMERCIALES	TOTAL
MIAMI, USA	2,426,388	-	-	-	306,290	-	3,508,172	8,042,155	-	3,167,273	-	-	443,785	17,894,063
PANAMA, PANAMA	73,302	-	-	1,090,060	-	-	-	-	-	-	-	-	32	1,163,394
LIMA, PERU	1,111,449	-	-	-	-	-	-	-	-	-	-	-	-	1,111,449
LOS ANGELES, USA	1,039,676	-	-	-	-	-	-	-	-	-	-	-	-	1,039,676
NEW YORK, USA	799,263	-	-	-	-	-	-	-	-	-	-	-	-	799,263
MADRID, ESPAÑA	-	-	-	-	-	-	-	-	-	-	773,023	-	1,780	774,803
SAN JOSE, COSTA RICA	758,335	-	-	-	-	-	-	-	-	-	-	-	-	758,335
GUATEMALA, GUATEMALA	677,587	-	-	-	-	-	-	-	-	-	-	-	41,680	719,267
ATLANTA, USA	-	-	-	-	-	-	-	-	711,068	-	-	-	-	711,068
HOUSTON, USA	69,604	-	-	-	-	641,191	-	-	-	-	-	-	-	710,795
MANAGUA, NICARAGUA	398,288	-	-	-	-	-	-	-	-	-	-	-	-	398,288
SAN PEDRO SULA, HONDURAS	396,593	-	-	-	-	-	-	-	-	-	-	-	-	396,593
BOGOTA, COLOMBIA	362,940	-	-	-	-	-	-	-	-	-	-	-	-	362,940
TEGUCIGALPA, HONDURAS	251,763	-	-	-	-	-	-	-	-	-	-	-	-	251,763
MEXICO, MEXICO	210,024	-	-	-	-	-	-	-	-	-	-	165	3,675	213,864
LA HABANA, CUBA	171,648	-	-	-	-	-	-	-	-	-	-	-	-	171,648
TORONTO, CANADA	148,796	-	-	-	-	-	-	-	-	-	-	-	-	148,796
WASHINGTON, USA	132,676	-	-	-	-	-	-	-	-	-	-	-	-	132,676
BELIZE, BELIZE	109,036	-	-	-	-	-	-	-	-	-	-	-	-	109,036
SAN FRANCISCO, USA	100,864	-	-	-	-	-	-	-	-	-	-	-	-	100,864
MEDELLIN, COLOMBIA	66,311	-	-	-	-	-	-	-	-	-	-	-	-	66,311
CHICAGO, USA	59,165	-	-	-	-	-	-	-	-	-	-	-	-	59,165
QUITO, ECUADOR	40,711	-	-	-	-	-	-	-	-	-	-	-	-	40,711
DALLAS, USA	22,546	-	-	-	-	-	-	-	-	-	-	-	-	22,546
CANCUN, MEXICO	17,443	-	-	-	-	-	-	-	-	-	-	-	-	17,443
ROATAN, HONDURAS	16,125	-	-	-	-	-	-	-	-	-	-	-	-	16,125
CALI, COLOMBIA	9,820	-	-	-	-	-	-	-	-	-	-	-	-	9,820
GUAYAQUIL, ECUADOR	3,928	-	-	-	-	-	-	-	-	-	-	-	-	3,928
TOTAL	9,474,281	-	-	1,090,060	306,290	641,191	3,508,172	8,042,155	711,068	3,167,273	773,023	165	490,952	28,204,630

TRAFICO DE CARGA IMPORTACION Y EXPORTACION POR LINEAS AEREAS (KGS.)

Cuadro No. 23D
TRAFICO DE CARGA IMPORTACION Y EXPORTACION POR LINEAS AEREAS (KGS.)

LINEA AEREA	COD	IMPORTACION		EXPORTACION		CARGA MOVILIZADA	
		CANTIDAD	%	CANTIDAD	%	CANTIDAD	%
TACA INTERNATIONAL AIRLINES. S.A.	TAI	2,262,623	18.1%	7,211,658	45.8%	9,474,281	33.6%
AMERIJET INTERNATIONAL INC. SUCURSAL EL SALVADOR	AJT	4,367,974	35.0%	3,674,181	23.4%	8,042,155	28.5%
UNITED PARCEL SERVICE, CO. SUCURSAL EL SALVADOR	UPS	2,436,686	19.5%	1,071,486	6.8%	3,508,172	12.4%
DHL EXPRESS EL SALVADOR, S.A. DE C.V.	DHL	1,976,553	15.8%	1,190,720	7.6%	3,167,273	11.2%
COMPAÑÍA PANAMEÑA DE AVIACION, S.A.	CMP	463,932	3.7%	626,128	4.0%	1,090,060	3.9%
IBERIA LINEAS AEREAS DE ESPAÑA, S.A. OPERADORA SUCURSAL EL SALVADOR	IBE	416,817	3.3%	356,206	2.3%	773,023	2.7%
DELTA AIRLINES INC.	DAL	2,701	0.0%	708,367	4.5%	711,068	2.5%
UNITED AIRLINES INC.	COA	12,354	0.1%	628,837	4.0%	641,191	2.3%
OTROS COMERCIALES	OC	490,952	3.9%	-	0.0%	490,952	1.7%
AMERICAN AIRLINES INC.	AAL	42,582	0.3%	263,708	1.7%	306,290	1.1%
VUELA AVIACION, S.A. SUCURSAL EL SALVADOR	VOC	165	0.0%	-	0.0%	165	0.0%
TRANS AMERICAN AIRLINES, S.A. SUCURSAL EL SALVADOR	TPU	-	0.0%	-	0.0%	-	0.0%
AEROVIAS DEL CONTINENTE AMERICANO, S.A. SUCURSAL EL SALVADOR	AVA	-	0.0%	-	0.0%	-	0.0%
AEROLITORAL S.A. DE C.V. SUCURSAL EL SALVADOR	SLI	-	0.0%	-	0.0%	-	0.0%
TOTAL		12,473,339	100.0%	15,731,291	100.0%	28,204,630	100.0%

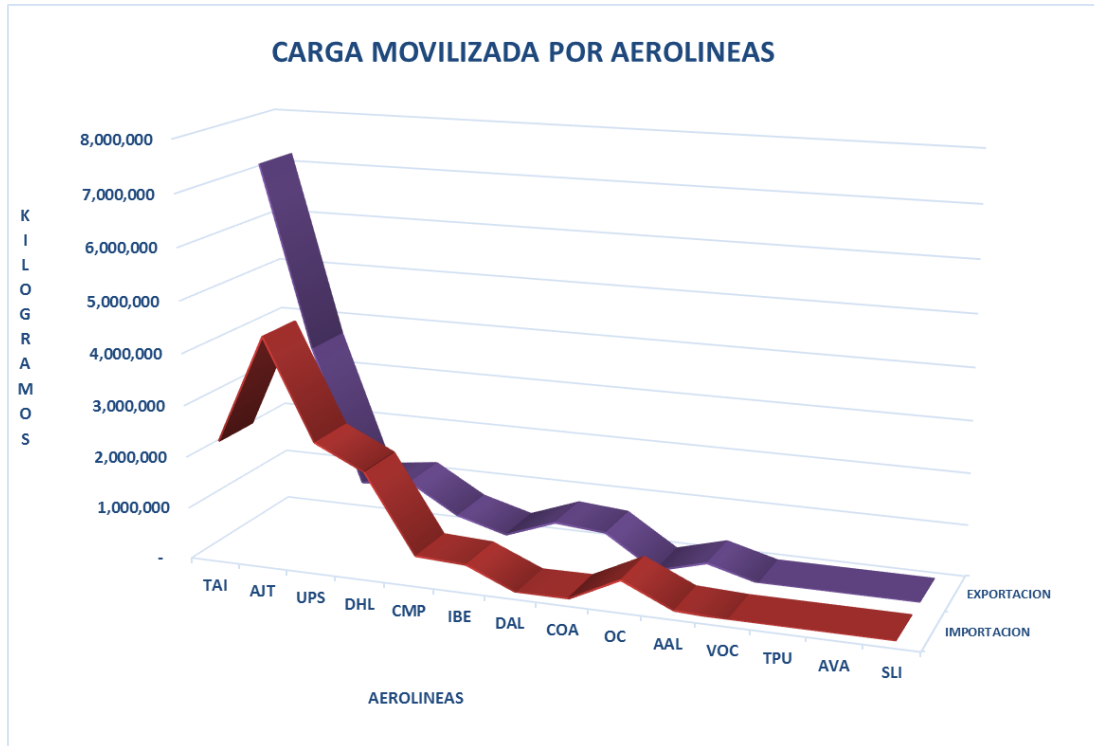

TRAFICO MENSUAL DE CARGA IMPORTACION Y EXPORTACION (KGS.)

Cuadro No. 24
TRAFICO MENSUAL DE CARGA IMPORTACION Y EXPORTACION (KGS.)

MES	IMPORTACION		EXPORTACION		CARGA MENSUAL	
	CANTIDAD	%	CANTIDAD	%	CANTIDAD	%
ENERO	962,832	7.7%	1,105,772	7.0%	2,068,604	7.3%
FEBRERO	901,314	7.2%	1,048,370	6.7%	1,949,684	6.9%
MARZO	1,005,697	8.1%	1,252,057	8.0%	2,257,754	8.0%
ABRIL	1,007,278	8.1%	1,154,932	7.3%	2,162,210	7.7%
MAYO	1,060,884	8.5%	1,265,688	8.0%	2,326,572	8.2%
JUNIO	1,088,867	8.7%	1,398,693	8.9%	2,487,560	8.8%
JULIO	1,019,383	8.2%	1,441,240	9.2%	2,460,623	8.7%
AGOSTO	1,016,547	8.1%	1,312,368	8.3%	2,328,915	8.3%
SEPTIEMBRE	925,882	7.4%	1,417,688	9.0%	2,343,570	8.3%
OCTUBRE	1,217,244	9.8%	1,441,759	9.2%	2,659,003	9.4%
NOVIEMBRE	1,139,308	9.1%	1,573,980	10.0%	2,713,288	9.6%
DICIEMBRE	1,128,103	9.0%	1,318,744	8.4%	2,446,847	8.7%
TOTAL	12,473,339	100.0%	15,731,291	100.0%	28,204,630	100.0%

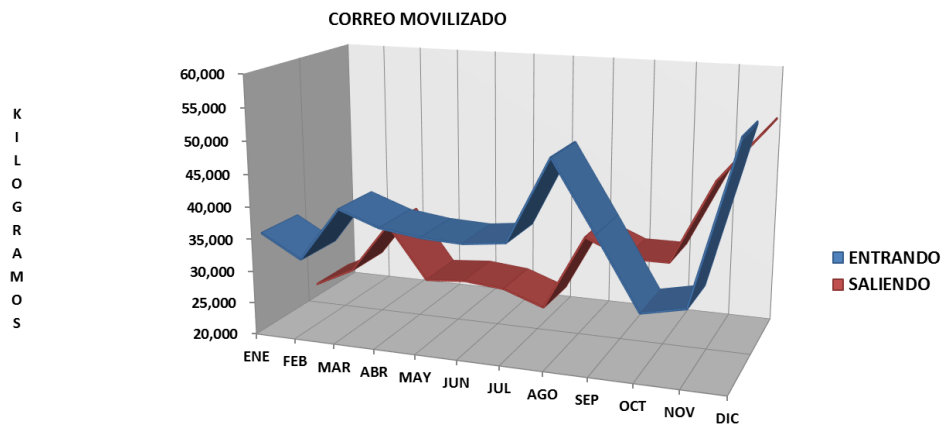

TRAFICO MENSUAL DE CORREO ENTRANDO Y SALIENDO (KGS)

Cuadro No. 25
TRAFICO MENSUAL DE CORREO ENTRANDO Y SALIENDO (KGS)

MES	CORREO		
	ENTRANDO	SALIENDO	TOTAL
ENERO	35,258	22,049	57,307
FEBRERO	31,728	25,135	56,863
MARZO	40,143	33,366	73,509
ABRIL	37,877	24,917	62,794
MAYO	37,029	25,452	62,481
JUNIO	36,772	24,849	61,621
JULIO	37,551	22,543	60,094
AGOSTO	50,455	34,528	84,983
SEPTIEMBRE	40,045	31,859	71,904
OCTUBRE	29,345	31,892	61,237
NOVIEMBRE	30,752	44,923	75,675
DICIEMBRE	55,231	52,661	107,892
TOTAL	462,187	374,174	836,361

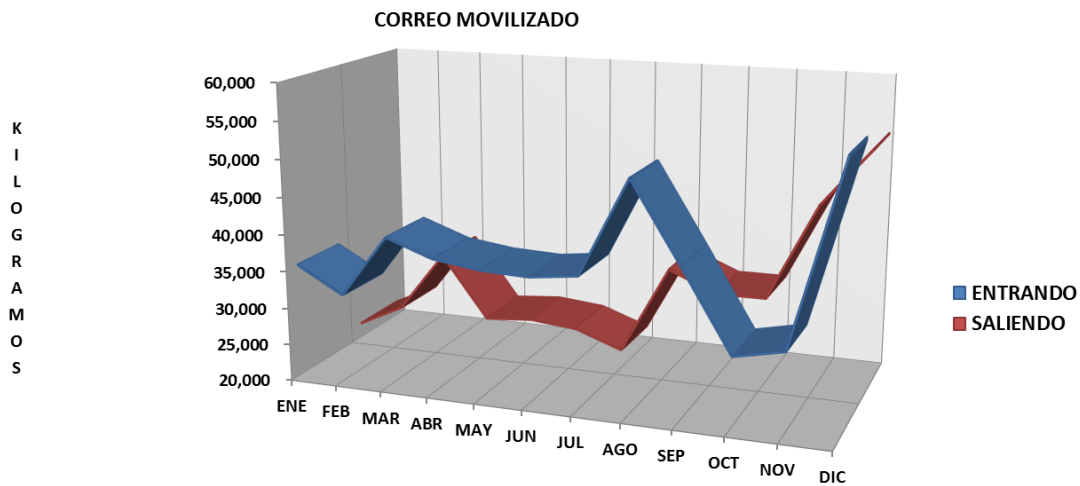



INFORMACION GENERAL

RESUMEN DE LA ACTIVIDAD AEROPORTUARIA DURANTE 2017

Cuadro No. 26

RESUMEN DE LA ACTIVIDAD AEROPORTUARIA DURANTE 2016

ACTIVIDAD AEROPORTUARIA	POSIC. 4 PUENTE 1	POSIC. 5 PUENTE 2	POSIC. 6 PUENTE 3	POSIC. 7 PUENTE 4	POSIC. 8 PUENTE 5	POSIC. 9 PUENTE 6	POSIC.10 PUENTE 7	POSIC.11 PUENTE 8	POSIC.12 PUENTE 9	POSIC.13 PUENTE 10	POSIC.14 PUENTE 11	POSIC.15 PUENTE 12	POSIC.16 PUENTE 13	POSIC.17 PUENTE 14	RENOTAS 1,2 ,3 S/ PUENTE	RENOTAS 18, 19, 20, 21 S/ PUENTE	POSIC. EN CARGA	POSIC. EN MANTO.
I. TRAFICO DE AERONAVES																		
NUMERO DE AERONAVES	2,055	2,025	1,234	1,867	1,316	1,536	1,241	1,241	913	913	913	913	913	913	2,649	947	1,044	294
PESO EN TONELADAS ATERRIZAJE	129,382	118,619	84,424	225,587	91,384	108,989	85,158	76,116	59,234	59,234	59,234	59,234	59,234	59,234	169,454	74,812	103,692	25,932
HORAS ESTACIONAMIENTO	7,837	6,877	4,734	8,863	5,363	6,071	4,563	3,792	3,736	3,736	3,736	3,736	3,736	3,736	10,511	2,893	4,360	20,832
II - INDICADORES																		
PROMEDIO DIARIO AERONAVES	5.63	5.55	3.38	5.12	3.61	4.21	3.40	3.40	2.50	2.50	2.50	2.50	2.50	2.50	7.26	2.59	2.86	0.81
PROMEDIO DIARIO TONELADAS	354.47	324.98	231.30	618.05	250.37	298.60	233.31	208.54	162.28	162.28	162.28	162.28	162.28	162.28	464.26	204.96	284.09	71.05
PROMEDIO DIARIO HORAS ESTACIONAMIENTO	21.47	18.84	12.97	24.28	14.69	16.63	12.50	10.39	10.24	10.24	10.24	10.24	10.24	10.24	28.80	7.93	11.95	57.07
III - RENDIMIENTO OPERATIVO																		
AERONAVES HORA PUENTE / PLATAFORMA	3.81	3.40	3.84	4.75	4.08	3.95	3.68	3.06	4.09	4.09	4.09	4.09	4.09	4.09	3.97	3.05	4.18	70.86
TONELADAS HORA EN PUENTE /PLATAFORMA	62.96	58.58	68.41	120.83	69.44	70.96	68.62	61.33	64.88	64.88	64.88	64.88	64.88	64.88	63.97	79.00	99.32	88.20

RESUMEN DE ITINERARIOS Y RUTAS

Cuadro No. 27

RESUMEN DE ITINERARIOS: FRECUENCIAS Y RUTAS

LINEA AEREA	RUTA	PROMEDIO ANUAL DE LLEGADAS Y SALIDAS POR SEMANA
TACA INTERNATIONAL AIRLINES, S.A.	EL SALVADOR - GUATEMALA - VICEVERSA	51
	EL SALVADOR - TEGUCIGALPA, VICEVERSA	42
	EL SALVADOR - MANAGUA, VICEVERSA	48
	EL SALVADOR - SAN PEDRO SULA - VICEVERSA	42
	EL SALVADOR- BOGOTA, VICEVERSA	28
	EL SALVADOR - WASHINGTON, VICEVERSA	31
	EL SALVADOR - LOS ANGELES, VICEVERSA	31
	EL SALVADOR - MEXICO, VICEVERSA	28
	EL SALVADOR - SAN FRANCISCO, VICEVERSA	23
	EL SALVADOR - PANAMA, VICEVERSA	17
	EL SALVADOR - NEW YORK, VICEVERSA	16
	EL SALVADOR - MIAMI, VICEVERSA	16
	EL SALVADOR- LIMA, VICEVERSA	14
	EL SALVADOR - CALI, VICEVERSA	14
	EL SALVADOR - QUITO, VICEVERSA	14
	EL SALVADOR - GUAYAQUIL, VICEVERSA	14
	EL SALVADOR - HOUSTON, VICEVERSA	13
	EL SALVADOR - BELIZE, VICEVERSA	15
	EL SALVADOR - ROATAN, VICEVERSA	14
	EL SALVADOR- MEDELLIN - VICEVERSA	14
	EL SALVADOR- LA HABANA - VICEVERSA	12
	EL SALVADOR - DALLAS, VICEVERSA	10
	EL SALVADOR - CHICAGO, VICEVERSA	10
EL SALVADOR - LIBERIA, VICEVERSA	6	
TRANS AMERICAN AIRLINES, S.A. SUCURSAL EL SALVADOR	EL SALVADOR - LIMA, VICEVERSA	14
IBERIA LINEAS AEREAS DE ESPAÑA, S.A. OPERADORA SUCURSAL EL SALVADOR	EL SALVADOR- MADRID-VICEVERSA	9
AVIATECA, S.A.	EL SALVADOR - GUATEMALA - VICEVERSA	3
AEROLITORAL S.A. DE C.V. SUCURSAL EL SALVADOR	EL SALVADOR - MEXICO - VICEVERSA	25
COMPañÍA PANAMEÑA DE AVIACIÓN, S.A. (COPA)	EL SALVADOR - PANAMA - VICEVERSA	28
AMERICAN AIRLINES, INC.	EL SALVADOR - MIAMI - VICEVERSA	22
	EL SALVADOR - DALLAS - VICEVERSA	6
DELTA AIRLINES, INC.	EL SALVADOR - ATLANTA - VICEVERSA	14
	EL SALVADOR - LOS ANGELES - VICEVERSA	12
UNITED AIRLINES, INC.	EL SALVADOR - HOUSTON - VICEVERSA	33
	EL SALVADOR - NEWARK - VICEVERSA	5
LINEAS AEREAS COSTARRICENSES, S.A. (LACSA)	EL SALVADOR - SAN JOSE - VICEVERSA	49
	EL SALVADOR - LOS ANGELES - VICEVERSA	14
	EL SALVADOR - TORONTO - VICEVERSA	14
	EL SALVADOR - CANCUN - VICEVERSA	14
	EL SALVADOR - SAN FRANCISCO - VICEVERSA	2
	EL SALVADOR - NEY YORK	14
SPIRIT AIRLINES INC. SUCURSAL EL SALVADOR	EL SALVADOR - FORT LAUDERDALE- HOUSTON - VICEVERSA	5
VUELA AVIACION, S.A. SUCURSAL EL SALVADOR	EL SALVADOR - SAN JOSE - EL SALVADOR	11
	EL SALVADOR - MANAGUA - EL SALVADOR	3
	EL SALVADOR - GUATEMALA - EL SALVADOR	3
	EL SALVADOR - TIJUANA - EL SALVADOR	1
VUELOS ECONOMICOS CENTROAMERICANOS, S.A. DE C.V. ⁽¹⁾	EL SALVADOR - GUATEMALA - EL SALVADOR	14
	EL SALVADOR - MANAGUA - EL SALVADOR	5
	EL SALVADOR - SAN JOSE - EL SALVADOR	14
DHL EXPRESS EL SALVADOR, S.A. DE C.V.	EL SALVADOR - MIAMI - VICEVERSA	10
UNITED PARCEL SERVICE, CO. SUCURSAL EL SALVADOR	EL SALVADOR - MIAMI - VICEVERSA	12
AMERIJET INTERNATIONAL INC. SUCURSAL EL SALVADOR	EL SALVADOR - MIAMI - VICEVERSA	11

(1) Empresa cerro operaciones en enero 2017, se detallan las rutas para efectos informativos.

AERONAVES USADAS POR LINEAS AEREAS

Cuadro No. 28
AERONAVES USADAS POR LINEAS AEREAS

TIPO AERONAVE	PESO TM	PASAJEROS																CARGA			MANTO AER	TOTALES	%
		TAI	LRC	TPU	AVA	GUG	SLI	AAL	CMP	DAL	IBE	JUD	NKS	OC	UAL	VAR	VOC	UPS	AJT	DHL			
A 320	77	3,627	1,270	15	224			1	253			68				279				124	5,861	25.6%	
E190	52	3,398	7	17		609		172					2			1				16	4,222	18.4%	
A319	76	2,485	399	10	37			248	71			32			48	87				43	3,460	15.1%	
A321	83	1,576	1,069	15				4	11			3								47	2,725	11.9%	
AT72	23	2,001	6	32		111															2,150	9.4%	
B738	80					1	389	335	293		6		11	811						20	1,866	8.1%	
A332	242			352	2					214										15	583	2.5%	
B752	105								13							233		244		2	492	2.1%	
PA34	3												430								430	1.9%	
AT42	17																		263		263	1.1%	
B737	72						1	222	2				5							21	251	1.1%	
B763	187												2	2		46	146				196	0.9%	
B762	137																112				112	0.5%	
B734	69										97										97	0.4%	
B739	86								12					80							92	0.4%	
MD83	73										50										50	0.2%	
E170	36						24														24	0.1%	
E110	6												15								15	0.1%	
B733	64										8		2								10	0.0%	
A333	242									1									6		7	0.0%	
B732	55							4					2								6	0.0%	
A318	68			4																	4	0.0%	
C208	4												3								3	0.0%	
B744	413												3								3	0.0%	
A310	150												1								1	0.0%	
A346	368										1										1	0.0%	
AN12	61												1								1	0.0%	
MD11	286												1								1	0.0%	
MD82	68										1										1	0.0%	
SUBTOTALES		13,087	2,751	441	267	111	635	642	733	655	216	162	103	478	893	48	367	279	258	507	294	22,927	100.0%
		21,589																1,044	294	22,927			
PORCENTAJES		57.1%	12.0%	1.9%	1.2%	0.5%	2.8%	2.8%	3.2%	2.9%	0.9%	0.7%	0.4%	2.1%	3.9%	0.2%	1.6%	1.2%	1.1%	2.2%	1.3%	100.0%	
		94.2%																4.6%	1.3%	100.0%			

Nota: peso de las aeronaves corresponde al Peso Máximo de Despeque en toneladas métricas, de aeronaves genericas en manuales del fabricante.

COD	LINEA AEREA	COD	LINEA AEREA
TAI	TACA	JUD	MARSHALL US
LRC	LACSA	NKS	SPIRIT AIRLINES
TPU	TACA PERU	OC	OTROS COMERC.
AVA	AVIANCA	UAL	UNITED AIRLINES
GUG	AVIATECA	VAR	VECA AIRLINES
SLI	AEROMEXICO	VOC	VOLARIS
AAL	AMERICAN AIRLINES	UPS	UPS
CMP	COPA AIRLINES	AJT	AMERIJET
DAL	DELTA AIRLINES	DHL	DHL
IBE	IBERIA	AER	AEROMAN

TIPO Y CAPACIDAD DE AERONAVES QUE OPERAN EN EL AIES-MOARG

AERONAVE	PESO MAXIMO DE DESPEGUE	TRIPULACION	CAPACIDAD PASAJEROS		CARGA (m³)	ENVERGADURA (m)	ALCANCE (km)	CARRERA DE DESPEGUE ⁽¹⁾ (m)	
			1 CLASE	2 CLASES					
	A319	75.5 TM	2 PILOTOS 3 AUXILIARES	134 (CONF. TIP.) 156 MÁXIMO	124 (CONF. TIP.)	27.62	33.80	6,700	1,950
	A320	78.0 TM	2 PILOTOS 4 AUXILIARES	164 (CONF. TIP.) 180 MÁXIMO	150 (CONF. TIP.)	37.41	34.10	6,100	2,090
	A321	93.5 TM	2 PILOTOS 4-6 AUXILIARES	199 (CONF. TIP.) 220 MÁXIMO	185 (CONF. TIP.)	51.73	31.10	5,600	2,180
	A330-200	230.9 TM	2 PILOTOS 4-6 AUXILIARES	253 (3 clases) 293 (2 clases)	-	19.70 13.76	60.30	12,500	2,220
	E-190	50.30 TM	2 PILOTOS 3 AUXILIARES	98-114	-	21.00	28.72	4,260	3,035
	B737	49.15 TM	2 PILOTOS 4 AUXILIARES	104 (CONF. TIP.) 118 MÁXIMO	-	18.40	28.30	3,440	1,990
	B738	79.00 TM	2 PILOTOS 4 AUXILIARES	175 (CONF. TIP.) 189 MÁXIMO	162 (CONF. TIP.)	45.10	35.70	5,665	2,450
	B739	85.10 TM	2 PILOTOS 4 AUXILIARES	177 (CONF. TIP.) 215 MÁXIMO	177 (CONF. TIP.)	52.50	35.70	5,925	2,450
	AT72	22.80 TM	2 PILOTOS 2 AUXILIARES	62 (CONF. TIP.) 74 MÁXIMO	-	10.60	27.50	1,650	1,333
	ATR42	17.00 TM	2 PILOTOS	AERONAVE CARGUERA		-	24.57	1,326	1,333
	B752	105.00 TM	2 PILOTOS	AERONAVE CARGUERA		239.00	38.05	5,834	2,450
	B762	137.00 TM	2 PILOTOS	AERONAVE CARGUERA		81.40	47.60	12,200	1,710
	B763	176.00 TM	2 PILOTOS	AERONAVE CARGUERA		106.80	47.60	11,065	2,410

1/ A NIVEL DEL MAR.

IMÁGENES SOLO SON DE REFERENCIA Y LOS DATOS SE REFIEREN A AERONAVES GENERICAS

IDENTIFICADOR DE EMPRESAS Y/O LINEAS AEREAS

NOMBRE DE LA EMPRESA	CODIGO	MARCA COMERCIAL
TACA INTERNATIONAL AIRLINES. S.A.	TAI	
LINEAS AEREAS COSTARRICENSES, S.A.	LCR	
TRANS AMERICAN AIRLINES, S.A. SUCURSAL EL SALVADOR	TPU	
AEROVIAS DEL CONTINENTE AMERICANO, S.A. SUCURSAL EL SALVADOR	AVA	
AVIATECA, S.A. DE C.V.	GUG	
UNITED AIRLINES INC.	UAL	
AMERICAN AIRLINES INC.	AAL	
IBERIA LINEAS AEREAS DE ESPAÑA, S.A. OPERADORA SUCURSAL EL SALVADOR	IBE	
DELTA AIRLINES INC.	DAL	
COMPAÑÍA PANAMEÑA DE AVIACION, S.A.	CMP	
VUELOS ECONOMICOS CENTROAMERICANOS, S.A. DE C.V.	VAR	
VUELA AVIACION, S.A. SUCURSAL EL SALVADOR	VOC	
AEROMANTENIMIENTO, S.A.	AER	
SPIRIT AIRLINES INC. SUCURSAL EL SALVADOR	NKS	
AEROLITORAL S.A. DE C.V. SUCURSAL EL SALVADOR	SLI	
AMERIJET INTERNATIONAL INC. SUCURSAL EL SALVADOR	AJT	
UNITED PARCEL SERVICE, CO. SUCURSAL EL SALVADOR	UPS	
DHL EXPRESS EL SALVADOR, S.A. DE C.V.	DHL	
TRANSPORTES AEREOS GUATEMALTECOS, S.A. SUCURSAL EL SALVADOR	TAG	