



COMISION EJECUTIVA PORTUARIA AUTONOMA

AEROPUERTO INTERNACIONAL DE EL SALVADOR

"SAN OSCAR ARNULFO ROMERO Y GALDAMEZ"

ESTADISTICAS ENERO - AGOSTO 2022



DESCRIPCION	ENERO	FEBRERO	MARZO	ABRIL	MAYO	JUNIO	JULIO	AGOSTO	TOTAL
A. AERONAVES*									
ATERRIZAJES (Operación)	1,763	1,528	1,568	1,559	1,556	1,579	1,623	1,742	12,918
ATERRIZAJES (Toneladas)	142,628	123,034	124,953	122,760	123,517	123,639	125,101	132,886	1,018,518
ESTACIONAMIENTOS (Períodos de 4 horas)	2,564	2,794	2,483	2,452	2,653	2,324	2,067	2,365	19,702
ESTACIONAMIENTOS (Toneladas)	239,838	261,321	230,533	220,771	246,815	199,324	166,166	187,511	1,752,279
B. PASAJEROS (incluye infantes)									
PASAJEROS SALIENDO	140,859	104,949	125,616	123,540	114,019	110,899	132,353	131,253	983,488
PASAJEROS LLEGANDO	115,388	98,849	118,323	117,861	109,103	121,466	128,581	120,089	929,660
PASAJEROS TRANSBORDO	43,646	36,018	47,577	41,412	46,324	50,637	55,369	49,074	370,057
PASAJEROS EN TRANSITO	2,443	2,151	2,777	2,800	2,514	2,490	2,650	2,301	20,126
TOTAL PASAJEROS	302,336	241,967	294,293	285,613	271,960	285,492	318,953	302,717	2,303,331
C. CARGA									
IMPORTACION (Kg)	1,170,567	1,193,756	1,260,146	1,105,525	1,373,556	1,392,937	1,251,714	1,169,067	9,917,267
EXPORTACION (Kg)	1,358,534	1,606,367	1,519,750	1,247,722	1,194,730	1,288,599	1,083,498	946,459	10,245,660
TOTAL CARGA	2,529,101	2,800,123	2,779,896	2,353,247	2,568,286	2,681,536	2,335,212	2,115,526	20,162,927

NOTAS:

* En las estadísticas de Aeronaves (Aterrizajes y Estacionamientos) se consideran los intervalos entre los últimos días del mes anterior y los últimos días del mes presentado, esto para respetar fechas de corte de facturación por aerolínea. Datos definitivos

** La información de carga está pendiente de revisión por parte de la empresa ADIMEX

ATERRIZAJES OPERACIONES Y TONELADAS AÑO 2022

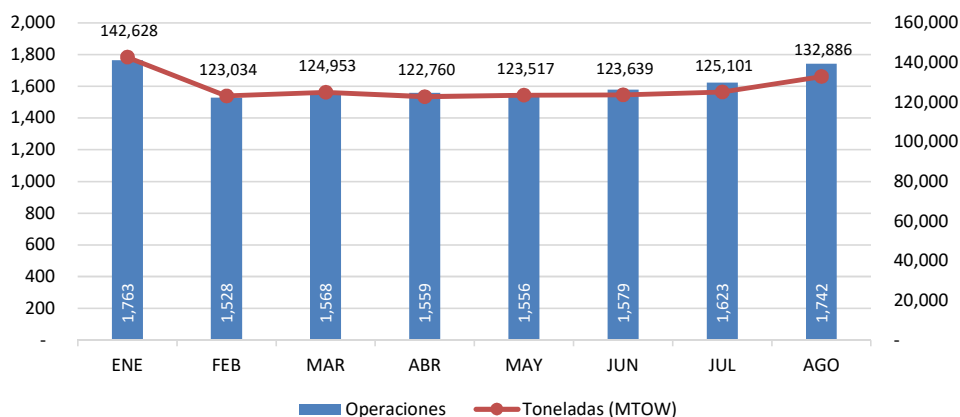

ESTACIONAMIENTO DE AERONAVES PERIODOS DE 4 HORAS Y TONELADAS AÑO 2022

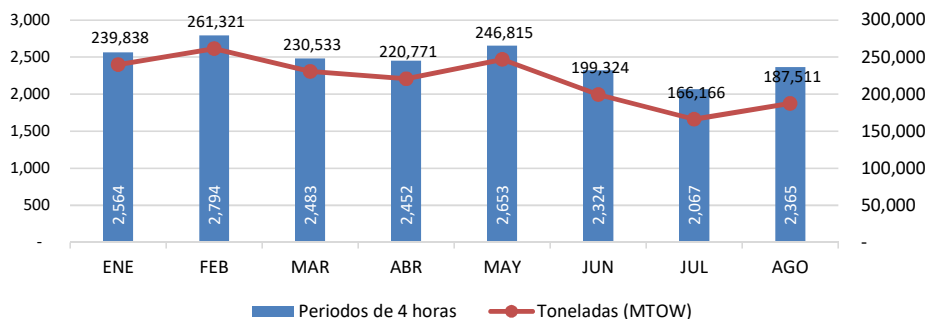

PASAJEROS AÑO 2022

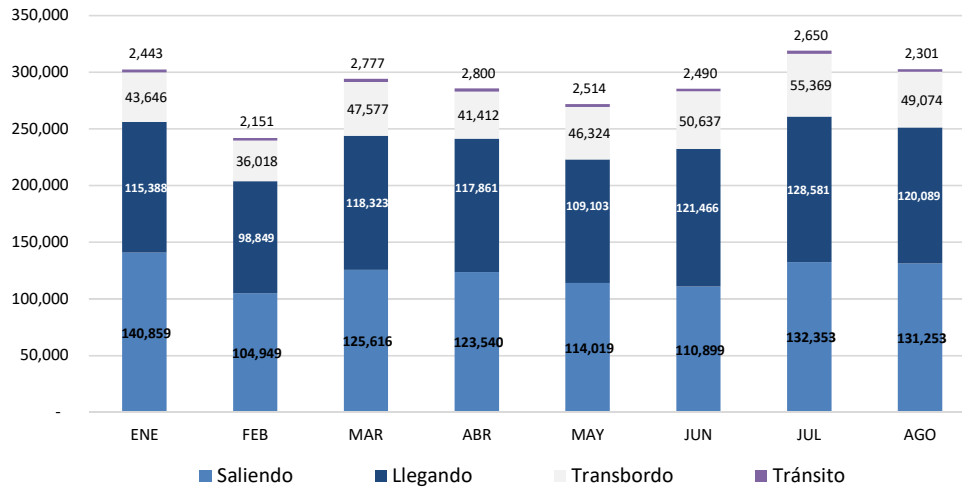

CARGA DE IMPORTACION Y EXPORTACION AÑO 2022

