



COMISION EJECUTIVA PORTUARIA AUTONOMA

AEROPUERTO INTERNACIONAL DE EL SALVADOR
"SAN OSCAR ARNULFO ROMERO Y GALDAMEZ"
ESTADISTICAS ENERO - DICIEMBRE 2022



DESCRIPCION	ENERO	FEBRERO	MARZO	ABRIL	MAYO	JUNIO	JULIO	AGOSTO	SEPTIEMBRE	OCTUBRE	NOVIEMBRE	DICIEMBRE	TOTAL
A. AERONAVES*													
ATERRIZAJES (Operación)	1,763	1,528	1,568	1,559	1,556	1,579	1,623	1,742	1,532	1,479	1,519	1,668	19,116
ATERRIZAJES (Toneladas)	142,628	123,034	124,953	122,760	123,517	123,639	125,101	132,886	118,387	115,912	119,596	132,630	1,505,043
ESTACIONAMIENTOS (Periodos de 4 horas)	2,564	2,794	2,483	2,452	2,653	2,324	2,067	2,365	2,921	2,776	3,084	2,783	31,266
ESTACIONAMIENTOS (Toneladas)	239,838	261,321	230,533	220,771	246,815	199,324	166,166	187,511	232,712	247,219	258,919	235,972	2,727,101
B. PASAJEROS (incluye infantes)													
PASAJEROS SALIENDO	140,859	104,949	125,616	123,540	114,019	110,899	132,353	131,253	108,216	103,073	112,697	116,310	1,423,784
PASAJEROS LLEGANDO	115,388	98,849	118,323	117,861	109,103	121,466	128,581	120,089	97,078	111,579	121,352	156,461	1,416,130
PASAJEROS TRANSBORDO	43,646	36,018	47,577	41,412	46,324	50,637	55,369	49,074	46,968	51,668	48,535	54,809	572,037
PASAJEROS EN TRANSITO	2,443	2,151	2,777	2,800	2,514	2,490	2,650	2,301	2,438	2,007	3,011	3,206	30,788
TOTAL PASAJEROS	302,336	241,967	294,293	285,613	271,960	285,492	318,953	302,717	254,700	268,327	285,595	330,786	3,442,739
C. CARGA**													
IMPORTACION (Kg)	1,170,567	1,193,756	1,260,146	1,105,525	1,373,556	1,392,937	1,251,714	1,169,067	1,052,581	1,423,505	1,422,361	1,189,071	15,004,787
EXPORTACION (Kg)	1,358,534	1,606,367	1,519,750	1,247,722	1,194,730	1,288,599	1,083,498	946,459	1,220,851	1,202,053	1,335,629	1,416,097	15,420,289
TOTAL CARGA	2,529,101	2,800,123	2,779,896	2,353,247	2,568,286	2,681,536	2,335,212	2,115,526	2,273,432	2,625,558	2,757,990	2,605,168	30,425,076

NOTAS:
 * En las estadísticas de Aeronaves (Aterrizajes y Estacionamientos) se consideran los intervalos entre los últimos días del mes anterior y los últimos días del mes presentado, esto para respetar fechas de corte de facturación por aerolínea. Datos definitivos
 ** A partir del 09 de mayo de 2022, la información de carga es proporcionada por la empresa ADIMEX

ATERRIZAJES OPERACIONES Y TONELADAS AÑO 2022

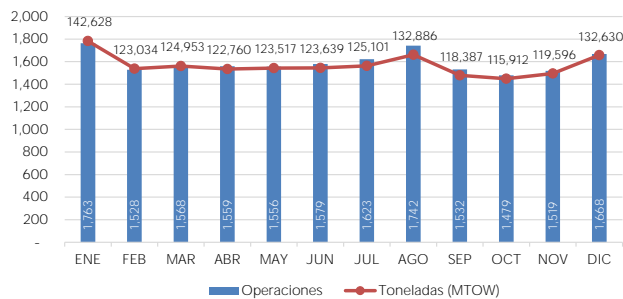

ESTACIONAMIENTO DE AERONAVES PERIODOS DE 4 HORAS Y TONELADAS AÑO 2022

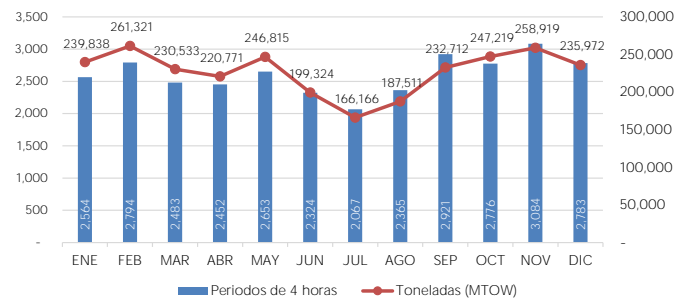

PASAJEROS AÑO 2022

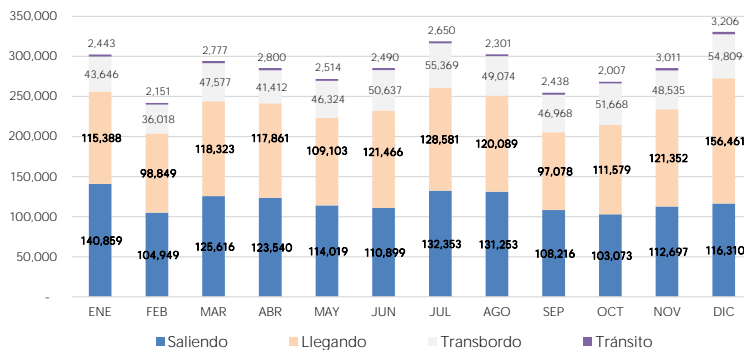

CARGA DE IMPORTACION Y EXPORTACION AÑO 2022

