



## COMISION EJECUTIVA PORTUARIA AUTÓNOMA

AEROPUERTO INTERNACIONAL DE EL SALVADOR  
"SAN OSCAR ARNULFO ROMERO Y GALDAMEZ"  
ESTADÍSTICAS AÑO 2024



DESCRIPCION	ENE	FEB	MAR	ABR	MAY	JUN	JUL	AGO	SEP	OCT	NOV	DIC	TOTAL
<b>A. AVIACIÓN COMERCIAL*</b>													
ATERRIZAJES	2,271	1,939	1,817	2,093	1,985	2,097	2,221	2,205	1,940	1,828	1,977		22,373
ATERRIZAJES (Toneladas)	196,191	162,215	150,713	175,348	164,278	174,545	187,898	186,989	167,658	155,868	168,136		1,889,839
ESTACIONAMIENTOS (Periodos de 4 horas)	2,869	3,116	2,912	3,236	3,192	2,868	2,876	2,788	2,868	2,940	2,784		32,449
ESTACIONAMIENTOS (Toneladas)	267,773	268,827	248,365	274,617	272,202	238,842	241,340	234,933	246,180	256,627	242,505		2,792,211
OPERACIONES	4,542	3,878	3,634	4,186	3,970	4,194	4,442	4,410	3,880	3,656			44,746
<b>B. OTRAS OPERACIONES DE AVIACIÓN</b>													
MILITAR	68	110	82	80	140	94	94	160	98	176	184		1,286
GENERAL	48	60	88	68	40	32	34	30	96	124	122		742
NACIONAL	4	16	-	-	-	2	10	-	6	-	-		38
OFICIAL	-	8	-	2	2	22	-	-	2	10	10		56
<b>C. PASAJEROS **</b>													
SALIENDO	213,534	157,190	180,070	171,575	168,606	165,147	192,755	203,646	152,224	141,961	161,524		1,908,232
LLEGANDO	195,377	162,189	162,225	174,903	180,989	194,365	195,248	188,114	146,920	160,713	181,256		1,955,783
TRANSBORDO	79,721	62,233	73,551	73,456	78,871	96,915	104,473	91,208	76,465	76,502	78,098		891,493
TRÁNSITO	4,144	2,156	4,068	3,007	3,510	3,038	3,828	4,293	3,421	4,149	2,587		38,201
<b>TOTAL PASAJEROS</b>	<b>492,776</b>	<b>383,768</b>	<b>449,162</b>	<b>413,263</b>	<b>425,890</b>	<b>459,465</b>	<b>496,304</b>	<b>487,261</b>	<b>379,030</b>	<b>383,325</b>	<b>423,465</b>	<b>-</b>	<b>4,793,709</b>
<b>D. CARGA***</b>													
IMPORTACION (Kg)	1,190,645	1,238,088	1,249,900	1,224,367	1,389,609	1,347,337	1,468,149	1,479,963	1,474,678	1,754,955	1,624,987		15,442,679
EXPORTACION (Kg)	1,372,386	1,106,663	1,152,661	1,228,107	1,368,186	1,420,356	1,762,600	1,761,177	1,727,710	1,972,816	1,925,998		16,798,660
<b>TOTAL CARGA</b>	<b>2,563,031</b>	<b>2,344,751</b>	<b>2,402,561</b>	<b>2,452,475</b>	<b>2,757,795</b>	<b>2,767,692</b>	<b>3,230,749</b>	<b>3,241,140</b>	<b>3,202,388</b>	<b>3,727,771</b>	<b>3,550,984</b>	<b>-</b>	<b>32,241,339</b>
<b>E. VEHÍCULOS ATENDIDOS EN ESTACIONAMIENTO</b>													
GENERAL	91,564	67,150	66,196	69,729	75,576	72,808	78,883	69,422	65,192	65,572	72,168		794,257
CARGA	19,374	18,738	18,444	19,143	19,180	17,164	18,882	18,904	18,665	20,288	19,686		208,468
ANEXO	10,404	9,712	13,578	11,591	12,489	10,921	11,732	12,375	11,444	12,764	13,825		130,835
V.I.P.	2,327	2,244	2,255	2,272	2,465	2,523	2,542	2,422	2,252	2,325	2,313		25,940
<b>TOTAL VEHÍCULOS ATENDIDOS</b>	<b>123,666</b>	<b>97,844</b>	<b>100,473</b>	<b>102,735</b>	<b>109,710</b>	<b>103,416</b>	<b>112,039</b>	<b>103,123</b>	<b>97,553</b>	<b>100,949</b>	<b>107,992</b>	<b>-</b>	<b>1,159,500</b>
<b>F. CARRILLAS PORTAEQUIPAJE</b>													
No. DE CARRILLAS ARRENDADAS	51,026	33,998	38,422	36,563	38,743	38,742	45,231	46,328	34,592	36,235	40,543		440,423

**NOTAS:**

\* En las estadísticas de aeronaves, se consideran los intervalos entre los últimos días del mes anterior y los últimos días del mes presentado, esto para respetar fechas de corte de facturación por aerolínea. Datos definitivos. La palabra "Operaciones" hace referencia a: aterrizaje + despegue.

\*\* Incluye infantes.

\*\*\* A partir del 09 de mayo de 2022, la información de carga es proporcionada por la empresa ADIMEX. Incluye correo movilizado.

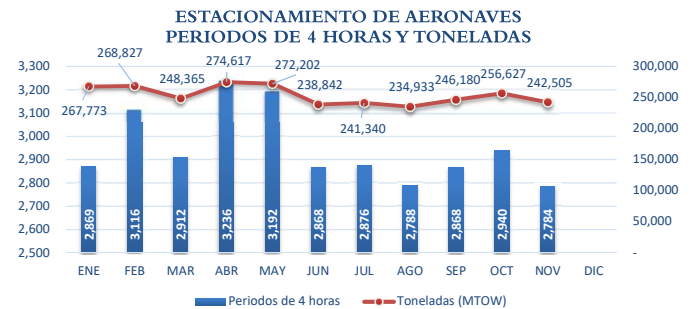
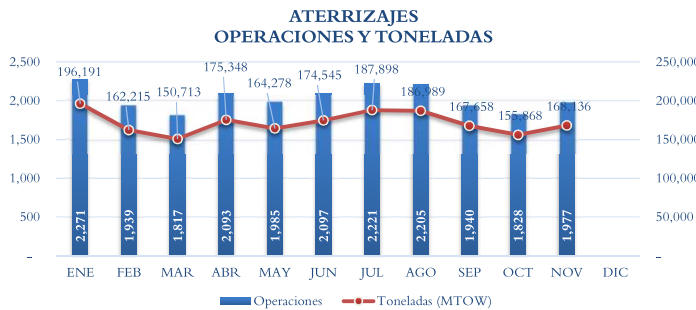

### PASAJEROS MOVILIZADOS

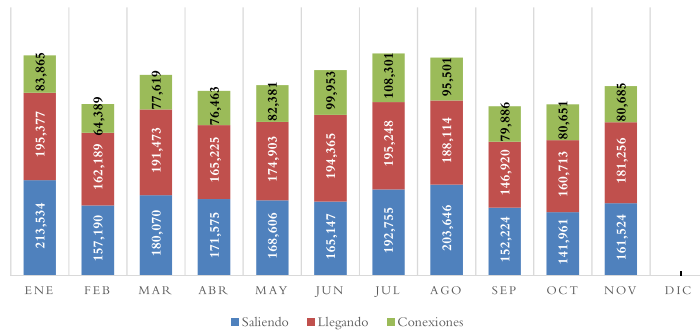

### CARGA DE IMPORTACIÓN Y EXPORTACIÓN

