



CENTRO
NACIONAL
DE REGISTROS

DOCUMENTO EN VERSION PÚBLICA

**De conformidad a los
Artículos:**

24 letra “c” y 30 de la LAIP.

**Se han eliminado los datos
personales**

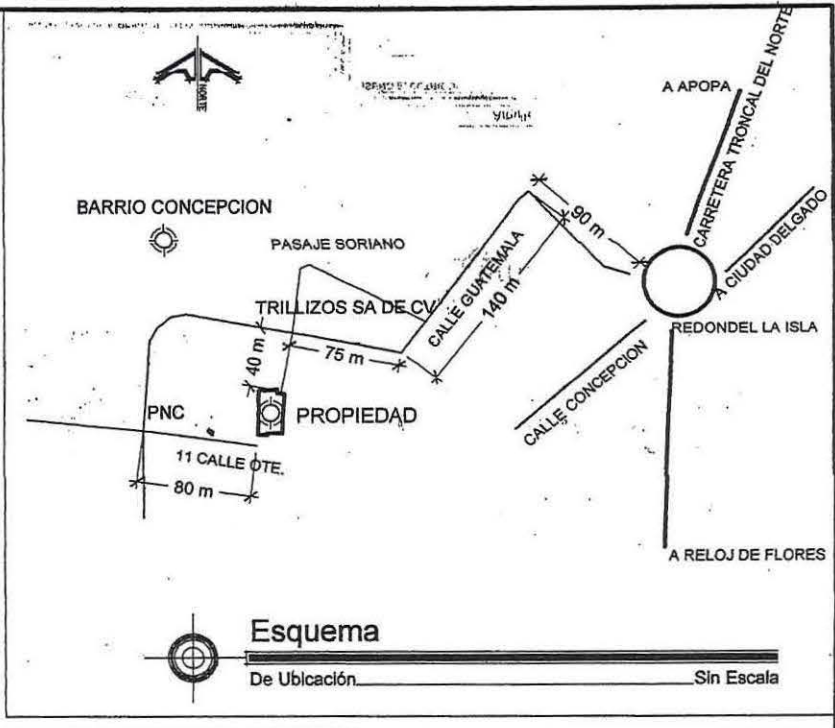
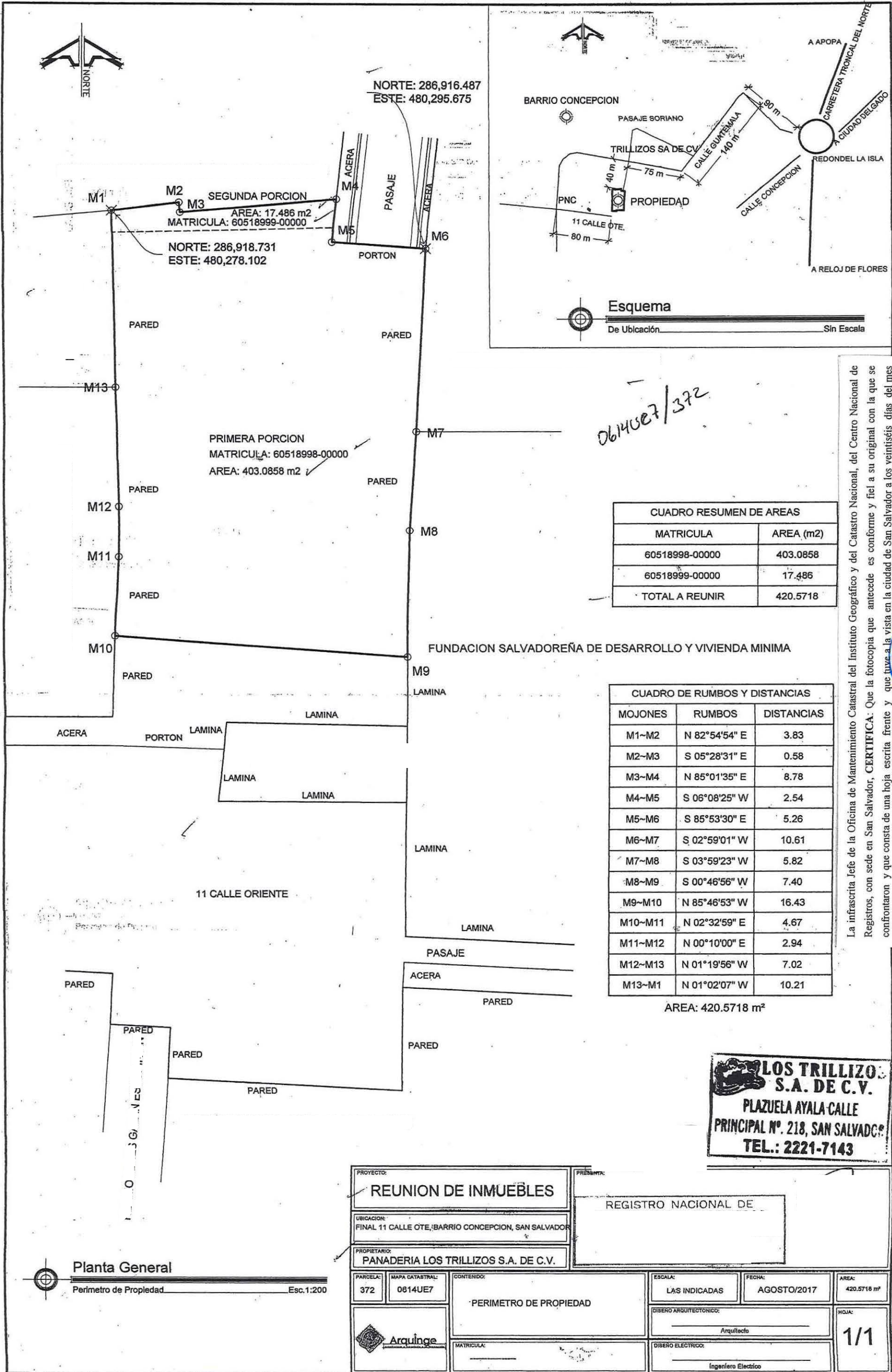

0614UE7/372

CUADRO RESUMEN DE AREAS	
MATRICULA	AREA (m ²)
60518998-00000	403.0858
60518999-00000	17.486
TOTAL A REUNIR	420.5718

CUADRO DE RUMBOS Y DISTANCIAS		
MOJONES	RUMBOS	DISTANCIAS
M1~M2	N 82°54'54" E	3.83
M2~M3	S 05°28'31" E	0.58
M3~M4	N 85°01'35" E	8.78
M4~M5	S 06°08'25" W	2.54
M5~M6	S 85°53'30" E	5.26
M6~M7	S 02°59'01" W	10.61
M7~M8	S 03°59'23" W	5.82
M8~M9	S 00°46'56" W	7.40
M9~M10	N 85°46'53" W	16.43
M10~M11	N 02°32'59" E	4.67
M11~M12	N 00°10'00" E	2.94
M12~M13	N 01°19'56" W	7.02
M13~M1	N 01°02'07" W	10.21

AREA: 420.5718 m²

LOS TRILLIZOS S.A. DE C.V.
 PLAZUELA AYALA-CALLE PRINCIPAL N° 218, SAN SALVADOR
 TEL.: 2221-7143

PROYECTO: REUNION DE INMUEBLES		PRESENTE:	
UBICACION: FINAL 11 CALLE OTE, BARRIO CONCEPCION, SAN SALVADOR		REGISTRO NACIONAL DE	
PROPIETARIO: PANADERIA LOS TRILLIZOS S.A. DE C.V.			
PARCELA: 372	MAPA CATASTRAL: 0614UE7	CONTENIDO: PERIMETRO DE PROPIEDAD	ESCALA: LAS INDICADAS
MATERIA: Arquitecto		FECHA: AGOSTO/2017	
MATERIA: Ingeniero Electrico		AREA: 420.5718 m ²	
MATERIA: Ingeniero Electrico		HOJA: 1/1	

La infrascrita Jefe de la Oficina de Mantenimiento Catastral del Instituto Geográfico y del Catastro Nacional, del Centro Nacional de Registros, con sede en San Salvador, CERTIFICA: Que la fotocopia que antecede es conforme y fiel a su original con la que se confrontaron y que consta de una hoja escrita frente y que tuvo a la vista en la ciudad de San Salvador a los veintiséis días del mes de Junio del año dos mil dieciocho.



Planta General
 Perímetro de Propiedad Esc. 1:200

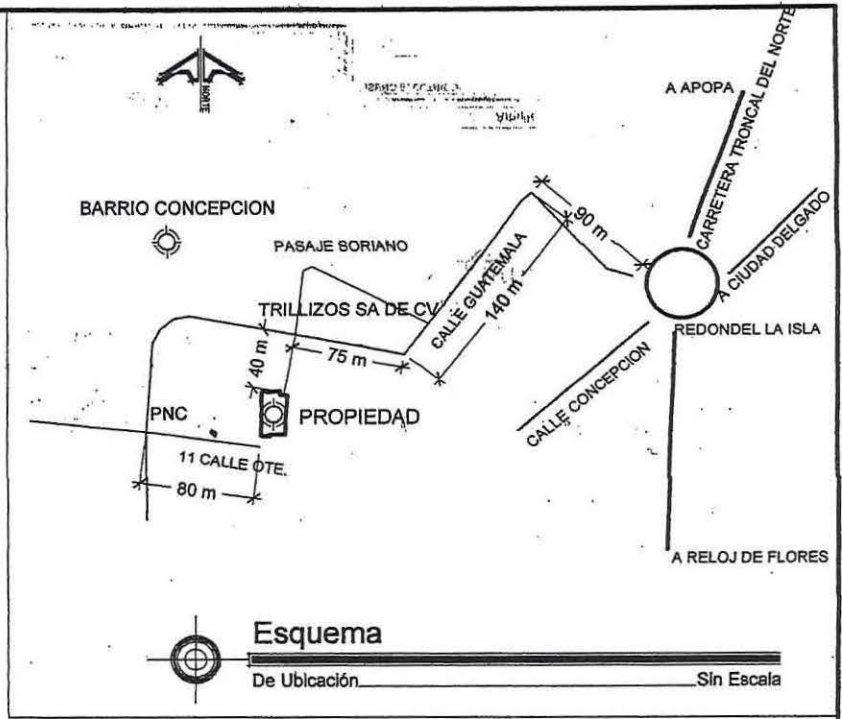
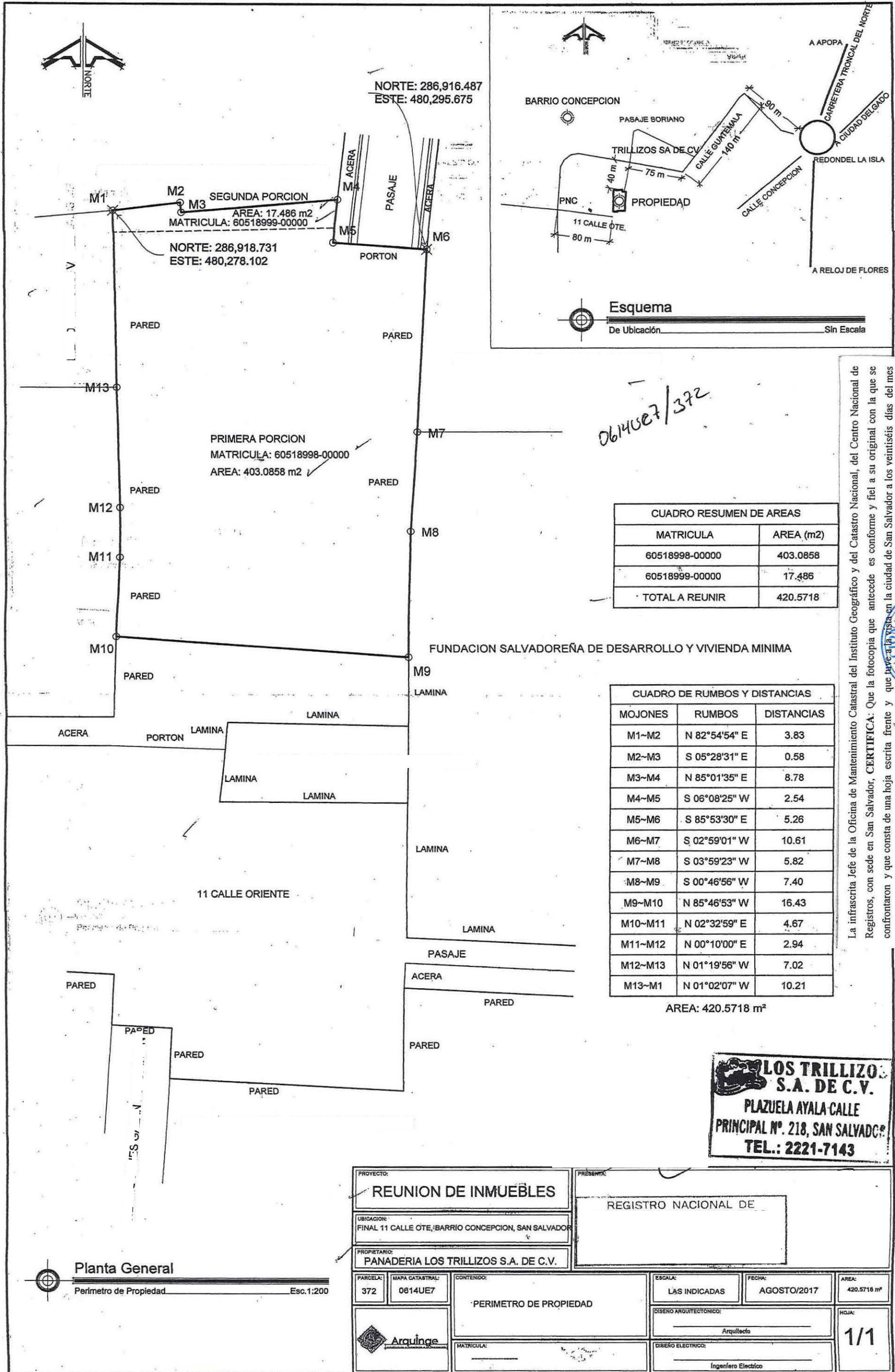

0614UE7/372

CUADRO RESUMEN DE AREAS	
MATRICULA	AREA (m ²)
60518998-00000	403.0858
60518999-00000	17.486
TOTAL A REUNIR	420.5718

CUADRO DE RUMBOS Y DISTANCIAS		
MOJONES	RUMBOS	DISTANCIAS
M1~M2	N 82°54'54" E	3.83
M2~M3	S 05°28'31" E	0.58
M3~M4	N 85°01'35" E	8.78
M4~M5	S 06°08'25" W	2.54
M5~M6	S 85°53'30" E	5.26
M6~M7	S 02°59'01" W	10.61
M7~M8	S 03°59'23" W	5.82
M8~M9	S 00°46'56" W	7.40
M9~M10	N 85°46'53" W	16.43
M10~M11	N 02°32'59" E	4.67
M11~M12	N 00°10'00" E	2.94
M12~M13	N 01°19'56" W	7.02
M13~M1	N 01°02'07" W	10.21

AREA: 420.5718 m²

LOS TRILLIZOS S.A. DE C.V.
PLAZUELA AYALA CALLE PRINCIPAL N° 218, SAN SALVADOR
TEL.: 2221-7143

La infrascripta Jefe de la Oficina de Mantenimiento Catastral del Instituto Geográfico y del Catastro Nacional, del Centro Nacional de Registros, con sede en San Salvador, CERTIFICA: Que la fotocopia que antecede es conforme y fiel a su original con la que se confrontaron y que consta de una hoja escrita frente y que tuvo a la vista en la ciudad de San Salvador a los veintiséis días del mes de Junio del año dos mil dieciocho.

