



CENTRO  
NACIONAL  
DE REGISTROS

# **DOCUMENTO EN VERSION PÚBLICA**

**De conformidad a los  
Artículos:**

**24 letra “c” y 30 de la LAIP.**

**Se han eliminado los datos  
personales**



# CENTRO NACIONAL DE REGISTROS

## DIRECCIÓN DEL INSTITUTO GEOGRAFICO Y DEL CATASTRO NACIONAL

EL.

02 de julio de 2007

Estimado(a) señor(a):

Han sido revisados los planos correspondientes al proyecto de **PARTICION**, con la identificación siguiente:



- Número de Transacción:  
062007015022
- Antecedente Registral:  
Tipo: SIRyC, Matricula : 60036789, Indice: 00000  
Tipo: TRANSACCION CATASTRAL, Transaccion : 062007007915  
Tipo: TRANSACCION CATASTRAL, Transaccion : 062007007916  
Tipo: TRANSACCION CATASTRAL, Transaccion : 062007014243
- Nombre de el(los) Propietario(s):  
[REDACTED]
- Identificación Catastral:  
0619R01 - 1384

### REVISION APROBADA

Comprobando que éstos son congruentes con la información controlada en catastro.

Por lo que se hace constar que dichos Planos, ya fueron revisados Catastralmente.

Al respecto, adjunto encontrarán impresión sin escala de la revisión efectuada.

Atentamente,

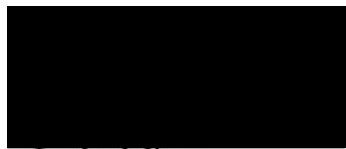

Carlos Nefali Ramos  
Jefe de Oficina de Mantenimiento Catastral

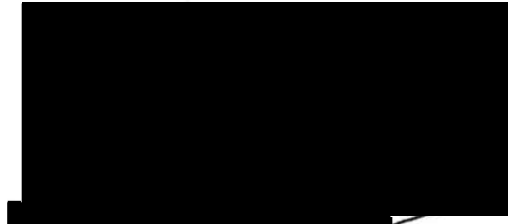

Técnico de Mapeo

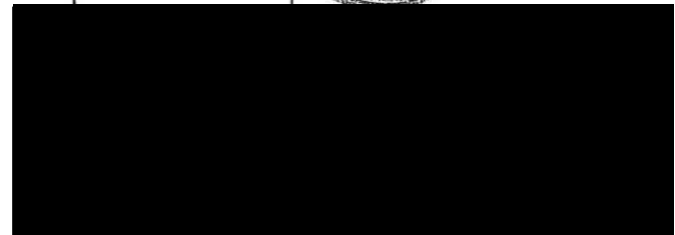

062007015022

Departamento : SAN SALVADOR Municipio :   
 Mapa : 0619R01 Parcela : 1384   
 Solicitante :   
 Propietario :   
 Servicio solicitado : PARTICION   
 Direcci\*n :

... Infrascrito jefe de la Oficina de Mantenimiento Catastral, del Instituto Geografico y del catastro Nacional, del centro Nacional de Registros, con sede en San Salvador, CERTIFICA:   
 que las fotocopias que anteceden son conforme y Fiel a sus originales con las que se confrontaron y que consta en dos hojas escritas frente y que tuve a la vista en la ciudad de San Salvador, a los 21 dias del mes de mayo de 2015.

LOTE # 1			LOTE # 2		
MOJON	DISTANCIA	RUMBO	MOJON	DISTANCIA	RUMBO
1	12.03	N50° 52.2'E	1	5.86	N50° 52.2'E
2	35.74	S40° 54.5'E	2	6.46	N45° 51.6'E
3	16.10	S69° 17.1'O	3	13.26	S26° 32.2'E
4	12.75	N36° 14.6'O	4	4.33	N63° 30.3'E
5	5.97	N56° 45.6'O	5	26.86	S40° 54.5'E
6	5.31	N14° 49.1'O	6	14.08	S69° 17.1'O
7	2.66	N22° 57.1'O	7	35.74	N40° 54.5'O
8	4.83	N34° 41.1'O			

Area : 471.79m<sup>2</sup>      Area : 468.82m<sup>2</sup>

LOTE # 3			LOTE # 4		
MOJON	DISTANCIA	RUMBO	MOJON	DISTANCIA	RUMBO
1	10.98	N54° 18.5'E	1	11.02	N47° 54.2'E
2	1.00	N47° 54.2'E	2	42.36	S42° 5.4'E
3	43.59	S40° 54.5'E	3	1.00	S49° 4.6'O
4	1.00	S41° 34.6'O	4	10.98	S41° 34.6'O
5	10.76	S70° 18.3'O	5	43.59	N40° 54.5'O
6	26.86	N40° 54.5'O			
7	4.33	S63° 30.3'O			
8	13.26	N26° 32.2'O			

Area : 501.59m<sup>2</sup>      Area : 491.67m<sup>2</sup>

LOTE # 5			LOTE # 6		
MOJON	DISTANCIA	RUMBO	MOJON	DISTANCIA	RUMBO
1	9.23	N47° 54.2'E	1	7.80	N51° 9.5'E
2	2.35	N51° 9.5'E	2	10.87	N47° 27.2'E
3	42.48	S42° 5.4'E	3	43.49	S28° 33.1'E
4	11.58	S49° 4.6'O	4	8.47	S49° 4.6'O
5	42.36	N42° 5.4'O	5	42.48	N42° 5.4'O

Area : 491.69m<sup>2</sup>      Area : 573.11m<sup>2</sup>

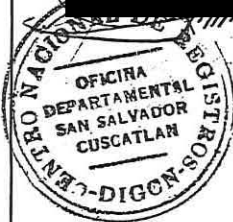
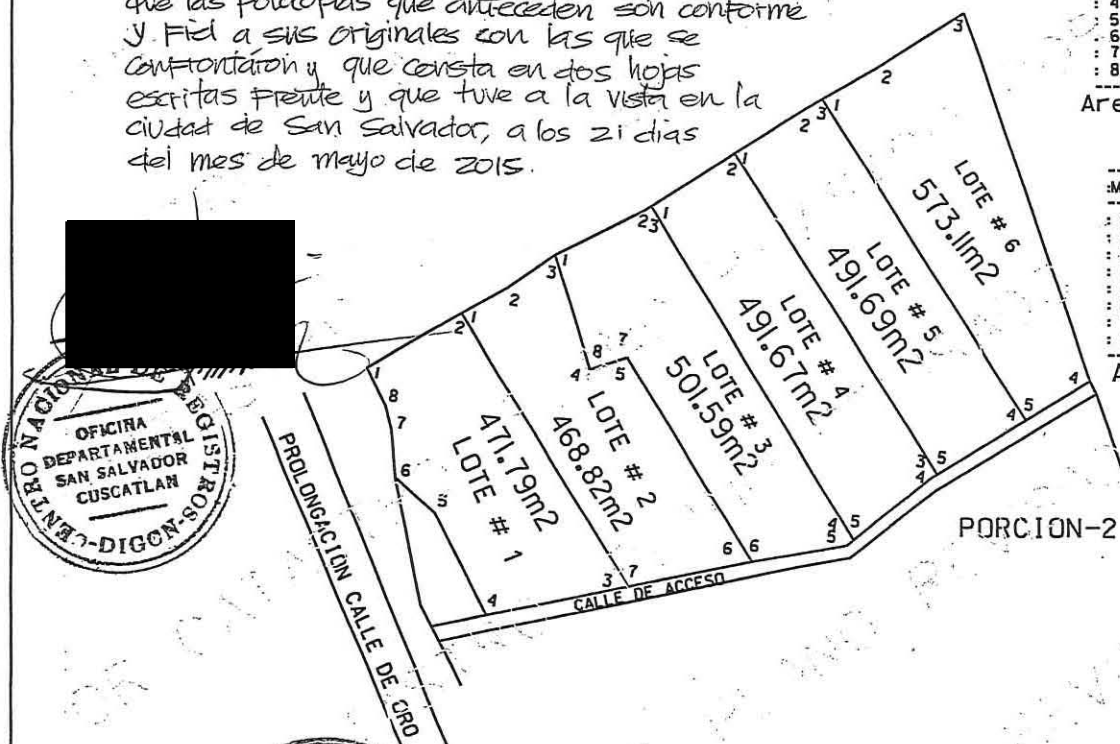

AUTORIZACION  
 CARLOS NEFTALY RAMOS  
 FIRMA Y SELLO

UNIDAD DE MAPEO CATASTRAL  
 TECNICO RESPONSABLE :  
 OFICINA DE MANTENIMIENTO CATASTRAL DEPARTAMENTAL DE SAN SALVADOR  
 02 DE JULIO DE 2007

REFERENCIA DE LA HOJA Y ESCALA  
 MAPA CATASTRAL 0619R01  
 PARCELA 1384  
 SIN ESCALA

INSTITUTO GEOGRAFICO Y DEL CATASTRO NACIONAL  
 PUBLICA DE EL SALVADOR  
 DERECHOS RESERVADOS







# CENTRO NACIONAL DE REGISTROS

## DIRECCIÓN DEL INSTITUTO GEOGRAFICO Y DEL CATASTRO NACIONAL

25 de junio de 2007

Estimado(a) señor(a):

Han sido revisados los planos correspondientes al proyecto de **PARTICION**, con la identificación siguiente:

- Número de Transacción:  
062007014247
- Antecedente Registral:  
Tipo: SIRyC, Matricula : 60036789, Indice: 00000  
Tipo: TRANSACCION CATASTRAL, Transaccion : 062007014243  
Tipo: TRANSACCION CATASTRAL, Transaccion : 062007007915  
Tipo: TRANSACCION CATASTRAL, Transaccion : 062007007916
- Nombre de el(los) Propietario(s):  
[Redacted]
- Identificación Catastral:  
0619R01 - 1384



### REVISION APROBADA

Comprobando que éstos son congruentes con la información controlada en catastro.

Por lo que se hace constar que dichos Planos, ya fueron revisados Catastralmente.

Al respecto, adjunto encontrarán impresión sin escala de la revisión efectuada.

Atentamente,



Carlos Nertali Ramos

Jefe de Oficina de Mantenimiento Catastral



Técnico de Mapeo

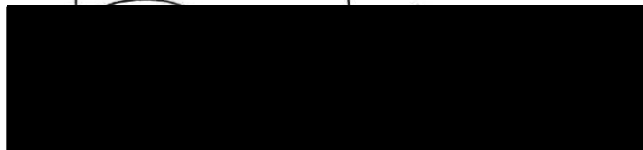
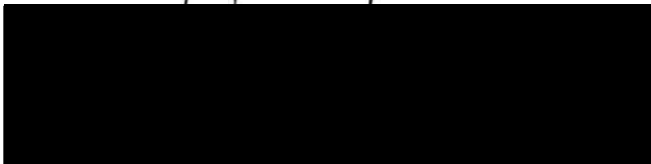

CENTRO NACIONAL DE REGISTROS

Registro de la Propiedad Raíz e Hipotecas-Registro-Catastro-Instituto Geográfico Nacional

1ª Calle Poniente y 43 Avenida Norte #2310, San Salvador, El Salvador, C.A. Teléfonos(503)22608000/22604848

www.cnr.gob.sv

062007014247

Departamento : SAN SALVADOR Municipio :   
 Mapa : 0619R01 Parcela : 1384   
 Solicitante :   
 Propietario :   
 Servicio solicitado : - PARTICION   
 Direcci#n :

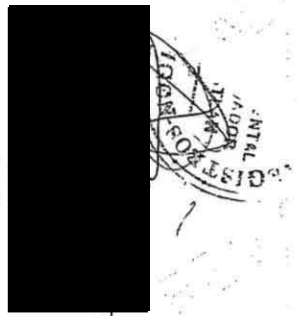

...ingrasa al jefe de la oficina de mantenimiento catastral, del Instituto Geografico y del catastro Nacional, del centro Nacional de Registros, con sede en San Salvador CERTIFICA : que las fotocopias que anteceden son confome y Fiel a sus originales con las que se confrontaron y que consta en dos hojas escritas frente y que tuve a la vista en la ciudad de San Salvador, a los 21 dias del mes de mayo de 2010.

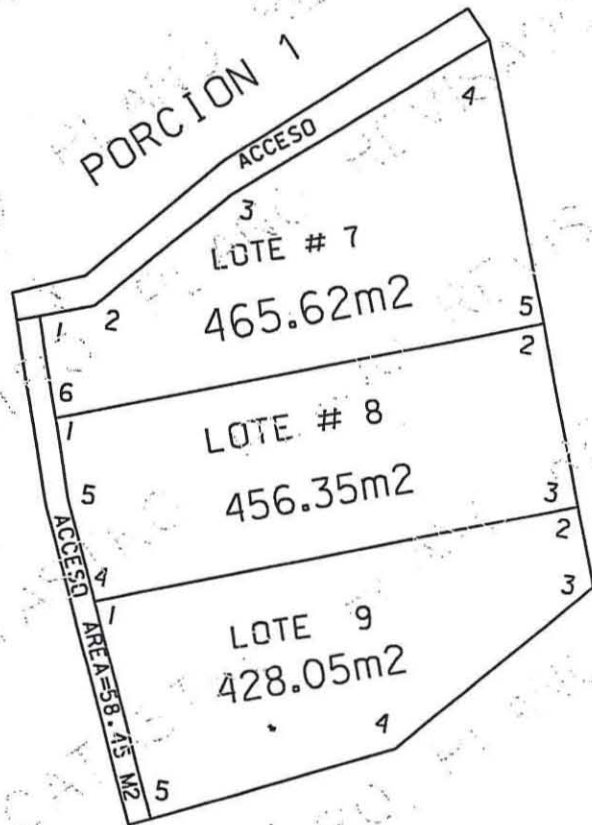

LOTE # 9

MOJON	DISTANCIA	RUMBO
1	34.58	N69° 13.3'E
2	5.73	S20° 46.6'E
3	17.85	S41° 18.1'O
4	17.84	S64° 22.3'O
5	15.62	N24° 32.3'O

Area : 428.05m<sup>2</sup>

LOTE # 7

MOJON	DISTANCIA	RUMBO
1	3.95	N70° 18.3'E
2	12.30	N41° 34.6'E
3	21.08	N49° 4.6'E
4	20.15	S20° 46.6'E
5	34.86	S69° 13.3'O
6	7.27	N18° 56.4'O

Area : 465.62m<sup>2</sup>

LOTE # 8

MOJON	DISTANCIA	RUMBO
1	34.86	N69° 13.3'E
2	13.08	S20° 46.6'E
3	34.58	S69° 13.3'O
4	7.22	N24° 32.3'O
5	5.89	N18° 56.4'O

Area : 456.35m<sup>2</sup>

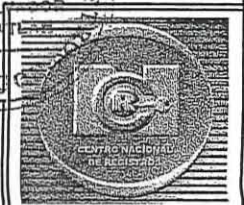

AUTORIZA  
 CARLOS HEFTALY RAMOS

UNIDAD DE MAPEO CATASTRAL  
 TECNICO RESPONSABLE :  
 OFICINA DE MANTENIMIENTO CATASTRAL  
 DEPARTAMENTAL DE SAN SALVADOR  
 25 DE JUNIO DE 2007

REFERENCIA DE LA HOJA Y ESCALA  
 MAPA CATASTRAL 0619R01  
 PARCELA 1384  
 SIN ESCALA

INSTITUTO GEOGRAFICO Y DEL CATASTRO NACIONAL  
 REPUBLICA DE EL SALVADOR  
 DERECHOS RESERVADOS