



CENTRO  
NACIONAL  
DE REGISTROS

# **DOCUMENTO EN VERSION PÚBLICA**

**De conformidad a los**

**Artículos:**

**24 letra “c” y 30 de la LAIP.**

**Se han eliminado los datos  
personales**

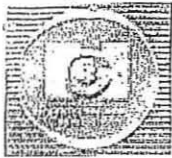

**COPIA**

CENTRO NACIONAL DE REGISTROS

El . . .



**DIRECCIÓN DEL INSTITUTO GEOGRÁFICO Y DEL CATASTRO NACIONAL**

15 de may de 2008

Estimado(a) señor(a):

Han sido revisados los planos correspondientes al proyecto de **SEGREGACION SIMPLE**, con la identificación siguiente:

- o Número de Transacción:  
062008009252
- o Antecedente Registral:  
Tipo: LIBRO, Tomo : 3249, Inscripción : 46  
Tipo: REGISAL II, Matricula : M05152372
- o Nombre de el(los) Propietario(s):  
[REDACTED]
- o Identificación Catastral:  
0619U35 - 532

REVISION TECNICA APROBADA. Nota: se informa que el antecedente No 46 del Lib 3249, esta trasladado al sistema automatizado con Matricula M05152372, siendo los propietarios por herencia [REDACTED]

Comprobando que éstos son congruentes con la información controlada en catastro.

Por lo que se hace constar que dichos Planos, ya fueron revisados Catastralmente.

Al respecto, adjunto encontrarán impresión sin escala de la revisión efectuada.

Atentamente,

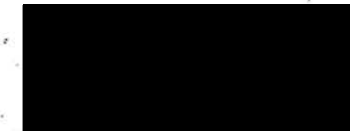

Carlos Nertali Ramos  
Jefe de Oficina de Mantenimiento Catastral

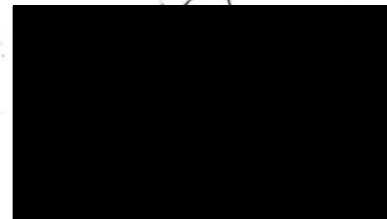

Técnico de Mapeo

CENTRO NACIONAL DE REGISTROS

Registro de la Propiedad Raíz e Hipotecas-Registro-Catastro-Instituto Geográfico Nacional

1ª Calle Poniente y 43 Avenida Norte #2310, San Salvador, El Salvador, C.A. Teléfonos(503)22608000/22604848

www.cnr.gob.sv

Transacción----- 062008009252  
 Servicio----- SEGREGACION SIMPLE  
 Propietario(s)----- [REDACTED]  
 Inscripción----- Matrícula: M05152372  
 Dirección----- [REDACTED]

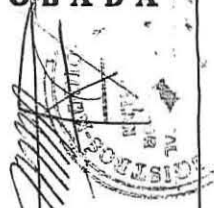

Infrascrito jefe de la Oficina de Mantenimiento Catastral del Instituto Geográfico y del Catastro Nacional, del Centro Nacional de Registros, con sede en San Salvador, CERTIFICA: que las fotografías que anteceden son conformes y fieles a sus originales con las que se confrontaron y que consta en dos hojas escritas frente y que tuvo a la vista en la ciudad de San Salvador a los veintidos días del mes de septiembre de dos mil quince.

X=481543.5280  
 Y=291632.4490

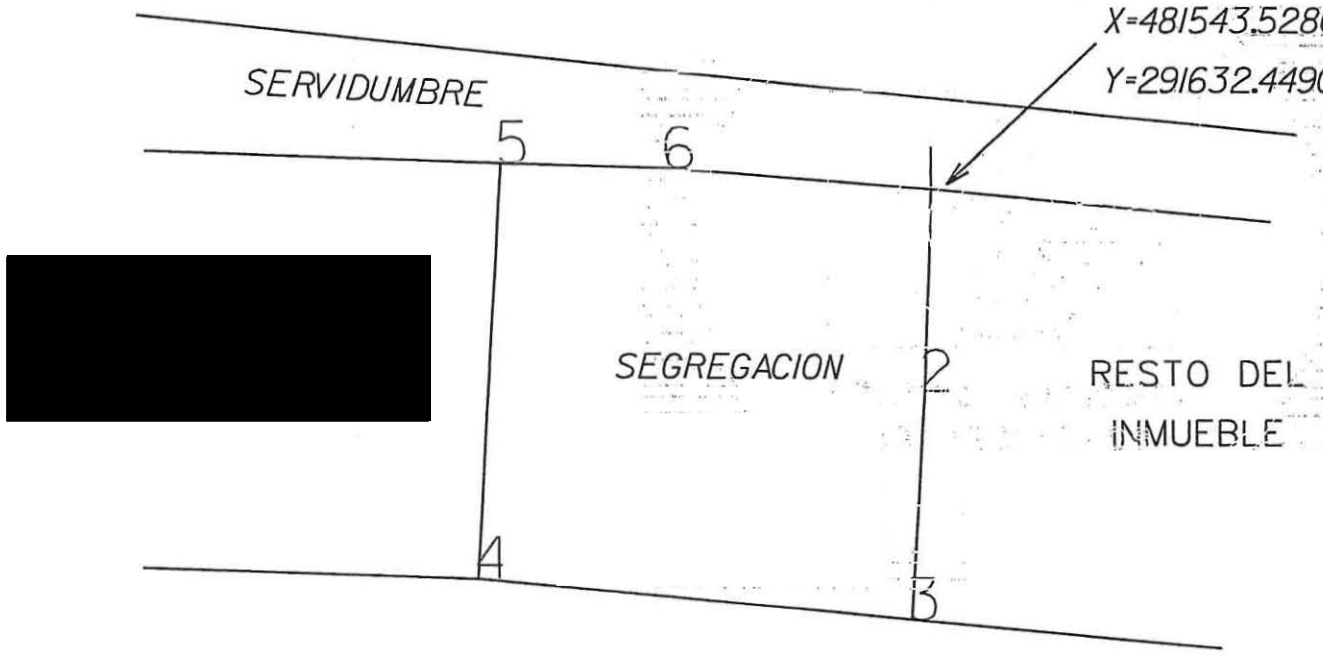

MOJON	DISTANCIA	RUMBO
1	5.83	S2° 7.00' 48" O
2	6.54	S3° 33.00' 31" O
3	12.46	N84° 28.00' 15" O
4	11.94	N3° 13.00' 36" E
5	4.72	S88° 11.00' 47" E
6	7.66	S85° 17.00' 33" E

Area : 152.20m2  
 217.77v2

Error lineal: 0.01 : 0.01  
 Precisión lineal : 1/4826

CUMULOS INTERNACIONALES



**AUTORIZADO**  
 CARLOS NEFTALY RAMOS  
 FIRMA Y SELLO

UNIDAD DE REVISION DE PROYECTOS  
 REVISION TECNICA REALIZADA POR :  
 OFICINA DE MANTENIMIENTO CATASTRAL  
 DEPARTAMENTAL DE: SAN SALVADOR  
 15/05/08

REFERENCIA DE LA HOJA  
 DEPARTAMENTO SAN SALVADOR  
 MUNICIPIO [REDACTED]  
 MAPA CATASTRAL 0619U35  
 PARCELA 532

INSTITUTO GEOGRAFICO Y DEL CATASTRO NACIONAL  
 REPUBLICA DE EL SALVADOR  
 DERECHOS RESERVADOS  
 PLANO SIN ESCALA

