



CENTRO
NACIONAL
DE REGISTROS

DOCUMENTO EN VERSION PÚBLICA

De conformidad a los

Artículos:

24 letra “c” y 30 de la LAIP.

**Se han eliminado los datos
personales**



CENTRO NACIONAL DE REGISTROS

DIRECCIÓN DEL INSTITUTO GEOGRAFICO Y DEL CATASTRO NACIONAL

[REDACTED]
06 de diciembre de 2012

Estimado(a) señor(a):

Han sido revisados los planos correspondientes al proyecto de **REMEDIACION**, con número de transacción 062012017510 Identificación Catastral: 0615R01 - 940 encontrando que estos presentan **Pendiente de presentar correcciones: Según se determinó con el análisis técnico junto con la inspección de campo, el plano presentado técnicamente refleja la realidad física, pero se encontró diferencia con el colindante Oriente, es necesario que se verifique, además de aclarar la situación de la calle o acceso por el mismo rumbo**, por lo que en esta ocasión le rogamos favor nos presente correcciones o amplíen la información ya presentada a fin de darle seguimiento a su solicitud de Revisión de Planos.

Al respecto, se le proporcionará en la oficina del CNR una impresión sin escala donde se detallan las incongruencias encontradas.

Atentamente,

[REDACTED]
Técnico de Mapeo

[REDACTED]
Técnico de Campo

[REDACTED]
Arg. Oscar Antonio Jiménez Quevedo
Jefe de Oficina de Mantenimiento Catastral



La presente notificación sin firmas y sello no tienen validez

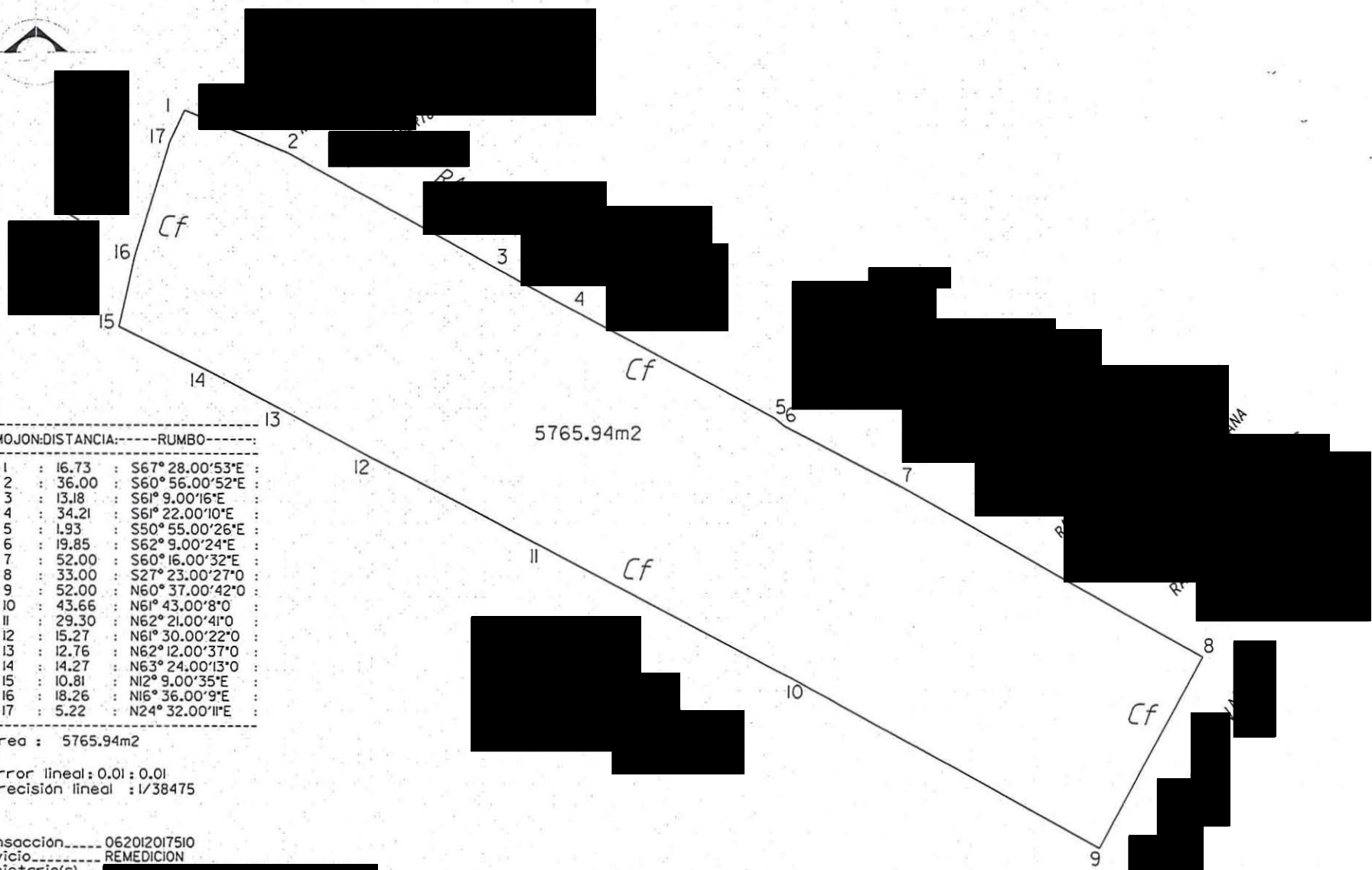

-----MOJON:DISTANCIA:-----RUMBO-----

: 1	: 16.73	: S67° 28.00'53"E
: 2	: 36.00	: S60° 56.00'52"E
: 3	: 13.18	: S61° 9.00'16"E
: 4	: 34.21	: S61° 22.00'10"E
: 5	: 1.93	: S50° 55.00'26"E
: 6	: 19.85	: S62° 9.00'24"E
: 7	: 52.00	: S60° 16.00'32"E
: 8	: 33.00	: S27° 23.00'27"O
: 9	: 52.00	: N60° 37.00'42"O
: 10	: 43.66	: N61° 43.00'8"O
: 11	: 29.30	: N62° 21.00'41"O
: 12	: 15.27	: N61° 30.00'22"O
: 13	: 12.76	: N62° 12.00'37"O
: 14	: 14.27	: N63° 24.00'13"O
: 15	: 10.81	: N12° 9.00'35"E
: 16	: 18.26	: N16° 36.00'9"E
: 17	: 5.22	: N24° 32.00'11"E

Area : 5765.94m2
 Error lineal: 0.01 : 0.01
 Precisión lineal : 1/38475

Transacción.....062012017510
 Servicio.....REMEDICION
 Propietario(s).....
 Inscripción.....Matricula: 60142515 indice: 00000
 Dirección.....
 Responsable del levantamiento.....
 IC-1731-.....

AUTORIZA
 [Redacted Signature]
 ARO / OSCAR ANTONIO JIMENEZ GUEVEDO
 FIRMA X SELLO

UNIDAD DE REVISION DE PROYECTOS
 REVISION TECNICA REALIZADA POR :
 [Redacted Name]
 OFICINA DE MANTENIMIENTO CATASTRAL
 DEPARTAMENTAL DE SAN SALVADOR
 06/12/12

REFERENCIA DE LA HOJA
 DEPARTAMENTO SAN SALVADOR
 MUNICIPIO [Redacted]
 MAPA CATASTRAL 0615R01
 PARCELA 940

INSTITUTO GEOGRAFICO Y DEL CATASTRO NACIONAL
CENTRO NACIONAL DE REGISTROS
 DERECHOS RESERVADOS
 PLANO SIN ESCALA

