



CENTRO
NACIONAL
DE REGISTROS

DOCUMENTO EN VERSION PÚBLICA

**De conformidad a los
Artículos:**

24 letra “c” y 30 de la LAIP.

**Se han eliminado los datos
personales**



CENTRO NACIONAL DE REGISTROS



DIRECCIÓN DEL INSTITUTO GEOGRAFICO Y DEL CATASTRO NACIONAL

[Redacted]

20 de junio de 2013

Estimado(a) señor(a):

Han sido revisados los planos correspondientes al proyecto de REMEDICION, con número de transacción 062013008203 Identificación Catastral: 0610R10 - 264 encontrando que estos presentan Pendiente de correcciones, el plano presenta diferencia a la realidad física sobre todo en el tramo de 6 a 7 y se sugiere revisar también los tramos de 18 a 1 ya que hay que tomar en cuenta todas las deflexiones, así como es necesario chequear el colindante al norte ya que entre la calle y el inmueble a remedir queda una pequeña porción y no se observa nombre del colindante, por lo que en esta ocasión le rogamos favor nos presente correcciones o amplien la información ya presentada a fin de darle seguimiento a su solicitud de Revisión de Planos.

Al respecto, se le proporcionará en la oficina del CNR una impresión sin escala donde se detallan las incongruencias encontradas.

Atentamente,

[Redacted] Técnico de Mapeo

[Redacted] Técnico de Campo

Arg. Oscar Antonio Jimenez Quevedo
Jefe de Oficina de Mantenimiento Catastral



La presente notificación sin firmas y sello no tienen validez

Infrascrito Jefe, de la Oficina de Mantenimiento Catastral del Instituto Geográfico y del Catastro Nacional, del Centro Nacional de Registros, con sede en San Salvador, CERTIFICA: Que las fotocopias que anteceden son conforme y fiel a sus originales con las que se confrontaron y que consta en dos hojas escritas frente y que tuve a la vista en la ciudad de San Salvador, a los 05 días del mes de Julio de dos mil trece.



Firma y sello

NO	LONGITUD	ALTIMO
1	10.58	S69° 3.00' 53"E
2	26.14	N55° 1.00' 37"E
3	13.87	N55° 17.00' 37"E
4	5.53	N56° 15.00' 45"E
5	9.38	N09° 59.00' 56"E
6	54.84	S6° 20.00' 07"E
7	10.25	S19° 49.00' 40"O
8	15.14	S38° 29.00' 58"O
9	5.99	S0° 15.00' 27"O
10	4.59	S27° 24.00' 58"O
11	2.60	S37° 3.00' 07"O
12	4.42	S69° 32.00' 55"O
13	6.89	S57° 0.00' 40"O
14	37.45	S37° 55.00' 34"O
15	24.59	N56° 19.00' 50"O
16	9.25	N80° 39.00' 35"O
17	5.52	S86° 15.00' 40"O
18	35.68	N5° 55.00' 46"E
19	9.56	N9° 0.00' 35"E
20	15.09	N25° 57.00' 37"E
21	47.49	N27° 49.00' 56"E

Area: 1 103.5m2
1063.38v2
Error lineal: 0.34: 0.34
Precisión lineal: 1/1005

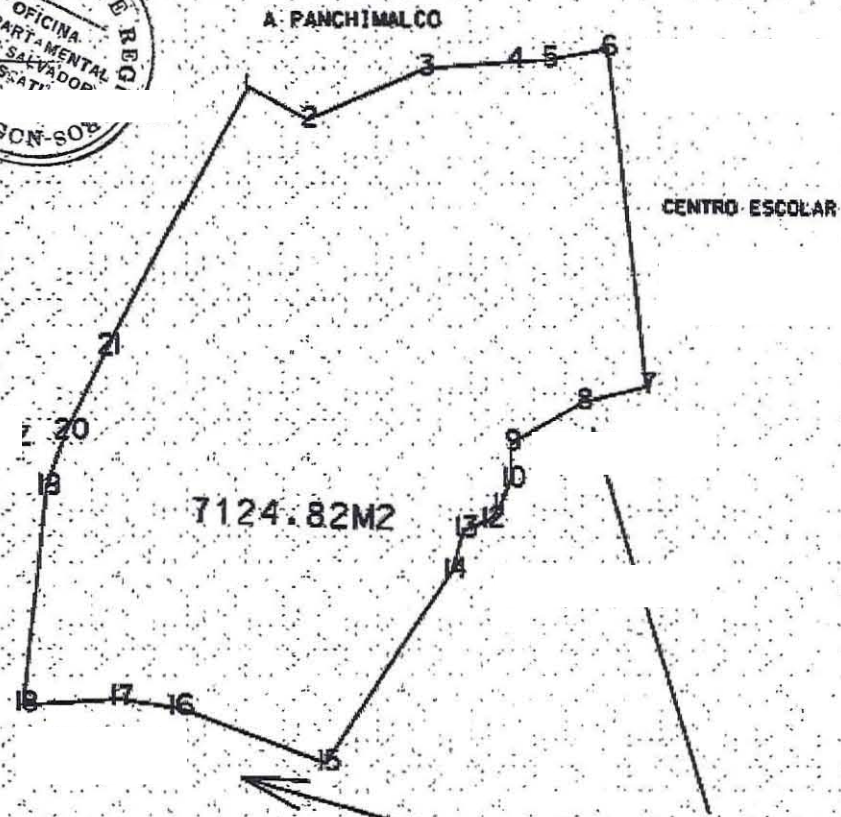

Transacción: 062013008203
 Servicio: REMEDIACION
 Propietario(s): [REDACTED]
 Inscripción: Matricula: M05178853 Asiento: [REDACTED]
 Dirección: [REDACTED]
 Responsable del Levantamiento: [REDACTED]
 C-1930 - [REDACTED]



INSTITUTO GEOGRAFICO Y DEL CATASTRO NACIONAL CENTRO NACIONAL DE REGISTROS DEPARTAMENTO SAN SALVADOR MUNICIPIO [REDACTED] MAPA CATASTRAL [REDACTED] PARCELA 264	INSTITUTO GEOGRAFICO Y DEL CATASTRO NACIONAL CENTRO NACIONAL DE REGISTROS DEPARTAMENTO SAN SALVADOR MUNICIPIO [REDACTED] MAPA CATASTRAL [REDACTED] PARCELA 264	INSTITUTO GEOGRAFICO Y DEL CATASTRO NACIONAL CENTRO NACIONAL DE REGISTROS DEPARTAMENTO SAN SALVADOR MUNICIPIO [REDACTED] MAPA CATASTRAL [REDACTED] PARCELA 264	INSTITUTO GEOGRAFICO Y DEL CATASTRO NACIONAL CENTRO NACIONAL DE REGISTROS DEPARTAMENTO SAN SALVADOR MUNICIPIO [REDACTED] MAPA CATASTRAL [REDACTED] PARCELA 264
---	---	---	---

