



CENTRO  
NACIONAL  
DE REGISTROS

# **DOCUMENTO EN VERSION PÚBLICA**

**De conformidad a los**

**Artículos:**

**24 letra “c” y 30 de la LAIP.**

**Se han eliminado los datos  
personales**



**COPIA**  
**CENTRO NACIONAL DE REGISTROS**

El...



**DIRECCIÓN DEL INSTITUTO GEOGRAFICO Y DEL CATASTRO NACIONAL**

[Redacted]  
07 de septiembre de 2012

Estimado(a) señor(a):

Han sido revisados los planos correspondientes al proyecto de REMEDICION, con número de transacción 082012010845 Identificación Catastral: 0819U33 - 112 encontrando que estos presentan según plano presentado y verificación por parte del técnico de campo el plano refleja la realidad física, sin embargo la matrícula que ampara dicho Inmueble presenta un área de 239.07 m<sup>2</sup> y el área a remedir es mucho mayor que la que ampara el documento siendo de 402.75m<sup>2</sup>, por lo que en esta ocasión le rogamos favor nos presente correcciones o amplíen la información ya presentada a fin de darle seguimiento a su solicitud de Revisión de Planos.

Al respecto, se le proporcionará en la oficina del CNR una impresión sin escala donde se detallan las incongruencias encontradas.

Atentamente,

[Redacted]  
Técnico de Mapeo



[Redacted] Técnico de Campo  
Arq. Oscar Antonio Jiménez Quevedo  
Jefe de Oficina de Mantenimiento Catastral

*La presente notificación sin firmas y sello no tienen validez.*



....infrascrito Jefe de la Oficina de Mantenimiento Catastral del Instituto Geográfico y del Catastro Nacional, del Centro Nacional de Registros, con sede en San Salvador, CERTIFICA: Que las fotocopias que anteceden son conforme y fiel a sus originales con las que se confrontaron y que consta en dos hojas escritas frente y que tuve a la vista en la ciudad de San Salvador, a los 20 días del mes de Agosto de dos mil trece.



REMEDICION

ORDEN	DISTANCIA	RUMBO
1	20.09	S39° 12.20' 0"E
2	6.54	S25° 37.50' 0"E
3	16.23	S34° 39.60' 0"E
4	6.05	S49° 49.80' 0"0
5	4.55	S60° 30.30' 0"0
6	17.45	N31° 30.30' 0"0
7	25.66	N29° 55.30' 0"0
8	6.91	N56° 13.10' 0"E

Area : 402.75m2

Error lineal : 0.00: 0.00  
Precisión lineal : 1/28808

PASAJE "C"

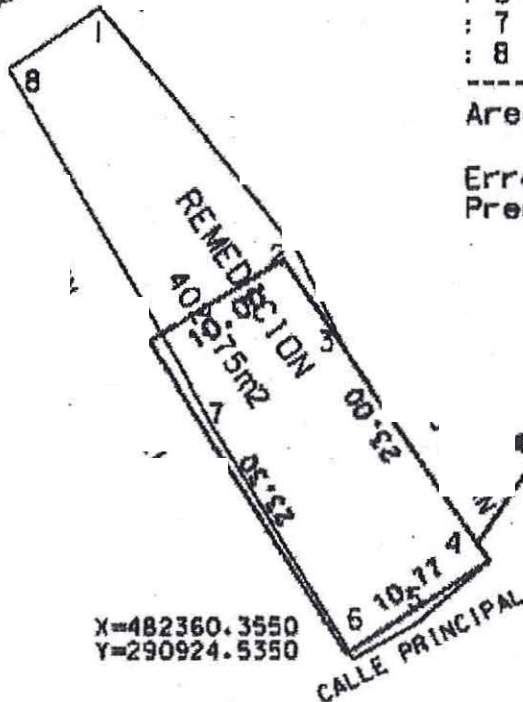

X=482360.3550  
Y=290924.5350

Transaccion.....062012010945  
 Servicio.....REMEDICION  
 Propietario(s).....  
 Inscripción.....NO REGISTRADOS  
 Dirección.....  
 Responsable del evento.....  
 IC-2500 - .....

UNIDAD DE REGISTRO...  
 DEPARTAMENTO...  
 MUNICIPIO...  
 MAPA CATASTRAL...  
 FOLIO...  
 AREA...  
 PLANO...

DEPARTAMENTO...  
 MUNICIPIO...  
 MAPA CATASTRAL...  
 FOLIO...  
 AREA...  
 PLANO...

INSTITUTO GEOGRAFICO Y DEL CATASTRO NACIONAL  
 CENTRO NACIONAL DE REGISTROS  
 DIRECCION REGISTROS  
 PLANO SAN ISIDORO

