



CENTRO
NACIONAL
DE REGISTROS

DOCUMENTO EN VERSION PÚBLICA

De conformidad a los

Artículos:

24 letra “c” y 30 de la LAIP.

**Se han eliminado los datos
personales**

06-03-07
COPIA

CENTRO NACIONAL DE REGISTROS



DIRECCIÓN DEL INSTITUTO GEOGRÁFICO Y DEL CATÁSTRO NACIONAL

[Redacted]

29 de noviembre de 2007

Estimado(a) señor(a):

Han sido revisados los planos correspondientes al proyecto de REMEDICIÓN, con la identificación siguiente:

- Número de Transacción:
062007022257
- Antecedente Registral:
Tipo: SIRyC, Matrícula : 80194955, Índice: 00000
Tipo: LIBRO, Tomo : 4662, Inscripción : 42
- Nombre de el(las) Propietario(s):
[Redacted]
- Identificación Catastral:
0603R01 - 355

REVISIÓN APROBADA

Comprobando que éstos son congruentes con la información controlada en catastro.

Por lo que se hace constar que dichos Planos, ya fueron revisados Catastralmente.

Al respecto, adjunto encontrarán impresión sin escala de la revisión efectuada.

Atentamente,

[Redacted]
Técnico de Mapeo

[Redacted]
Técnico de Campo

Carlos Néstor Ramos
Jefe de Oficina de Mantenimiento Catastral



554-17-07

062007022257

...infrascrito Jefe de la Oficina de Mantenimiento Catastral del Instituto Geográfico y del Catastro Nacional, del Centro Nacional de Registros, con sede en San Salvador, CERTIFICA: Que las fotocopias que anteceden son conforme y fiel a sus originales con las que se confrontaron y que consta en dos hojas escritas frente y que tuve a la vista en la ciudad de San Salvador, a los 14 días del mes de Octubre de dos mil trece.

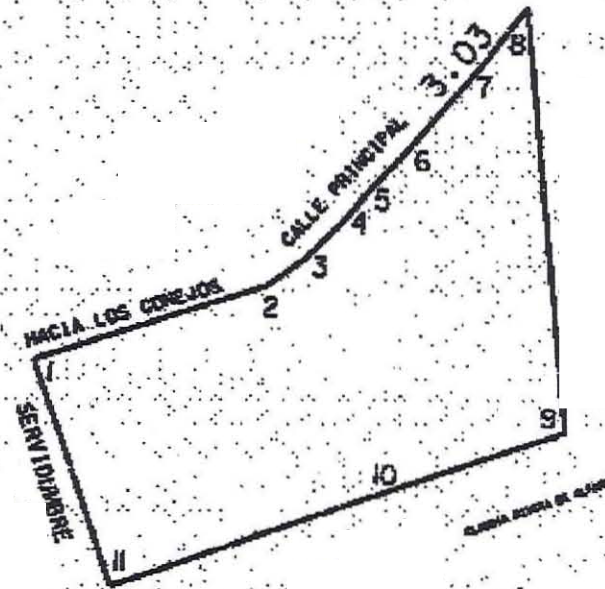

MOJON	DISTANCIA	RLMBO
1	15.36	N68° 13' E
2	3.07	N49° 35.1' E
3	3.45	N41° 25.4' E
4	2.09	N35° 37.1' E
5	3.64	N38° 59.1' E
6	7.17	N36° 30.5' E
7	4.96	N33° 43.4' E
8	27.97	S8° 28.1' E
9	12.07	S66° 54.3' O
10	18.08	S66° 41.6' O
11	15.90	N21° 25.4' O

Area : 592.78m²

