



CENTRO  
NACIONAL  
DE REGISTROS

# **DOCUMENTO EN VERSION PÚBLICA**

**De conformidad a los  
Artículos:**

**24 letra “c” y 30 de la LAIP.**

**Se han eliminado los datos  
personales**



## CENTRO NACIONAL DE REGISTROS

### DIRECCIÓN DEL INSTITUTO GEOGRAFICO Y DEL CATASTRO NACIONAL

25 de julio de 2009

Estimado(a) señor(a):

Han sido revisados los planos correspondientes al proyecto de **SEGREGACION SIMPLE**, con la identificación siguiente:

- Número de Transacción:  
062009012729
- Antecedente Registral:  
Tipo: SIRyC, Matricula : 60413554, Indice: 00000  
Tipo: TRANSACCION CATASTRAL, Transaccion : 062009004547  
Tipo: TRANSACCION CATASTRAL, Transaccion : 062009009531
- Nombre de el(los) Propietario(s):  
[REDACTED]
- Identificación Catastral:  
0614UD2 - 279

Revisión Técnica Finalizada:

Comprobando que éstos son congruentes con la información controlada en catastro.

Por lo que se hace constar que dichos Planos, ya fueron revisados Catastralmente.

Al respecto, adjunto encontrarán impresión sin escala de la revisión efectuada.

Atentamente,

[REDACTED]  
Técnico de Mapeo

[REDACTED]  
Técnico de Campo

Marta Isabel Angulo  
Jefe de Oficina de Mantenimiento Catastral



**COPIA**

CENTRO NACIONAL DE REGISTROS

Registro de la Propiedad Raíz e Hipotecas-Registro-Catastro-Instituto Geográfico Nacional

Carretera Amate y 43 Avenida Norte #2310, San Salvador, El Salvador, C.A. Teléfonos(503)22608000/22604848

www.cnr.gob.sv

NOTIFICACION FINAL

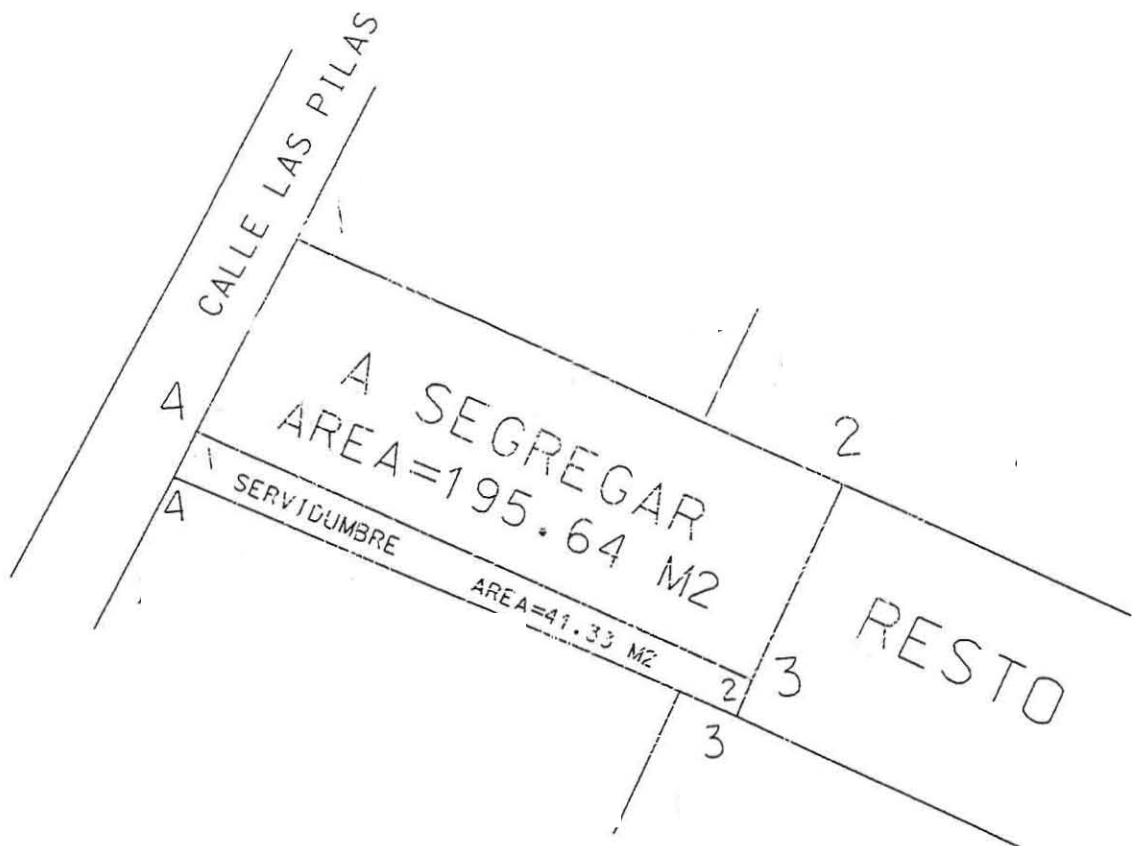

Transacción..... 062009012729  
 Servicio..... SEGREGACION SIMPLE  
 Propietar(los).....  
 Inscripción..... Matrícula: 60413554 índice: 00000  
 Dirección.....  
 Responsable del levantamiento.....

**CENTRO NACIONAL DE REGISTROS**  
 OFICINA DE PROYECTOS  
 DEPARTAMENTO DE SAN SALVADOR  
 DIRECCIÓN DE PROYECTOS  
 ARO, MARTA ISABEL ANGULO  
 FIRMA Y SELLO

UNIDAD DE REVISIÓN DE PROYECTOS  
 REVISIÓN TÉCNICA REALIZADA POR :  
 OFICINA DE MANTENIMIENTO CATASTRAL  
 DEPARTAMENTO DE SAN SALVADOR  
 25/07/09

REFERENCIA DE LA HOJA  
 DEPARTAMENTO SAN SALVADOR  
 MUNICIPIO :  
 MAPA CATASTRAL 0614UD2  
 PARCELA 279

**INSTITUTO GEOGRAFICO Y DEL CATASTRO NACIONAL**  
**CENTRO NACIONAL DE REGISTROS**  
 DERECHOS RESERVADOS  
 PLANO SIN ESCALA

