



CENTRO
NACIONAL
DE REGISTROS

DOCUMENTO EN VERSION PÚBLICA

De conformidad a los

Artículos:

24 letra “c” y 30 de la LAIP.

**Se han eliminado los datos
personales**

Instituto Salvadoreño de
Transformación Agraria (ISTA)



San Salvador, 05 de Octubre de 2012.

Ref...A.P.02-1051-12

Sres.

Oficina de Información y Respuesta C.N.R.

OyR

(San Salvador)

Presente.-

Por este medio, con la finalidad de continuar con los procesos en que se encuentran los proyectos que el Instituto Salvadoreño de Transformación Agraria (I.S.T.A.) con NIT. 0614-310131-003-0, se encuentra desarrollando, en base al **CONVENIO DE COOPERACION INTERINSTITUCIONAL**, celebrado entre el Centro Nacional de Registro (C.N.R.) y el Instituto Salvadoreño de Transformación Agraria (I.S.T.A.) en fecha 23 de Marzo de 2010; le hago la presente solicitud:

Puntualmente le solicito de manera atenta copia de Resolución Aprobada con transacción:

- Número de Transacción:
021005562005
- Antecedentes :
Tipo: SIRyC, Matricula : 20077027, Índice: 00000, Tipo: SIRyC, Matricula : 20077028, Índice: 00000
- Nombre de el(los) Propietario(s):
[REDACTED]
- Departamento: Cúscatlan
- Municipio: [REDACTED]
- Identificación Catastral:
0201R12 - 59

El proyecto fue aprobado por la célula I.S.T.A.-C.N.R en fecha 03 de Octubre 2005, no omito manifestar la urgencia de esta información dado que es el único requisito que nos solicita para ser presentado el documento.

Sin más por el momento.

[REDACTED]
Técnico de Registro Catastral
ISTA

[REDACTED]
Ing. Milton Miguel Hasbún Bardales
Jefe Departamento de Proyectos de Parcelación
ISTA

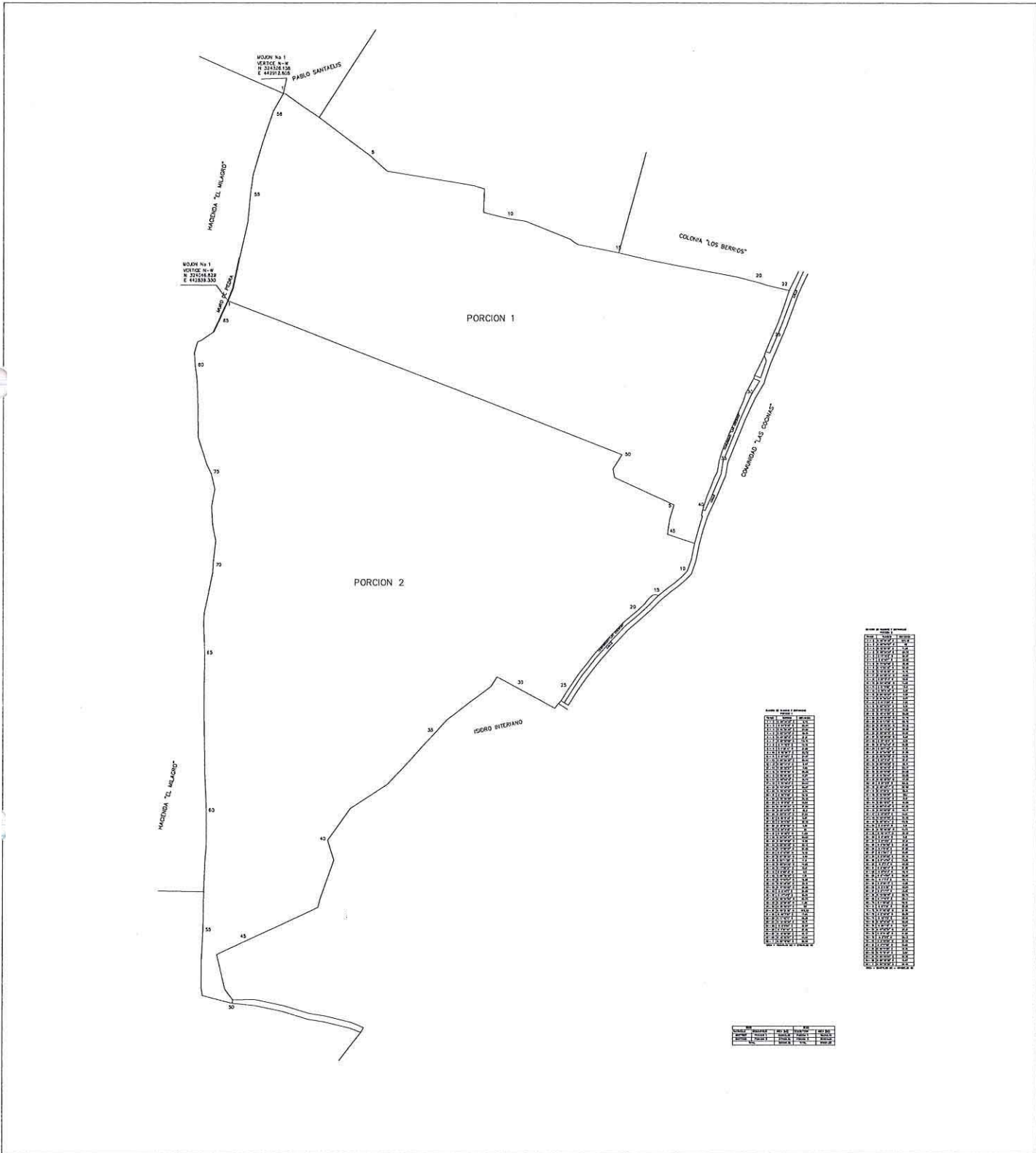

Parcela	Superficie	Valor	Impuesto
1	1000	10000	1000
2	2000	20000	2000
3	3000	30000	3000
4	4000	40000	4000
5	5000	50000	5000
6	6000	60000	6000
7	7000	70000	7000
8	8000	80000	8000
9	9000	90000	9000
10	10000	100000	10000
11	11000	110000	11000
12	12000	120000	12000
13	13000	130000	13000
14	14000	140000	14000
15	15000	150000	15000
16	16000	160000	16000
17	17000	170000	17000
18	18000	180000	18000
19	19000	190000	19000
20	20000	200000	20000
21	21000	210000	21000
22	22000	220000	22000
23	23000	230000	23000
24	24000	240000	24000
25	25000	250000	25000
26	26000	260000	26000
27	27000	270000	27000
28	28000	280000	28000
29	29000	290000	29000
30	30000	300000	30000
31	31000	310000	31000
32	32000	320000	32000
33	33000	330000	33000
34	34000	340000	34000
35	35000	350000	35000
36	36000	360000	36000
37	37000	370000	37000
38	38000	380000	38000
39	39000	390000	39000
40	40000	400000	40000
41	41000	410000	41000
42	42000	420000	42000
43	43000	430000	43000
44	44000	440000	44000
45	45000	450000	45000
46	46000	460000	46000
47	47000	470000	47000
48	48000	480000	48000
49	49000	490000	49000
50	50000	500000	50000

Parcela	Superficie	Valor	Impuesto
1	1000	10000	1000
2	2000	20000	2000
3	3000	30000	3000
4	4000	40000	4000
5	5000	50000	5000
6	6000	60000	6000
7	7000	70000	7000
8	8000	80000	8000
9	9000	90000	9000
10	10000	100000	10000
11	11000	110000	11000
12	12000	120000	12000
13	13000	130000	13000
14	14000	140000	14000
15	15000	150000	15000
16	16000	160000	16000
17	17000	170000	17000
18	18000	180000	18000
19	19000	190000	19000
20	20000	200000	20000
21	21000	210000	21000
22	22000	220000	22000
23	23000	230000	23000
24	24000	240000	24000
25	25000	250000	25000
26	26000	260000	26000
27	27000	270000	27000
28	28000	280000	28000
29	29000	290000	29000
30	30000	300000	30000
31	31000	310000	31000
32	32000	320000	32000
33	33000	330000	33000
34	34000	340000	34000
35	35000	350000	35000
36	36000	360000	36000
37	37000	370000	37000
38	38000	380000	38000
39	39000	390000	39000
40	40000	400000	40000
41	41000	410000	41000
42	42000	420000	42000
43	43000	430000	43000
44	44000	440000	44000
45	45000	450000	45000
46	46000	460000	46000
47	47000	470000	47000
48	48000	480000	48000
49	49000	490000	49000
50	50000	500000	50000



PROPIETARIO

ISTA
INSTRUTO SALVADOREÑO
UNIDAD DE INGENIERIA

REFERENCIA Y NOMBRE DEL PROYECTO

PLANO
021005562005-SAN IGNACIO-P-1Y2.dgn

HACIENDA SAN IGNACIO
PERMUTUO PORCION 1 Y 2
AREA PORCION 1 = 193,342.34 m2
AREA PORCION 2 = 342,878.88 m2
SECTOR 020R12 PARCELA 59

REALIZACION

DIRECCION DE CATASTRO

CELULA ISTA-CNR
IT04-18/10/2008

CARTOGRAFIA CATASTRAL URBANA

Para Edificios Para Topografica Para Urbanas

DEPARTAMENTO DE: SANTA ANA

MUNICIPIO DE: [REDACTED]

CANTON: [REDACTED]



CENTRO NACIONAL DE REGISTROS. REPUBLICA DE EL SALVADOR
DERECHOS RESERVADOS