



CENTRO
NACIONAL
DE REGISTROS

DOCUMENTO EN VERSION PÚBLICA

De conformidad a los

Artículos:

24 letra “c” y 30 de la LAIP.

**Se han eliminado los datos
personales**



CENTRO NACIONAL DE REGISTROS

DIRECCIÓN DEL INSTITUTO GEOGRAFICO Y DEL CATASTRO NACIONAL

24 de junio de 2008

Estimado(a) señor(a):

Han sido revisados los planos correspondientes al proyecto de **PARTICION**, con la identificación siguiente:

- Número de Transacción:
052008004729
- Antecedente Registral:
Tipo: SIRyC, Matricula : 30093800, Indice: 00000
- Nombre de el(los) Propietario(s):
[REDACTED]
- Identificación Catastral:
0502R03 - 32

REVISION APROBADA

Comprobando que éstos son congruentes con la información controlada en catastro.

Por lo que se hace constar que dichos Planos, ya fueron revisados Catastralmente.

Al respecto, adjunto encontrarán impresión sin escala de la revisión efectuada.

Atentamente,

[REDACTED]
Técnico de Mapeo

[REDACTED]
Técnico de Campo

Karla Beatriz Rivera
Jefe de Oficina de Mantenimiento Catastral



CENTRO NACIONAL DE REGISTROS

Registro de la Propiedad Raíz e Hipotecas-Registro-Catastro-Instituto Geográfico Nacional
2a Ave Sur y 8a Calle Poniente, Nueva San Salvador, La Libertad, El Salvador, C.A. Teléfonos(503)22290099, 22296239 y 22289111
www.cnr.gob.sv



PRESENTA

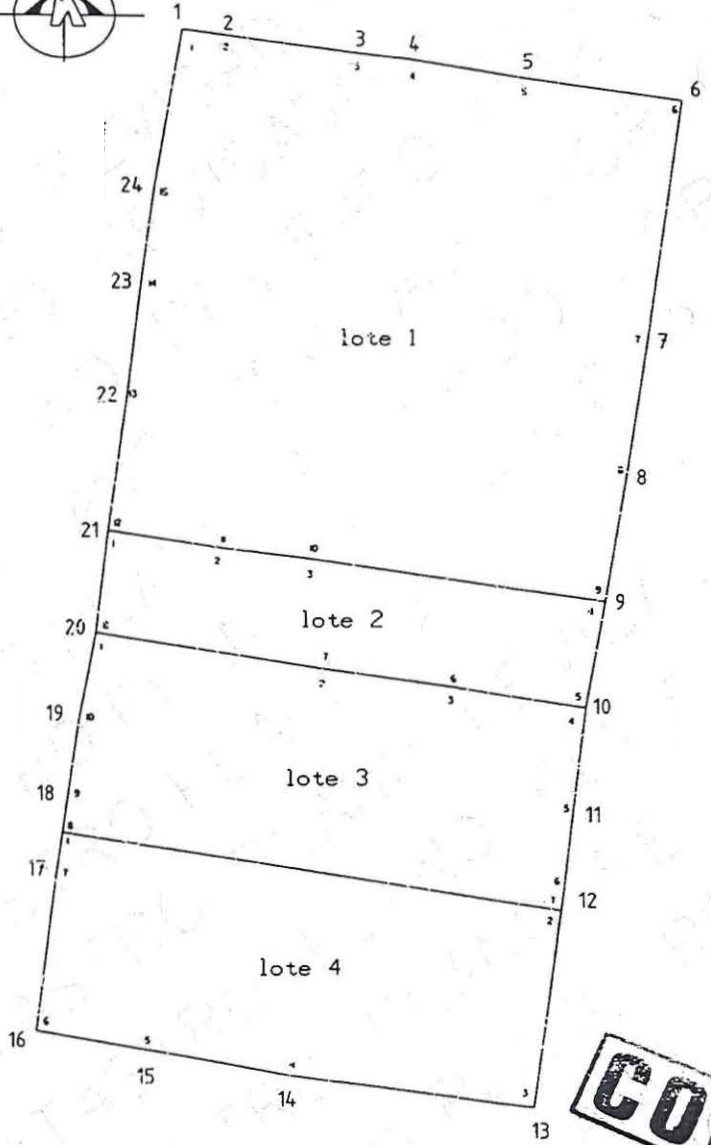

lote tres

ALONGITUDINAL	ANCHO
1 : 43.85	S 81° 00' 00" E
2 : 25.43	S 82° 22' 00" E
3 : 26.45	S 82° 00' 00" E
4 : 31.0	S 81° 00' 00" E
5 : 61.2	S 84° 00' 00" E
6 : 3.20	S 7° 40' 00" E
7 : 97.30	N 8° 00' 00" E
8 : 1.20	N 34° 00' 00" E
9 : 41.85	N 87° 00' 00" E
10 : 46.83	N 87° 00' 00" E

Area : 378.03m2

lote dos

ALONGITUDINAL	ANCHO
1 : 25.59	S 80° 00' 00" E
2 : 17.26	S 81° 00' 00" E
3 : 57.88	S 81° 00' 00" E
4 : 20.64	S 82° 00' 00" E
5 : 26.45	S 82° 00' 00" E
6 : 25.13	N 82° 00' 00" E
7 : 43.25	N 87° 00' 00" E
8 : 19.38	N 87° 00' 00" E

Area : 1946.64m2

remedion

ALONGITUDINAL	ANCHO
1 : 8.00	S 87° 00' 00" E
2 : 29.33	S 87° 00' 00" E
3 : 10.94	S 87° 00' 00" E
4 : 22.52	S 87° 00' 00" E
5 : 29.65	S 87° 00' 00" E
6 : 47.02	S 87° 00' 00" E
7 : 26.79	S 87° 00' 00" E
8 : 24.85	S 87° 00' 00" E
9 : 20.64	S 87° 00' 00" E
10 : 31.0	S 87° 00' 00" E
11 : 61.2	S 87° 00' 00" E
12 : 3.20	S 7° 40' 00" E
13 : 97.30	N 8° 00' 00" E
14 : 1.20	N 34° 00' 00" E
15 : 41.85	N 87° 00' 00" E
16 : 46.83	N 87° 00' 00" E
17 : 4.90	N 87° 00' 00" E
18 : 41.85	N 87° 00' 00" E
19 : 61.2	N 87° 00' 00" E
20 : 3.20	N 7° 40' 00" E
21 : 28.24	N 8° 00' 00" E
22 : 22.08	N 8° 00' 00" E
23 : 17.94	N 8° 00' 00" E
24 : 3.34	N 8° 00' 00" E

Area : 1020.13 m2

lote uno

ALONGITUDINAL	ANCHO
1 : 8.00	S 87° 00' 00" E
2 : 29.33	S 87° 00' 00" E
3 : 10.94	S 87° 00' 00" E
4 : 22.52	S 87° 00' 00" E
5 : 29.65	S 87° 00' 00" E
6 : 47.02	S 87° 00' 00" E
7 : 26.79	S 87° 00' 00" E
8 : 24.85	S 87° 00' 00" E
9 : 20.64	S 87° 00' 00" E
10 : 31.0	S 87° 00' 00" E
11 : 61.2	S 87° 00' 00" E
12 : 3.20	S 7° 40' 00" E
13 : 97.30	N 8° 00' 00" E
14 : 1.20	N 34° 00' 00" E
15 : 41.85	N 87° 00' 00" E
16 : 46.83	N 87° 00' 00" E

Area : 956.43 m2

lote cuatro

ALONGITUDINAL	ANCHO
1 : 97.30	S 8° 00' 00" E
2 : 31.8	S 7° 40' 00" E
3 : 46.36	S 33° 00' 00" E
4 : 17.99	N 8° 00' 00" E
5 : 21.93	N 8° 00' 00" E
6 : 30.64	N 23° 00' 00" E
7 : 7.76	N 87° 00' 00" E

Area : 378.03m2

COPIA

PARTICION

Número de Transacción:

052008004729

Antecedente Registral:

Tipo: SIRyC, Matricula : 30093800, Indice: 00000

Nombre de el(los) Propietario(s):

[Redacted Name]

Identificación Catastral:

0502R03 - 32

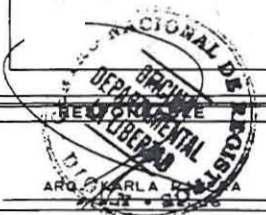

REVISADO
 [Redacted]
 MAPA CATASTRAL
 OFICINA DE MANTENIMIENTO CATASTRAL
 DEPARTAMENTO DE LA LIBERTAD
 2008

REFERENCIA DE LA HOJA Y SERIAL
 MAPA CATASTRAL 0502R03
 PARCELA 32
 SIN ESCALA

CENTRO NACIONAL DE REGISTROS. REPUBLICA DE EL SALVADOR
 DISEÑOS PREPARADOS

