



CENTRO
NACIONAL
DE REGISTROS

DOCUMENTO EN VERSION PÚBLICA

De conformidad a los

Artículos:

24 letra “c” y 30 de la LAIP.

**Se han eliminado los datos
personales**



CENTRO NACIONAL DE REGISTROS

DIRECCIÓN DEL INSTITUTO GEOGRAFICO Y DEL CATASTRO NACIONAL

28 de marzo de 2012

Estimado(a) señor(a):

Han sido revisados los planos correspondientes al proyecto de **PARTICION**, con número de transacción 062012002433 Identificación Catastral: 0619U04 - 20 encontrando que estos presentan como resultado de la inspeccion tecnica de campo se determino que el **perimetro del inmueble general no es conforme a la realidad fisica y al verificar porciones a fraccionar no se encontraron mojones en porcion 12 y 9, por lo que se solicita verificar que existan mojones definidos en cada porcion.**, por lo que en esta ocasión le rogamos favor nos presente correcciones o amplíen la información ya presentada a fin de darle seguimiento a su solicitud de Revisión de Planos.

Al respecto, se le proporcionará en la oficina del CNR una impresión sin escala donde se detallan las incongruencias encontradas.

Atentamente,

Técnico de Mapeo

Técnico de Campo

Marta Isabel Angulo
Jefe de Oficina de Mantenimiento Catastral



La presente notificación sin firmas y sello no tienen validez

Historial de Transacciones: 062011014373 y 062012000797

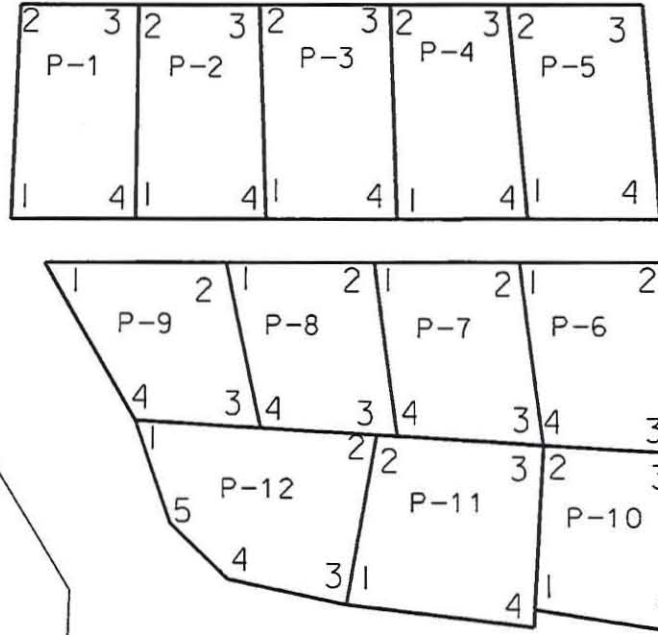

P-1
YOLANDA AVALOS

MOJONESTANCIA	RUMBO
1	8.22 : N0° 03.00' 54"E
2	6.84 : N89° 57.00' 20"E
3	8.21 : S0° 28.00' 7"D
4	6.49 : S89° 56.00' 40"D

Area : 70.77m²
Error lineal: 0.00
Precision lineal : 1/498

P-2
ANA ELIZABETH QUINTEROS

MOJONESTANCIA	RUMBO
1	8.21 : N0° 28.00' 7"E
2	6.32 : N89° 57.00' 20"E
3	8.22 : S0° 28.00' 7"D
4	6.80 : S89° 56.00' 40"D

Area : 73.54m²
Error lineal: 0.01
Precision lineal : 1/491

P-9
MIRIAN CHAVEZ DE PORTILLO

MOJONESTANCIA	RUMBO
1	9.47 : N89° 56.00' 40"E
2	8.85 : S0° 56.00' 0"E
3	6.56 : N86° 32.00' 46"D
4	9.53 : N29° 55.00' 49"D

Area : 67.08m²
Error lineal: 0.01
Precision lineal : 1/3835

P-5
FERMIN GARCIA LEMUS

MOJONESTANCIA	RUMBO
1	8.26 : N89° 58.00' 45"D
2	6.92 : N89° 57.00' 20"E
3	8.25 : S5° 3.00' 39"E
4	6.80 : S89° 56.00' 40"D

Area : 76.90m²
Error lineal: 0.01
Precision lineal : 1/4933

P-6
ISIDRA AYALA

MOJONESTANCIA	RUMBO
1	7.54 : N89° 56.00' 40"E
2	8.04 : S5° 3.00' 39"E
3	7.5 : N86° 32.00' 46"D
4	9.65 : N7° 40.00' 30"D

Area : 71.55m²
Error lineal: 0.00
Precision lineal : 1/34868

P-10
ROSA ISABEL PINEDA

MOJONESTANCIA	RUMBO
1	8.50 : N2° 49.00' 35"E
2	7.25 : S86° 32.00' 46"E
3	9.50 : S5° 3.00' 39"E
4	8.50 : N8° 9.00' 30"D

Area : 69.94m²
Error lineal: 0.00
Precision lineal : 1/10886

P-3
JOSE MAURICIO MEDRANO

MOJONESTANCIA	RUMBO
1	8.22 : N0° 58.00' 19"D
2	6.77 : N89° 57.00' 20"E
3	8.22 : S2° 8.00' 27"E
4	6.80 : S89° 56.00' 40"D

Area : 76.00m²
Error lineal: 0.00
Precision lineal : 1/580

P-4
WALTER ANTONID LOPEZ

MOJONESTANCIA	RUMBO
1	8.22 : N2° 8.00' 27"D
2	6.8 : N89° 57.00' 20"E
3	8.26 : S5° 38.00' 45"E
4	6.80 : S89° 56.00' 40"D

Area : 72.35m²
Error lineal: 0.01
Precision lineal : 1/474

P-11
MISION NACIONAL EVANGELICA

MOJONESTANCIA	RUMBO
1	9.00 : N0° 1.00' 32"E
2	8.65 : S86° 32.00' 46"E
3	9.50 : S2° 49.00' 39"D
4	8.80 : N83° 16.00' 43"D

Area : 85.3m²
Error lineal: 0.00
Precision lineal : 1/148963

P-7
ENMANUEL RIVERA

MOJONESTANCIA	RUMBO
1	7.52 : N89° 56.00' 40"E
2	9.65 : S7° 40.00' 39"E
3	7.60 : N86° 32.00' 46"D
4	9.8 : N7° 39.00' 42"D

Area : 70.9m²
Error lineal: 0.00
Precision lineal : 1/19474

P-8
CESAR SANTIAGO MUÑOZ

MOJONESTANCIA	RUMBO
1	7.70 : N89° 56.00' 40"E
2	9.8 : S7° 39.00' 42"E
3	7.70 : N86° 32.00' 46"D
4	8.85 : N0° 58.00' 19"D

Area : 65.3m²
Error lineal: 0.01
Precision lineal : 1/4628

P-12
MIGUEL ANGEL PORTILLO

MOJONESTANCIA	RUMBO
1	8.64 : S86° 32.00' 46"E
2	9.00 : S0° 1.00' 32"E
3	6.34 : N77° 48.00' 43"D
4	4.7 : N45° 55.00' 25"D
5	5.69 : N8° 47.00' 40"D

Area : 84.22m²
Error lineal: 0.01
Precision lineal : 1/3940

Transacción: 062012002433
 Servicio: PARTICION
 Propietario(s): [REDACTED]
 Inscripción: Matricula: 6005034 | Índice: 00000
 Dirección: [REDACTED]
 Responsable del Levantamiento: [REDACTED]
 IC-2219 - [REDACTED]

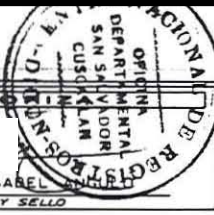

UNIDAD DE REVISION DE PROYECTOS
 REVISION TECNICA REALIZADA POR : [REDACTED]
 OFICINA DE MANTENIMIENTO CATASTRAL
 DEPARTAMENTO DE SAN SALVADOR
 28-MAR-12

REFERENCIA DE LA HOJA
 DEPARTAMENTO SAN SALVADOR
 MUNICIPIO [REDACTED]
 MAPA CATASTRAL 0619U04
 PARCELA 20

INSTITUTO GEOGRAFICO Y DEL CATASTRO NACIONAL
 CENTRO NACIONAL DE REGISTROS
 DERECHOS RESERVADOS
 PLANO SIN ESCALA

