



CENTRO
NACIONAL
DE REGISTROS

DOCUMENTO EN VERSION PÚBLICA

De conformidad a los

Artículos:

24 letra “c” y 30 de la LAIP.

**Se han eliminado los datos
personales**

CENTRO NACIONAL DE REGISTROS
DIRECCION DE DESARROLLO HUMANO Y ADMINITRACION

INFORMACION NOMINAL MARIA ELSA ARBAIZA DE RAMOS

AÑO	PLAZA	PUESTO FUNCIONAL	SUELDO
2014	ASESOR	ASESOR DE LA DIRECCIÓN EJECUTIVA	\$2,229.62
2015	ASESOR	ASESOR DE LA DIRECCIÓN EJECUTIVA	\$2,229.62
2016	ASESOR	ASESOR DE LA DIRECCIÓN EJECUTIVA	\$2,229.62
2017	ASESOR	ASESOR DE LA DIRECCIÓN EJECUTIVA	\$2,229.62
2018	ASESOR	ASESOR DE LA DIRECCIÓN EJECUTIVA	\$2,229.62

FECHA DE INGRESO: 07 DE AGOSTO DE 2014

AUMENTOS: NO SE HAN REGISTRADO DESDE SU INICIO DE FUNCIONES.

Numeral 2.

Cabe mencionar que el puesto que desempeña la empleada MARIA ELSA ARBAIZA DE RAMOS se encuentra en la categoría de Puesto de Confianza, según el Contrato Colectivo de Trabajo del CNR, Clausula No. 29, Literal B). "El CNR se reserva del derecho de someter a concurso externo; por lo tanto no se le aplicaron pruebas técnicas; sin embargo, a pesar de que se le administraron pruebas psicológicas, dicha información no puede ser proporcionada, debido a que se considera información de carácter confidencial, según la Ley de Acceso a la Información Pública.

Atentamente,

Numeral 7.

Motivo del cambio de funciones

R/ La Dirección de Desarrollo Humano, no tiene instrucciones sobre cambio de funciones, para la Licda Arbaiza

Numeral 12.

Copia de Resultados de Evaluaciones Anuales.

R/ La evaluación correspondiente al año 2017, no se encuentra en proceso .

Numeral 13.

Número de Llamadas de Atención o amonestaciones verbales o escritas incorporadas al expediente.

No se reflejan llamadas de atención en el expediente

Para: Lic. Fátima Huevo
Oficial de la Información

De: Licda. Patricia Barakat de Auerbach
Gerente de Desarrollo Humano.

Asunto: Respuesta a Memorando UAIP-054/2018

Fecha: 26 de abril de 2018



Con relación a correo electrónico sobre la solicitud CNR-2018-0054, específicamente en el numeral 12, sobre copia de los resultados de las evaluaciones anuales, se hace de su conocimiento lo siguiente:

La Licda ingresó al CNR el 7 de Agosto del año 2014, por lo tanto no fue sujeta de evaluación.

En el año 2015, fue evaluada, obteniendo un resultado de 81.5, no obstante, debido a que dicho proceso fue efectuado con un aplicativo informático, de lo cual solamente se tienen los resultados en un archivo digital, por lo que, no hay un reporte individual.

Durante el año 2016 se inició el proceso de evaluación en el mes de octubre, el cual se suspendió en el mes de diciembre, iniciando nuevamente en el año 2017, la cual aún se encuentra en proceso.

Atentamente,

Nivel Académico: Licenciada en Ciencias Jurídicas.
Abogada y notaria de la Republica.

Correo:

Cargo: Asesora Legal de la Dirección Ejecutiva.

Experiencia Laboral:

- ✓ **2014-** Asesora Legal en la Dirección Ejecutiva del Centro Nacional de Registros.
- ✓ **2008-** Asesora Legal de la Coordinación Nacional de Defensores Públicos Penales, en la Procuraduría General de la República.
- ✓ **1998-** Asesora Legal y de ISO: 9000 en los Procesos Certificados: Penal, Familia, Laboral con de los Procedimientos del Sistema de la Calidad, en el Despacho del Procurador General de la Republica.
- ✓ **1997-** Coordinadora del Equipo de Abogados redactores del Proceso Penal Certificado en el Aseguramiento de la Calidad del Servicio ISO-9000, en la Procuraduría General de la Republica.
- ✓ **1996-** Coordinadora de Equipo de Defensores Públicos Penales de San Salvador, en la Procuraduría General de la Republica.
- ✓ **1991-** Defensora Pública Penal Adscrita a Tribunal, en la Procuraduría General de la Republica.
- ✓ **1990:** Instructora a medio tiempo en la Facultad de Derecho de la Universidad Tecnológica de El Salvador

ASESOR DE DIRECCIÓN EJECUTIVA

Código: 429

Dirección: DIRECCIÓN EJECUTIVA	Gerencia:
Departamento:	Sección:
Puesto Jefe Inmediato: Director Ejecutivo	

Propósito del Puesto

Asesorar a la Dirección Ejecutiva en temas de interés institucional.

2. Ubicación en la Organización

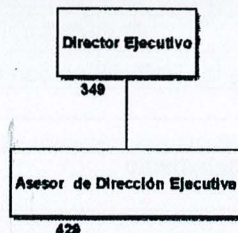

3. Responsabilidad de Supervisión Directa

Título del Puesto	Número de Ocupantes
Servicios Subcontratados que Supervisa:	

4. Funciones

Función Principal: 1

Asesorar a la Dirección Ejecutiva en diferentes temas de interés institucional.

Productos / Servicios Obtenidos	Indicadores de Desempeño
° Asesorías brindadas a la Dirección Ejecutiva.	° Asesoría brindadas en forma eficiente y oportuna. Tipo: Incremento Medida: PORCENTAJE Valor Meta esperada: 100

Funciones Específicas:

1 Asesorar a la Administración Superior en las diferentes actividades relacionadas con los procesos de modernización institucional.

Analizar las diferentes coyunturas y sus efectos en el quehacer del CNR.

3 Dar opiniones legales de problemas y soluciones institucionales o de proyectos de ley.

4 Notificar resoluciones emitidas por la Dirección Ejecutiva o el Consejo Directivo.

Función Principal: 2

Brindar asesoría a Directores, Gerentes y Registradores por indicación de la Dirección Ejecutiva.

Productos / Servicios Obtenidos	Indicadores de Desempeño
° Informes de asesoría verbal o escrita.	° Informes presentados de acuerdo a la demanda. Tipo: Incremento Medida: PORCENTAJE Valor Meta esperada: 100

Funciones Específicas:

1 Participar en reuniones de trabajo con la finalidad de resolver los diferentes casos planteados por la Administración Superior.

2 Analizar los diferentes casos con Directores Asesores y Gerentes, conforme a instrucciones de la Dirección Ejecutiva.

3 Identificar y analizar las normas y procedimientos aplicables a cada caso.

4 Analizar y discutir la legislación o norma aplicable al caso.

5 Recomendar soluciones a la instancia pertinente, para la toma de decisiones.

Función Principal: 3

Contribuir al fortalecimiento institucional, recibir recursos interpuestos ante el Consejo Directivo.

Productos / Servicios Obtenidos	Indicadores de Desempeño
° Asesoría Institucional	° Asesoría Institucional brindada en el tiempo determinado. Tipo: Incremento Medida: PORCENTAJE Valor Meta esperada: 100

Funciones Específicas:

1 Brindar asesoría en las relaciones del CNR con órganos del Estado, instituciones públicas, organismos internacionales e instituciones públicas extranjeras.

ASESOR DE DIRECCIÓN EJECUTIVA

Código: 429

Dirección: DIRECCIÓN EJECUTIVA	Gerencia:
Departamento:	Sección:
Puesto Jefe Inmediato: Director Ejecutivo	

2 Participar en cursos encaminados al quehacer institucional.

Funciones Genéricas :

5. Competencias Técnicas

Competencia

Conocimiento de la Estructura Institucional y de las Relaciones con otras Entidades Públicas y Privadas.

Constitución de la República

Hojas Electrónicas

Ley de Acceso a la Información Pública y su Reglamento

Ley de Catastro

Ley del Registro de Comercio

Leyes Registrales

Leyes de Propiedad Intelectual

Leyes de la República

Procesadores de Texto

6. Perfil de Competencias Conductuales

Grupo Ocupacional: Puestos directivos, gerenciales y de jefatura

Actitud positiva

Desarrollo del equipo

Firmeza y Carácter

Flexibilidad y adaptación

Identificación y Compromiso

Innovación

Liderazgo del Equipo

Orientación a Resultados

Orientación a la Calidad

7. Dimensiones de Responsabilidad y Requerimientos del Puesto

7.1. Responsabilidad por Contactos Internos

Contacto/Propósito	Frecuencia
Gerentes: conocimiento y asesoría.	Semanal
Directores: conocimiento y asesoría.	Varias veces por semana
Dirección Ejecutiva: Recibir lineamientos.	Varias veces por semana

7.2. Responsabilidad por Contactos Externos

Contacto/Propósito	Frecuencia
Organos del Estado: cumplimiento de tareas institucionales.	Semanal
Titulares de los Ministerios o instituciones públicas: Establecer canales de comunicación.	Todos los días

7.3. Responsabilidad Económica

Activo	Valor
--------	-------

7.4. Condiciones Físicas de Trabajo

- ° Esfuerzo Físico: N/A
- ° Ambiente: Oficina con acondicionamiento de aire
- ° Riesgos: N/A

8. Guía para la Contratación

Estudios / Título Académico:	Doctorado en Jurisprudencia, Licenciatura en Ciencias Jurídicas, Abogado y Notario.
Experiencia Previa:	5 años.

ASESOR DE DIRECCIÓN EJECUTIVA

Código: 429

Dirección: DIRECCIÓN EJECUTIVA	Gerencia:
Departamento:	Sección:
Puesto Jefe Inmediato: Director Ejecutivo	
Otras Condiciones:	

Autorizado	
 Director / Gerente	 Gerente de Desarrollo Humano
Fecha de Autorización: (Última Actualización) agosto de 2017	



C

CARNET No. 3352**PERMISOS PERSONALES****AÑO 2014**

No. Correlativo	FECHA DEL PERMISO	DESDE	HASTA	TOTAL DÍAS	TOTAL HORAS	TOTAL MINUTOS
1	29/10/2014	730	1600	1		
2	21/11/2014	730	1600	1		
3	16/12/2014	730	940		2	10
4	19/12/2014	730	1600	1		

AÑO 2015

No. Correlativo	FECHA DEL PERMISO	DESDE	HASTA	TOTAL DÍAS	TOTAL HORAS	TOTAL MINUTOS
1	29/01/2015	730	1600	1		
2	17/02/2015	730	1600	1		
3	02/03/2015	730	1600	1		
4	09/03/2015	730	1120		3	50
5	11/03/2015	730	1130		4	0
6	23/03/2015	730	920		1	50
7	09/04/2015	730	800		0	30
8	14/05/2015	730	743		0	13
9	23/06/2015	730	800		0	30
10	28/07/2015	730	1600	1		
11	01/10/2015	730	1200		4	30
12	23/10/2015	730	745		0	15
13	30/10/2015	752	1600	1		
14	30/10/2015	730	752		0	22

AÑO 2016

No. Correlativo	FECHA DEL PERMISO	DESDE	HASTA	TOTAL DÍAS	TOTAL HORAS	TOTAL MINUTOS
1	05/01/2016	1500	1600		1	0
2	11/03/2016	730	1600	1		
3	02/06/2016	730	1600	1		
4	24/06/2016	730	1600	1		
5	06/07/2016	730	1600	1		
6	26/08/2016	1310	1600		2	50
7	21/12/2016	830	1200		3	30

AÑO 2017

No. Correlativo	FECHA DEL PERMISO	DESDE	HASTA	TOTAL DÍAS	TOTAL HORAS	TOTAL MINUTOS
1	06/01/2017	730	1600	1		
2	09/01/2017	730	1600	1		
3	03/04/2017	730	1600	1		

4	20/06/2017	730	1600	1		
5	21/08/2017	730	1600	1		
6	20/12/2017	730	1600	1		
7	21/12/2017	730	1600	1		
8	22/12/2017	730	1600	1		

AÑO 2018

No. Correlativo	FECHA DEL PERMISO	DESDE	HASTA	TOTAL DÍAS	TOTAL HORAS	TOTAL MINUTOS
1	26/01/2018	730	1600	1		
2	29/01/2018	1310	1600		2	50
3	28/02/2018	730	1200		4	30

**CENTRO NACIONAL DE REGISTROS
CONTROL DE MARCACIONES**

NUMERO DE CARNET:

NOMBRE DEL EMPLEADO:

UBICACION:

Enero 2015						
Domingo	Lunes	Martes	Miércoles	Jueves	Viernes	Sábado
				01	02	03
04	05 » 0736 » 1605	06 » 0737 » 1604	07 » 0731 » 1653	08 » 0731 » 1703	09 » 0717 » 1627	10
11	12 » 0734 » 1942	13 » 0722 » 1636	14 » 0740	15	16	17
18	19 » 0734 » 1629	20 » 0715 » 1601	21 » 0731 » 1603	22 » 0734 » 1613	23 » 0738 » 1647	24
25	26 » 0728 » 1953	27 » 0727 » 1606	28 » 0734 » 1753	29	30 » 0727 » 1646	31

Permiso: INCAPACIDADES CL. 22 LETRA A, INC. D (ANTES CLÁUSULA NO. 20, LIT. A INC. D) CCT del 14/01/2015 al 16/01/2015; Fecha Creado: 16/01/2015 11:29:36 Usuario Crea: au2704 ; Fecha Modificado: ----- Usuario Modifica: ----
Permiso: PERSONALES CL. 22 LETRA B INC. A DEL CCT (ANTES CL. 20 LETRA B INC. A) del 29/01/2015 al 29/01/2015; Fecha Creado: 31/01/2015 08:57:39 Usuario Crea: au2704 ; Fecha Modificado: ----- Usuario Modifica: ----
Horario(s) Activo(s):

**CENTRO NACIONAL DE REGISTROS
CONTROL DE MARCACIONES**

NUMERO DE CARNET:

NOMBRE DEL EMPLEADO:

UBICACION:

Febrero 2015						
Domingo	Lunes	Martes	Miércoles	Jueves	Viernes	Sábado
01	02 » 0724 » 1606	03 » 0733 » 1808	04 » 0726 » 1651	05 » 0730 » 1719	06 » 0726 » 1632	07
08	09 » 0720 » 2006	10 » 0727 » 1742	11 » 0732 » 1600	12 » 0732 » 1711	13 » 0734 » 1709	14
15	16 » 0720 » 1730	17	18 » 0726 » 1601	19 » 0724 » 1612	20 » 0721 » 1820	21
22	23 » 0730 » 1602	24 » 0728 » 1633	25 » 0733 » 1641	26 » 0731 » 1611	27 » 0739 » 1639	28

Permiso: PERSONALES CL. 22 LETRA B INC. A DEL CCT (ANTES CL. 20 LETRA B INC. A) del 17/02/2015 al 17/02/2015; Fecha Creado: 27/02/2015 14:26:41

Usuario Crea: AU2704 ; Fecha Modificado: ----- Usuario Modifica: ----

Horario(s) Activo(s):

**CENTRO NACIONAL DE REGISTROS
CONTROL DE MARCACIONES**

NUMERO DE CARNET:

NOMBRE DEL EMPLEADO:

UBICACION:

Marzo 2015						
Domingo	Lunes	Martes	Miércoles	Jueves	Viernes	Sábado
<i>01</i>	<i>02</i>	<i>03</i> » 0734 » 1746	<i>04</i> » 0719 » 1719	<i>05</i> » 0735 » 1636	<i>06</i> » 0726 » 1630	<i>07</i>
<i>08</i>	<i>09</i> » 1117 » 1633	<i>10</i> » 0727 » 1632	<i>11</i> » 0729 » 1635	<i>12</i> » 0729 » 1613	<i>13</i> » 0623 » 1609	<i>14</i>
<i>15</i>	<i>16</i> » 0732 » 1643	<i>17</i> » 0639 » 1712	<i>18</i> » 0637 » 1621	<i>19</i> » 0644 » 1801	<i>20</i> » 0729 » 1635	<i>21</i>
<i>22</i>	<i>23</i> » 0917 » 2012	<i>24</i> » 0734 » 1614	<i>25</i> » 0733 » 1758	<i>26</i>	<i>27</i> » 0729 » 1844	<i>28</i>
<i>29</i>	<i>30</i>	<i>31</i>				

Permiso: PERSONALES CL. 22 LETRA B INC. A DEL CCT (ANTES CL. 20 LETRA B INC. A) del 02/03/2015 al 02/03/2015; Fecha Creado: 13/04/2015 06:57:36

Usuario Crea: AU2704 ; Fecha Modificado: ----- Usuario Modifica: ----

Permiso: PERSONALES CL. 22 LETRA B INC. A DEL CCT (ANTES CL. 20 LETRA B INC. A) del 09/03/2015 al 09/03/2015; Fecha Creado: 13/04/2015 06:57:59

Usuario Crea: AU2704 ; Fecha Modificado: ----- Usuario Modifica: ----

Permiso: PERSONALES CL. 22 LETRA B INC. A DEL CCT (ANTES CL. 20 LETRA B INC. A) del 11/03/2015 al 11/03/2015; Fecha Creado: 09/04/2015 10:37:19

Usuario Crea: AU2704 ; Fecha Modificado: ----- Usuario Modifica: ----

Permiso: PERSONALES CL. 22 LETRA B INC. A DEL CCT (ANTES CL. 20 LETRA B INC. A) del 23/03/2015 al 23/03/2015; Fecha Creado: 13/04/2015 06:58:19

Usuario Crea: AU2704 ; Fecha Modificado: ----- Usuario Modifica: ----

Horario(s) Activo(s):

**CENTRO NACIONAL DE REGISTROS
CONTROL DE MARCACIONES**

NUMERO DE CARNET:

NOMBRE DEL EMPLEADO:

UBICACION:

Abril 2015						
Domingo	Lunes	Martes	Miércoles	Jueves	Viernes	Sábado
			<i>01</i>	<i>02</i>	<i>03</i>	<i>04</i>
<i>05</i>	<i>06</i>	<i>07</i>	<i>08</i>	<i>09</i> » 0757 » 0758 » 1607	<i>10</i> » 0703 » 1624 » 1625	<i>11</i>
<i>12</i>	<i>13</i> » 0719 » 1632	<i>14</i> » 0736 » 1701	<i>15</i> » 0705 » 1738	<i>16</i> » 0716 » 1627	<i>17</i> » 0734 » 1655	<i>18</i>
<i>19</i>	<i>20</i> » 0705 » 1654	<i>21</i> » 0633 » 1611	<i>22</i> » 0729 » 1754	<i>23</i> » 0737 » 1644	<i>24</i>	<i>25</i>
<i>26</i>	<i>27</i>	<i>28</i>	<i>29</i>	<i>30</i>		

**Permiso: PERSONALES CL. 22 LETRA B INC. A DEL CCT (ANTES CL. 20 LETRA B INC. A) del 09/04/2015 al 09/04/2015; Fecha Creado: 29/04/2015 11:35:43
Usuario Crea: AU2704 ; Fecha Modificado: ----- Usuario Modifica: ----**

**Permiso: INCAPACIDADES CL. 22 LETRA A, INC. D (ANTES CLÁUSULA NO. 20, LIT. A INC. D) CCT del 24/04/2015 al 24/04/2015; Fecha Creado: 30/04/2015 11:09:40
Usuario Crea: AU2704 ; Fecha Modificado: ----- Usuario Modifica: ----**

Licencia E (CGS) del 27/04/2015 al 06/05/2015

Horario(s) Activo(s):

**CENTRO NACIONAL DE REGISTROS
CONTROL DE MARCACIONES**

NUMERO DE CARNET:

NOMBRE DEL EMPLEADO:

UBICACION:

Mayo 2015						
Domingo	Lunes	Martes	Miércoles	Jueves	Viernes	Sábado
					01	02
03	04	05	06	07 » 0729 » 1646	08 » 0704 » 1652	09
10	11 » 0729 » 1713	12 » 0638 » 1620	13 » 0652 » 1618	14 » 0743 » 1655	15 » 0739 » 1632 » 1659	16
17	18 » 0707 » 1624	19 » 0717 » 1618	20 » 0708 » 1606	21 » 0700 » 1652 » 1656	22	23
24	25 » 0713 » 1634	26 » 0725 » 1602	27 » 0731 » 1658	28 » 0751 » 1625	29 » 0723 » 1654	30
31						

Permiso: PERSONALES CL. 22 LETRA B INC. A DEL CCT (ANTES CL. 20 LETRA B INC. A) del 14/05/2015 al 14/05/2015; Fecha Creado: 03/06/2015 08:41:24

Usuario Crea: AU2704 ; Fecha Modificado: ----- Usuario Modifica: -----

Licencia E (CGS) del 27/04/2015 al 06/05/2015

Horario(s) Activo(s):

**CENTRO NACIONAL DE REGISTROS
CONTROL DE MARCACIONES**

NUMERO DE CARNET:

NOMBRE DEL EMPLEADO:

UBICACION:

Junio 2015						
Domingo	Lunes	Martes	Miércoles	Jueves	Viernes	Sábado
	01 » 0720 » 1748	02 » 0719 » 1640	03 » 0730 » 1648	04 » 0727 » 1650	05 » 0735 » 1701	06
07	08 » 0734 » 1622	09 » 0751	10	11	12 » 0711 » 1635	13
14	15 » 0721 » 1628	16 » 0700 » 1626	17	18 » 0657 » 1624	19 » 0721 » 1625	20
21	22 » 0716 » 1606	23 » 0759 » 1820	24 » 0718 » 1620	25 » 0726 » 1631	26 » 0713 » 1748	27
28	29 » 0711 » 1622	30 » 0727 » 1612				

Permiso: INCAPACIDADES CL. 22 LETRA A, INC. D (ANTES CLÁUSULA NO. 20, LIT. A INC. D) CCT del 09/06/2015 al 11/06/2015; Fecha Creado: 30/06/2015

15:08:22 Usuario Crea: AU2704 ; Fecha Modificado: ----- Usuario Modifica: ----

Permiso: PERSONALES CL. 22 LETRA B INC. A DEL CCT (ANTES CL. 20 LETRA B INC. A) del 23/06/2015 al 23/06/2015; Fecha Creado: 30/06/2015 15:02:37

Usuario Crea: AU2704 ; Fecha Modificado: ----- Usuario Modifica: ----

Horario(s) Activo(s):

**CENTRO NACIONAL DE REGISTROS
CONTROL DE MARCACIONES**

NUMERO DE CARNET:

NOMBRE DEL EMPLEADO:

UBICACION:

Julio 2015						
Domingo	Lunes	Martes	Miércoles	Jueves	Viernes	Sábado
			01 » 0727 » 1635	02 » 0714 » 1633 » 1718	03 » 0714 » 1613 » 1629	04
05	06 » 0731 » 1618	07 » 0733 » 1706 » 1715	08 » 0736 » 1616	09 » 0720 » 1610 » 1620	10 » 0730 » 1719	11
12	13 » 0708 » 1638	14 » 0726 » 1641	15 » 0737 » 1710	16 » 0732 » 1627	17 » 0720 » 1756	18
19	20 » 0713 » 0714 » 1709	21 » 0714 » 1608	22 » 0650 » 1621	23 » 0735 » 1624	24 » 0708 » 1659	25
26	27 » 0713 » 1614	28 » 0718	29 » 0712 » 1639	30 » 0653 » 1625 » 1626	31 » 0711 » 1713	

**Permiso: PERSONALES CL. 22 LETRA B INC. A DEL CCT (ANTES CL. 20 LETRA B INC. A) del 28/07/2015 al 28/07/2015; Fecha Creado: 11/08/2015 10:37:49
Usuario Crea: au2704 ; Fecha Modificado: 13/08/2015 06:56:52 Usuario Modifica: au2704**

Horario(s) Activo(s):

**CENTRO NACIONAL DE REGISTROS
CONTROL DE MARCACIONES**

NUMERO DE CARNET:

NOMBRE DEL EMPLEADO:

UBICACION:

Agosto 2015						
Domingo	Lunes	Martes	Miércoles	Jueves	Viernes	Sábado
						01
02	03	04	05	06	07 » 0705 » 1647	08
09	10 » 0730 » 1657	11 » 0728 » 1626	12 » 0714 » 1636	13 » 0730 » 1711	14 » 0726 » 1743	15
16	17 » 0658 » 1711	18 » 0700 » 1724	19 » 0659 » 1703	20 » 0657 » 1633	21 » 0709 » 1727	22
23	24 » 0653 » 1639 » 1710	25 » 0650 » 1645 » 1707	26 » 0701 » 1639	27 » 0704 » 1700	28 » 0703 » 1624	29
30	31 » 0649 » 1610					

Horario(s) Activo(s):

**CENTRO NACIONAL DE REGISTROS
CONTROL DE MARCACIONES**

NUMERO DE CARNET:

NOMBRE DEL EMPLEADO:

UBICACION:

Septiembre 2015						
Domingo	Lunes	Martes	Miércoles	Jueves	Viernes	Sábado
		01 » 0716 » 1739	02 » 0717 » 1649	03 » 0722 » 1639	04 » 0652 » 1608 » 1609 » 1621	05
06	07 » 0659 » 1715	08 » 0708 » 1615 » 1618	09 » 0702 » 1631	10 » 0737 » 1655	11 » 0730 » 1627	12
13	14 » 0718	15	16 » 0710 » 1611	17 » 0728 » 1611	18 » 0730 » 1731	19
20	21 » 0716 » 1724	22 » 0711 » 1634	23 » 0708 » 1623	24 » 0717 » 1635	25 » 0712 » 1611	26
27	28 » 0718 » 1607	29 » 0737 » 1651 » 1657	30 » 0654 » 1634			

**Permiso: INCAPACIDADES CL. 22 LETRA A, INC. D (ANTES CLÁUSULA NO. 20, LIT. A INC. D) CCT del 14/09/2015 al 14/09/2015; Fecha Creado: 21/09/2015 10:19:02 Usuario Crea: au2704 ; Fecha Modificado: ----- Usuario Modifica: -----
Horario(s) Activo(s):**

**CENTRO NACIONAL DE REGISTROS
CONTROL DE MARCACIONES**

NUMERO DE CARNET:

NOMBRE DEL EMPLEADO:

UBICACION:

Octubre 2015						
Domingo	Lunes	Martes	Miércoles	Jueves	Viernes	Sábado
				01 » 1254 » 1602	02 » 0719 » 1716	03
04	05 » 0716 » 1622	06 » 0653 » 1648	07 » 0720 » 1611	08 » 0727 » 1614	09 » 0727 » 1602	10
11	12 » 0705 » 1606	13 » 0724 » 1654	14 » 0644 » 1614	15 » 0717 » 1802	16 » 0730 » 1630	17 » 0731
18	19 » 0710 » 1625	20 » 0659 » 0700 » 1608	21 » 0652 » 1613	22 » 0731 » 1617	23 » 0742 » 1646	24
25	26 » 0729 » 1714	27 » 0724 » 1845	28 » 0739 » 1708	29 » 0649 » 1758	30	31

Permiso: PERSONALES CL. 22 LETRA B INC. A DEL CCT (ANTES CL. 20 LETRA B INC. A) del 01/10/2015 al 01/10/2015; Fecha Creado: 14/10/2015 10:01:12

Usuario Crea: au2704 ; Fecha Modificado: ----- Usuario Modifica: ----

Permiso: PERSONALES CL. 22 LETRA B INC. A DEL CCT (ANTES CL. 20 LETRA B INC. A) del 23/10/2015 al 23/10/2015; Fecha Creado: 30/10/2015 11:09:08

Usuario Crea: au2704 ; Fecha Modificado: ----- Usuario Modifica: ----

Permiso: PERSONALES CL. 22 LETRA B INC. A DEL CCT (ANTES CL. 20 LETRA B INC. A) del 30/10/2015 al 30/10/2015; Fecha Creado: 11/11/2015 10:07:28

Usuario Crea: au2704 ; Fecha Modificado: ----- Usuario Modifica: ----

Permiso: DISPONIBILIDAD AGOTADA, CLÁUSULA 22 LETRA B INC. E DEL CCT (ANTES CL.20 LETRA B, INC D CCT) del 30/10/2015 al 30/10/2015; Fecha Creado: 11/11/2015 10:07:45 Usuario Crea: au2704 ; Fecha Modificado: ----- Usuario

Modifica: ----

Horario(s) Activo(s):

**CENTRO NACIONAL DE REGISTROS
CONTROL DE MARCACIONES**

NUMERO DE CARNET:

NOMBRE DEL EMPLEADO:

UBICACION:

Noviembre 2015						
Domingo	Lunes	Martes	Miércoles	Jueves	Viernes	Sábado
01	02	03 » 0717 » 1633	04 » 0702 » 1646	05	06	07
08	09 » 0724 » 1623	10 » 0725 » 1708	11 » 0711 » 1635	12 » 0707 » 1630	13 » 0722 » 1640	14
15	16 » 0722 » 1628	17 » 0704 » 1619	18 » 0721 » 1614	19 » 0715 » 1652	20 » 0723 » 1607	21
22	23 » 0710 » 1649	24 » 0723 » 1617	25 » 0724 » 1616	26 » 0702 » 1612	27 » 0738 » 1617	28
29	30 » 0730 » 1624					

**Permiso: INCAPACIDADES CL. 22 LETRA A, INC. D (ANTES CLÁUSULA NO. 20, LIT. A INC. D) CCT del 05/11/2015 al 06/11/2015; Fecha Creado: 12/11/2015 14:36:30 Usuario Crea: au2704 ; Fecha Modificado: ----- Usuario Modifica: ----
Horario(s) Activo(s):**

**CENTRO NACIONAL DE REGISTROS
CONTROL DE MARCACIONES**

NUMERO DE CARNET:

NOMBRE DEL EMPLEADO:

UBICACION:

Diciembre 2015						
Domingo	Lunes	Martes	Miércoles	Jueves	Viernes	Sábado
		01 » 0727 » 1604	02 » 0737 » 1709	03 » 0725 » 1714	04 » 0723 » 1611	05
06	07 » 0729 » 1719	08 » 0739 » 1705	09 » 0705 » 1657	10 » 0716 » 1608	11 » 0725 » 1629	12
13	14 » 0727 » 1611	15 » 0730 » 1623	16 » 0721 » 1640	17 » 0717 » 1616	18 » 0738 » 1642	19
20	21 » 0733 » 1634	22 » 0728 » 1604	23	24	25	26
27	28	29	30	31		

Horario(s) Activo(s):

San Salvador, 19 de abril de 2018

Señor

Presente

En atención a los requerimientos que a continuación se detallan de solicitud de Información No. CNR-2018-0054 de fecha 23 de marzo del presente año, se enviaron a la **Dirección de Desarrollo Humano y Administración**, la cual nos informó lo siguiente:

Numeral 2. Nota de los resultados de sus evaluaciones (para ingresar a la institución), exámenes psicológicos y técnicos.

R/ Cabe mencionar que el puesto que desempeña la empleada

se encuentra en la categoría de Puesto de Confianza, según el Contrato Colectivo de Trabajo del CNR, Clausula No. 29, Literal B). "El CNR se reserva del derecho de someter a concurso externo; por lo tanto no se le aplicaron pruebas técnicas; sin embargo, a pesar de que se le administraron pruebas psicológicas, dicha información no puede ser proporcionada, debido a que se considera información de carácter confidencial, según la Ley de Acceso a la Información Pública.

Numeral 6. Motivo del cambio de funciones

R/ La Dirección de Desarrollo Humano, no tiene instrucciones sobre cambio de funciones, para la Licda.

Numeral 13. Número de Llamadas de Atención o amonestaciones verbales o escritas incorporadas al expediente.

R/No se reflejan llamadas de atención en el expediente.

Numeral 18. Número de teléfono celular que tuvo o tiene asignado la Licenciada Arbaiza en CNR, detalle de saldo asignado, y registro de llamadas telefónicas entrantes y salientes.

R/ Nombre: Área: Dirección Ejecutiva; Servicio número: 7071-6413; Gama de servicio: Media Chat (Saldo para llamadas \$5.00 y Whatsapp mensual); Costo mensual: \$ 10.53 incluye IVA y CECS; Proveedor: Telefónica Multiservicios, S.A. de C.V.

*La información relacionada a los registros de llamadas entrantes y salientes no se tiene disponible por lo que debe ser solicitada al proveedor de servicios. **Se solicita***

prórroga de 5 días debido a que la información es compleja y tiene que ser solicitada a la Compañía telefónica

Los requerimientos que a continuación se detallan, de la solicitud CNR-2018-0054 de fecha 23 de marzo del presente año, se enviaron a la Dirección de la Tecnología de la información, unidad que nos respondió lo siguiente:

Numeral 17. Registro de las páginas web visitadas por la Licenciada Arbaiza desde la máquina institucional, en los años de labora en el CNR.

R/ Atendiendo solicitud #CNR-2018-0054, atentamente se le envía informe que responde el numeral de las páginas web solicitadas. La información de navegación de la usuaria es partir del 15 de febrero al día 16 de abril de 2018. No es posible proporcionar información de fechas anteriores, debido a que la implementación de la herramienta que permite este registro, está funcionando a partir del 15 de febrero de 2018.

Numeral 16. Copia de todos los correos electrónicos entrantes y salientes de la Licenciada Arbaiza en todos los años de labor en CNR (Correo electrónico institucional)

R/ Con relación a los correos electrónicos entrantes y salientes, está pendiente la respuesta, nos encontramos trabajando para proporcionar la información solicitada lo antes posible, por lo que, atentamente solicitamos ampliar el plazo para la entrega.

Atentamente,



[Handwritten signature]

Licda. Fátima Mercedes Huezso Sánchez
Oficial de Información