



CENTRO NACIONAL DE REGISTROS

San Salvador, 25 de febrero de 2020

Estimado Ciudadano  
Presente

En atención a Solicitud de Información No. CNR-2020-0044 de fecha 24 de febrero del presente año, en la cual solicita lo siguiente:

**“Extensión territorial en kilómetros cuadrados de cada uno de los 14 municipios que conforman el área metropolitana de S.S. (AMSS)”.**

Se envió el requerimiento a la Dirección del Instituto Geográfico y del Catastro Nacional la cual nos informó lo siguiente:

**La Dirección del Instituto Geográfico y del Catastro Nacional, a través de la Gerencia de Sistemas Territoriales, le informa los datos que se manejan por municipios:**

**También puede ingresar a link CNR <http://www.cnr.gob.sv/geoportal-cnr/> o comprar cada una de las monografías cuesta \$10.00, y el paquete de las 14 \$ 90.00**

Atentamente,

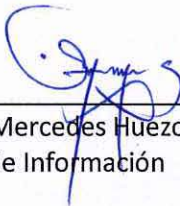

  
Licda. Fátima Mercedes Húezo Sánchez  
Oficial de Información

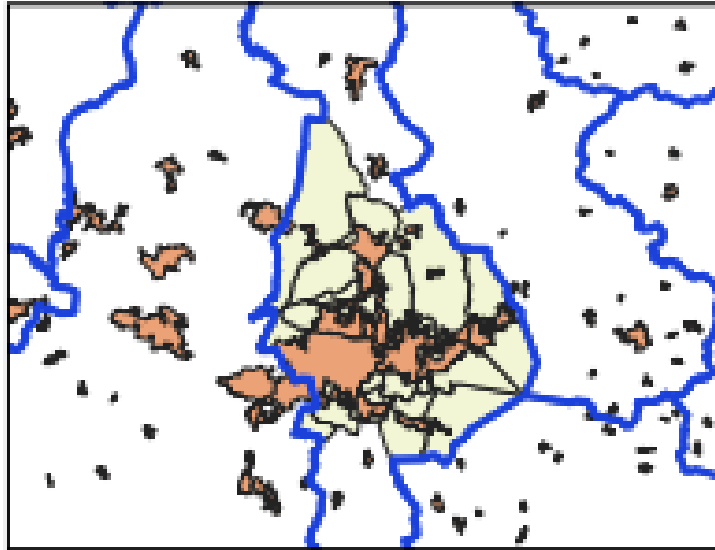

### MUNICIPIOS DEL A M S S

NA3	NAM	PPL	AREA_KM
0612	San Marcos	63209	17.31
0616	Santo Tomás	25344	26.18
0615	Santiago Texacuangos	19428	37.69
0607	Ilopango	103862	34.75
0604	Cuscatancingo	66400	6.49
0617	Soyapango	241403	29.9
0614	San Salvador	316090	71.45
0608	Mejicanos	140751	19.49
0603	Ayutuxtepeque	34710	8.84
0619	Delgado	120200	33.38
0618	Tonacatepeque	90896	67.76
0602	Apopa	131286	53.08
0609	Nejapa	29458	83.34
0613	San Martín	72758	56.08