

Estructura Organizativa de CONAMYPE

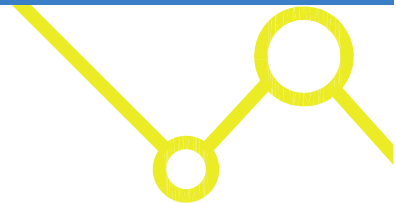

ORGANIGRAMA DE CONAMYPE

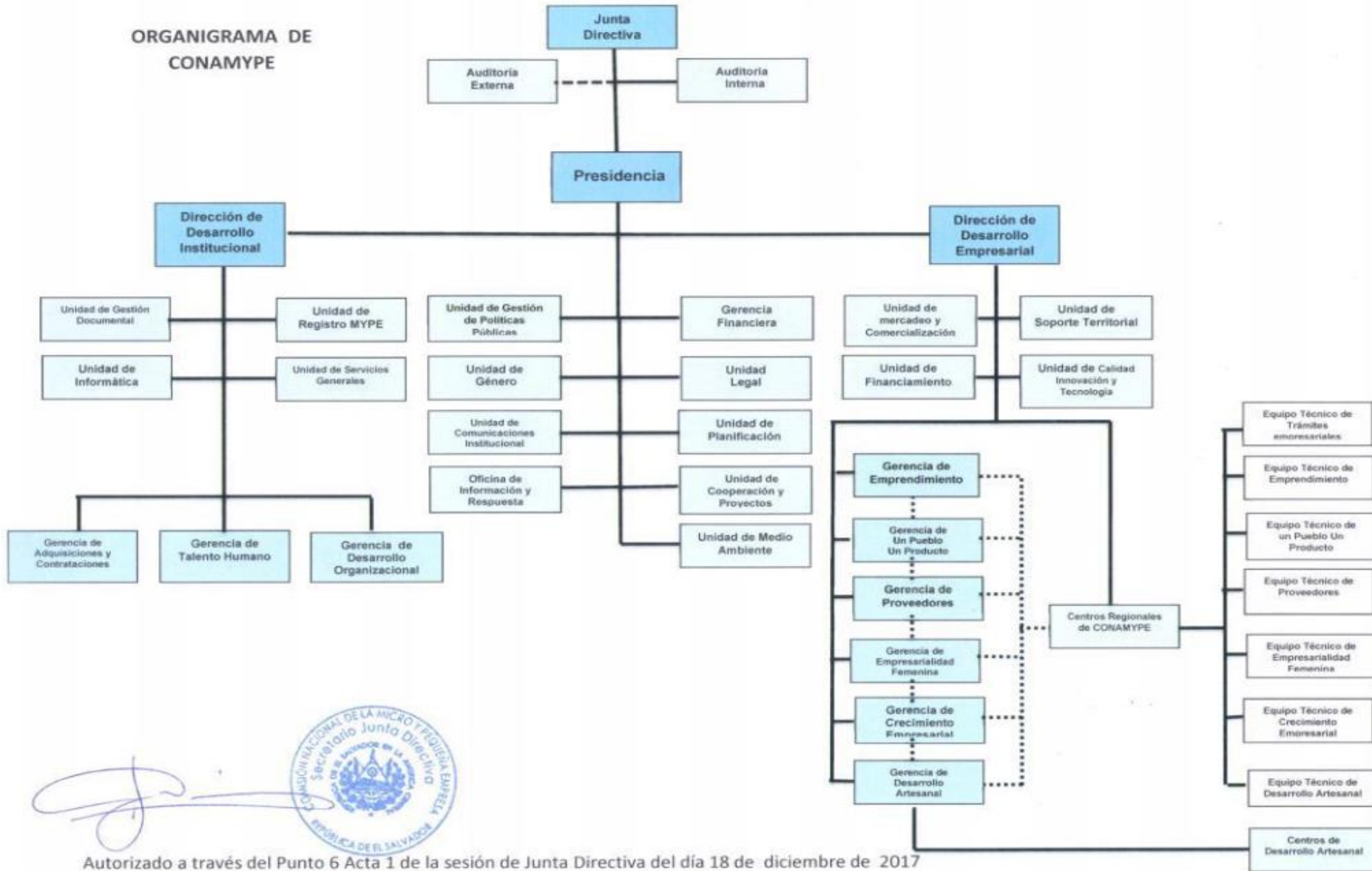

Autorizado a través del Punto 6 Acta 1 de la sesión de Junta Directiva del día 18 de diciembre de 2017

Junta Directiva

La Junta Directiva es el Órgano Superior de Dirección de CONAMYPE. Sus principales atribuciones son:

- Cumplir y hacer que se cumplan las leyes y reglamentos relativos a las actividades de la institución, así como las disposiciones y acuerdos tomados por ella.
- Aprobar el anteproyecto de presupuesto de CONAMYPE y remitirlo al Ministerio de Economía para su incorporación al Presupuesto General del Estado.
- Autorizar los planes, programas y proyectos para el desarrollo de las MYPE.
- Aprobar la organización interna de CONAMYPE y sus modificaciones.
- Aprobar el Reglamento Interno de la institución.
- Aprobar la memoria anual de labores y el informe del Auditor Externo, así como los informes de progreso de las metas planificadas.
- Aprobar la adquisición, enajenación, cesión a título gratuito u oneroso, o ignorar bienes muebles e inmuebles del patrimonio de CONAMYPE, a propuesta de la Presidencia.

- Autorizar el ingreso a organismos internacionales tendientes al desarrollo de las MYPE.
- Autorizar la contratación, nombramiento, remoción y ascensos del personal de CONAMYPE, según los procedimientos establecidos en la Ley del Servicio Civil.
- Autorizar los procesos de contratación por libre gestión, términos de referencia, la adjudicación, nombramientos de administradores de contratos, y comisiones evaluadoras de oferta, así como la suscripción de los respectivos contratos.
- Autorizar los reglamentos operativos, manuales de organización, funciones, descriptores de puestos, procesos y otros necesarios para el buen funcionamiento institucional.
- Autorizar las misiones oficiales al exterior, de la Presidencia, funcionarios y personal de CONAMYPE.
- Autorizar las normas de control interno.
- Todas aquellas atribuciones enunciadas en la presente Ley y las demás que en materia administrativa se requieran para el cumplimiento de los objetivos de CONAMYPE.

Presidente: Paul David Steiner Whigham

AUDITORÍA EXTERNA

Realiza exámenes críticos, sistemáticos y detallados, sobre los controles internos, normas, reglamentos y políticas, utilizando técnicas determinadas con el objeto de emitir una opinión independiente sobre la forma como opera el sistema, el control interno de la institución y formular sugerencias para su mejoramiento.

AUDITORÍA INTERNA

Realiza auditorías o exámenes especiales sistemáticos a nivel institucional sobre los controles internos, normas, reglamentos, políticas y gestión del riesgo; informa verazmente los resultados de las auditorías o exámenes especiales practicados a Junta Directiva. Brindar recomendaciones y asesoría necesaria para mejorar los sistemas de gestión existentes.

Responsable del área: Georgina Marcela Arias, Auditora Interna.

Mujeres: 3

Hombres: 0

Total de empleados: 3

PRESIDENCIA

Define la proyección estratégica institucional, asume la conducción general de toda la institución; dirige el proceso de planificación; dirige y coordinar la gestión financiera institucional; ejecuta, administra y evalúa los programas, proyectos y acciones que se deriven de las decisiones que la Junta Directiva autorice en cumplimiento de la Visión y Misión Institucional orientada al desarrollo de la MYPE. Ejerce representación de la institución e integra cuerpos directivos de organismos nacionales e internacionales vinculados con la MYPE.

Responsable del área: Paul David Steiner Whigham, Presidente.

Mujeres: 2

Hombres: 2

Total de empleados: 4

UNIDAD DE GESTIÓN DE POLÍTICAS PÚBLICAS

- Analiza el marco jurídico del país relacionado con las MYPE, anticipándose, diseñando propuestas de leyes, políticas y reformas que apoyen la implementación de la Ley de Fomento, Protección y Desarrollo de la MYPE y sus reformas.
- Establece el marco de trabajo institucional para el monitoreo especializado de la Ley de Fomento, Protección y Desarrollo de la MYPE y sus reformas, así como las políticas institucionales de desarrollo empresarial y emprendimiento.
- Monitorea el estado del entorno nacional y local, particularmente realizar análisis económicos y estadísticos sobre las MYPE y los sectores estratégicos priorizados.
- Implementa un Sistema de Gestión de la Calidad en la CONAMYPE y promover la aplicación de las leyes, normativas y buenas prácticas en materia de Calidad.

Responsable del área: Oscar Humberto López Mendoza, Especialista en Estadísticas y Estudios Económicos.

Mujeres: 1

Hombres: 1

Total de empleados: 2

GERENCIA FINANCIERA

Desarrolla el proceso administrativo financiero de la institución con eficiencia, eficacia y transparencia así como monitorea la ejecución presupuestaria y financiera, en forma integrada e interrelacionada; y vela por el cumplimiento con la normativa gubernamental del Ministerio de Hacienda y otras instituciones públicas.

Responsable del área: Laura Elizabeth Cornejo de Castillo, Gerente Financiera.

Mujeres: 4

Hombres: 3

Total de empleados: 7

UNIDAD DE GÉNERO

Promueve una cultura institucional con enfoque de género, así como monitorear la transversalización del enfoque de género en las políticas, normativas, procedimientos y cultura institucional, de tal manera que todas las acciones que desarrolle la institución a nivel interno y con las empresas propicien la igualdad y la equidad entre mujeres y hombres.

Responsable del área: Ada Kelly Pineda Larín, Jefa de Unidad de Genero.

Mujeres: 1

Total de empleados: 1

UNIDAD LEGAL

Es la unidad responsable de asesorar y apoyar a la Junta Directiva, Presidencia, Direcciones, Gerencias, Jefaturas y demás unidades organizativas, en sus requerimientos legales, de respaldo técnico y administrativo así como en el manejo jurídico de convenios, programas y proyectos. Generar las directrices legales para los servicios de trámites empresariales para las MYPE.

Responsable del área: Roxana Carolina Zeledón Cortez, Jefa de Unidad Legal.

Mujeres: 2

Hombres: 1

Total de empleados: 3

UNIDAD DE COMUNICACIONES INSTITUCIONAL

Diseñar, planificar y ejecutar estrategias de comunicación con un enfoque territorial, prensa y visibilidad con impacto en la ciudadanía sobre el que hacer de la CONAMYPE y su incidencia en el sector de la micro y pequeña empresa salvadoreña.

Responsable del área: Sara Dalila Fernández de Villacorta, Jefa de Unidad de Comunicaciones Institucional.

Mujeres: 2

Hombres: 1

Total de empleados: 3

UNIDAD DE PLANIFICACIÓN

Lidera el diseño estratégico y operativo de los planes Institucionales para anticiparse con propuestas innovadoras para desarrollar las actividades y cumplir los objetivos a través de la adopción de buenas prácticas internacionales; dar seguimiento y acompañamiento sistemático y oportuno en la operatividad de los planes anuales, plan estratégico institucional en el marco del plan quinquenal de desarrollo del país; dar seguimiento a la gestión de riesgos, sistematización de los resultados de la gestión institucional, el análisis y actualización de la estructura organizativa de CONAMYPE así como brindar soporte técnico a Presidencia.

OFICINA DE INFORMACIÓN Y RESPUESTA

Garantiza a los ciudadanos y ciudadanas el ejercicio efectivo del derecho del acceso a la información pública generada; crea mecanismos que garanticen y promuevan el derecho a la información pública, rendición de cuentas y la respuesta a quejas de manera oportuna y veraz de acuerdo a lo establecido en la Ley de Acceso a la Información Pública.

Responsable del área: Erika Mariela Miranda Ramírez, Oficial de Información y Respuesta.

Mujeres: 1

Hombres: 0

Total de empleados: 1

UNIDAD DE COOPERACIÓN Y PROYECTOS

Responsable de la identificación, formulación y evaluación de la factibilidad de los proyectos presentados a las organizaciones de cooperación además de la coordinación y seguimiento de gestión de proyectos de cooperación con organismos nacionales, regionales e internacionales.

Responsable del área: María de los Ángeles Cruz Dueñas de Barrera, Jefa de Unidad de Cooperación y Proyectos.

Mujeres: 2

Hombres: 0

Total de empleados: 2

UNIDAD DE MEDIO AMBIENTE

Supervisa, coordina y da seguimiento a las políticas, planes, programas, proyectos y acciones ambientales que desarrolla la CONAMYPE internamente y hacia la MYPE. Vela por el cumplimiento de las normas ambientales en la institución y asegura la necesaria coordinación interinstitucional en la gestión ambiental, de acuerdo a las directrices emitidas por el Ministerio del Medio Ambiente y Recursos Naturales.

Responsable del área: Renán Ernesto Sánchez Aguilar, Especialista de Medio Ambiente.

Mujeres: 0

Hombres: 1

Total de empleados: 1

DIRECCIÓN DE DESARROLLO INSTITUCIONAL

Dirige y coordina la gestión administrativa de la institución, proveyendo y facilitando los servicios de soporte a las actividades técnicas y administrativas que la institución realiza en el marco de la implementación de la proyección estratégica institucional y velando por el cumplimiento de los marcos normativos gubernamentales y de control interno.

Responsable del área: Ana Lissette Contreras Molina, Directora de Desarrollo Artesanal.

Mujeres: 2

Hombres: 0

Total de empleados: 2

UNIDAD DE GESTIÓN DOCUMENTAL INSTITUCIONAL

Administra un sistema institucional de gestión documental y archivo que permite mantener y localizar con prontitud y seguridad los datos que se generen, procesen reciban en cumplimiento a la ley de Acceso a la Información Pública y otras normativas relacionadas.

Responsable del área: Salvador Alberto Montes Jovel, Jefe de Unidad de Gestión Documental.

Mujeres: 0

Hombres: 1

Total de empleados: 1

UNIDAD DE INFORMÁTICA

Desarrolla sistemas informáticos, bases de datos, desarrollo y conexión de redes, adquisición de tecnología, brinda asistencia técnica de soporte informático, asegura el mantenimiento de los equipos de cómputo, servidores y sistemas para satisfacer apropiadamente las necesidades de información y establecer el sistema CONAMYPE legal.

Responsable del área: Carlos Efraín Sermeño Murillo, Jefe de Unidad de Informática.

Mujeres: 0

Hombres: 5

Total de empleados: 5

UNIDAD DE REGISTRO MYPE

Administra el sistema del Registro Nacional MYPE, actualización, seguimiento y verificación de la información del registro conforme a la Ley de Fomento, Protección y Desarrollo para la Micro y Pequeña Empresa, así como los otros registros que dispone la institución.

Responsable del área: José Ricardo Ramos Sosa, Jefe de Unidad de Registro MYPE.

Mujeres: 1

Hombres: 1

Total de empleados: 2

UNIDAD DE SERVICIOS GENERALES

Responsable de brindar servicios de logística, administración de activo fijo, gestión de arrendamientos y contratos de servicios para el funcionamiento institucional, seguridad y salud ocupacional, mantenimiento de las instalaciones, suministro de combustible, almacenamiento y entrega de materiales, papelería y útiles; para el desarrollo de las funciones de la institución.

Responsable del área: Melvin Efraín Santos Aguilar, Jefe de Unidad de Servicios Generales.

Mujeres: 2

Hombres: 5

Total de empleados: 7

GERENCIA DE ADQUISICIONES Y CONTRATACIONES

Tiene a su cargo los procesos de adquisiciones y contrataciones de bienes, obras y/o servicios requeridos por la institución con base en lo establecido en la ley de Adquisiciones y Contrataciones de la Administración Pública (LACAP), normativas de cooperantes internacionales cuando aplicare y otras leyes y disposiciones vigentes.

Responsable del área: Israel Cabrera Flores, Gerente de Adquisiciones y Contrataciones.

Mujeres: 0

Hombres: 4

Total de empleados: 4

GERENCIA DE TALENTO HUMANO

Responsable de las actividades relativas a la administración del talento humano y su desarrollo, proceso de reclutamiento, selección y contratación del personal, remuneraciones, capacitación, desarrollo de competencias, sistemas de prestaciones, clima organizacional, evaluación del desempeño, así como lo relativo a las normativas del recurso humano.

Responsable del área: Susana Rocío Mejía de Castillo, Gerente de Talento Humano.

Mujeres: 2

Hombres: 2

Total de empleados: 4

GERENCIA DE DESARROLLO ORGANIZACIONAL

Responsable de crear y resguardar los instrumentos que permitan el aseguramiento y cumplimiento del control interno. Brinda soporte administrativo a los territorios y le corresponde actualizar manuales de procesos, procedimientos, metodologías y demás manuales de la institución.

Responsable del área: Darío Gamaliel Campos Crespín, Gerente de Desarrollo Organizacional.

Mujeres: 3

Hombres: 3

Total de empleados: 6

DIRECCIÓN DE DESARROLLO EMPRESARIAL

Dirige y coordinar el desarrollo técnico operativo de las políticas, programas y proyectos en los territorios vinculados al emprendimiento y fortalecimiento de las MYPE, mantiene estrecha comunicación con la Dirección de Desarrollo Institucional y apoya a la Presidencia en el desarrollo y funcionamiento institucional.

Responsable del área: Enilda Rosibel Flores de Rodríguez, Directora de Desarrollo Empresarial.

Mujeres: 2

Hombres: 1

Total de empleados: 3

UNIDAD DE MERCADEO Y COMERCIALIZACIÓN

Unidad especializada en inteligencia de mercado, comercialización, oportunidades de mercado y ruedas de negocios para incrementar los niveles de venta de las MYPE e incursionar en nuevos nichos de mercado en los sectores priorizados.

Responsable del área: Oscar Francisco Aguilar Alas, Jefe de Unidad de Mercadeo.

Mujeres: 1

Hombres: 1

Total de empleados: 2

UNIDAD DE SOPORTE TERRITORIAL

Apoya a la Dirección de Desarrollo Empresarial para garantizar la conectividad, interrelaciones, articulación y cumplimiento eficiente del trabajo en el territorio y facilitar la conducción estratégica de la Dirección en los territorios.

Responsable del área: Ana Dolores Cuellar de Bran, Jefa de Unidad Territorial.

Mujeres: 1

Hombres: 0

Total de empleados: 1

UNIDAD DE FINANCIAMIENTO

Diseña y monitorea los diferentes instrumentos de servicio financiero y no financiero para las MYPE y su acceso al financiamiento y supervisar los fondos que establece la Ley de Fomento Protección y Desarrollo de las MYPE: Fondo de Emprendimiento y Capital de Trabajo y el Programa de Garantía para la Micro y Pequeña Empresa (PROGAMYPE).

Responsable del área: Johanna Mirely Jiménez, Analista de Financiamiento.

Mujeres: 1

Hombres: 0

Total de empleados: 1

UNIDAD DE CALIDAD, INNOVACIÓN Y TECNOLOGÍA

Diseñar, validar y proponer instrumentos en materia de Calidad, Innovación, Tecnologías de producción y Tecnologías de la Información y Comunicación para las MYPE en el territorio. Coordinar y dar seguimiento a la implementación de los diferentes instrumentos dirigidos a las MYPE con las oficinas de atención de CONAMYPE en el territorio.

Responsable del área: Edith Raquel Cubías Guillén, Jefa de Unidad de Calidad, Innovación y Tecnología.

Mujeres: 2

Hombres: 0

Total de empleados: 2

GERENCIA DE EMPRENDIMIENTO

Planea y coordina desde la perspectiva nacional la implementación de la Política Nacional de Emprendimiento, generando condiciones técnicas, metodológicas y logísticas para su ejecución en el territorio.

Responsable del área: Francisco Javier Lima Escobar, Gerente de Emprendimiento.

Mujeres: 3

Hombres: 2

Total de empleados: 5

GERENCIA UN PUEBLO UN PRODUCTO

Planea y coordina desde la perspectiva nacional la implementación de la política Un Pueblo Un Producto generando condiciones técnicas, metodológicas y logísticas para su ejecución en el territorio. Facilita la organización territorial de la MYPE y promueve la asociatividad para el aprovechamiento de economías de escala. Promoción de productos y servicios.

Responsable del área: Martha Alicia Palma de Duran, Gerente de Un Pueblo Un Producto.

Mujeres: 2

Hombres: 0

Total de empleados: 2

GERENCIA DE PROVEEDORES

Planifica, monitorea y evalúa el desempeño de los centros especializados en proveeduría pública y empresas tractoras privadas; fomenta la competitividad de la MYPE, y diseña metodologías, instrumentos y herramientas que garanticen servicios de calidad que generen impacto en las empresas, y ejecuten servicios empresariales especializados.

Responsable del área: Luis Alonso Barrera Hernández, Gerente de proveedores.

Mujeres: 2

Hombres: 1

Total de empleados: 3

GERENCIA DE EMPRESARIALIDAD FEMENINA

Brinda directrices, evaluación, coordinación, monitoreo y supervisión de los servicios que se brindan a las mujeres empresarias y emprendedoras a través de las Ventanillas de Empresarialidad Femenina en las sedes de Ciudad Mujer. Así como dar lineamientos, instrumentos y herramientas para la atención de mujeres empresarias y emprendedoras en los Centros Regionales de CONAMYPE y en los CDMYPE en el marco del Programa Nacional de la Empresarialidad Femenina; así como promover el fortalecimiento de la empresarialidad femenina y el empoderamiento económico de las mujeres, con una visión de equidad e igualdad de género.

Responsable del área: Idalia Esmeralda Godoy de Hasbun, Gerente de Empresarialidad Femenina.

Mujeres: 2

Hombres: 0

Total de empleados: 2

GERENCIA DE CRECIMIENTO EMPRESARIAL

Planifica, brinda directrices, monitorea y evalúa el desempeño de la red de Centros de Desarrollo de la Micro y Pequeñas Empresas CDMYPE; mejora la cobertura y los accesos a los servicios empresariales; diseña metodologías, instrumentos y herramientas para mejorar la oferta de servicios empresariales para las MYPE de acuerdo con las fases de desarrollo de la empresa. Realiza la medición de impacto de los servicios.

Responsable del área: Rafael Antonio Ortiz Vásquez, Gerente de Crecimiento Empresarial.

Mujeres: 2

Hombres: 1

Total de empleados: 3

GERENCIA DE DESARROLLO ARTESANAL

Diseña y coordina las estrategias y políticas para fortalecer el desarrollo del sector artesanal que promuevan la producción de artesanías con innovación y calidad para el mercado nacional e internacional; la asociatividad, promoción y difusión del sector; así como el impulso de programas de formación especializada y el desarrollo de las capacidades empresariales del sector.

Responsable del área: Roberto Antonio Quezada Alvarado, Gerente de Desarrollo Artesanal.

Mujeres: 1

Hombres: 2

Total de empleados: 3

CENTRO DE DESARROLLO ARTESANAL (CEDART).

Ejecuta las políticas y estrategias para el fortalecimiento del desarrollo artesanal, creadas desde la Gerencia, impulsando la asociatividad, promoción y difusión del sector; así como programas de formación especializada y el desarrollo de las capacidades empresariales del sector en los territorios asignados.

Responsable del área:

- Centro de Desarrollo Artesanal San Salvador: Danilo Vladimir Villalta Gil. M: 2 H: 3 total: 5
- Centro de Desarrollo Artesanal La Palma: Manuel Enrique Castro Huevo. M:2 H:2 total: 4
- Centro de Desarrollo Artesanal Nahuizalco: Erika Rossana Ortega Arias. M:3 H:2 total: 5
- Centro de Desarrollo Artesanal Ilobasco: Judith Amanda Castro Mojica. M:3 H:1 total: 4

CENTRO REGIONAL DE CONAMYPE

Ejecuta y coordina la estrategia de CONAMYPE en el territorio; fomenta las alianzas estratégicas para el logro de los objetivos institucionales para lo cual contará con el equipo técnico necesario para desarrollar sus actividades en el territorio.

Responsables del área:

- Centro Regional de CONAMYPE Chalatenango: Norma Maritza Rivas M: 4 H: 4 total: 8
- Centro Regional de CONAMYPE Cojutepeque: René Alberto Mejía M: 6 H: 5 total: 11
- Centro Regional de CONAMYPE La Libertad: Editha Idalia Anaya M: 10 H: 4 total: 14
- Centro Regional de CONAMYPE La Unión: Gloria Ester Escobar Olmedo M: 8 H: 3 total: 11
- Centro Regional de CONAMYPE San Miguel: Roberto Carlos Torres M: 12 H: 10 total: 22
- Centro Regional de CONAMYPE San Salvador: José Martín Sánchez M: 13 H: 14 total: 27
- Centro Regional de CONAMYPE Santa Ana: Wilfredo Pérez M: 7 H: 6 total: 13
- Centro Regional de CONAMYPE Sonsonate: Edwin Bladimir López Garzona M: 6 H: 4 total: 10
- Centro Regional de CONAMYPE Zacatecoluca: Mayra Marlene Rivas. M: 9 H: 7 total: 16