

ACTA N° 374/2020

En la ciudad de San Salvador, a las once horas del día veintisiete de enero de dos mil veinte, reunidos en la Sala de Sesiones de la Corporación Salvadoreña de Turismo, los miembros de la Junta Directiva de esta institución, se estableció el quórum con la asistencia de la Licenciada Morena Ileana Valdez Vigil, Directora Presidenta; Licenciado Edwin Asael Ramírez Guardado, Director Suplente; los Directores en representación del sector gubernamental, Ingeniero Alexander Francisco Gil Arévalo en su calidad de director suplente del Ministerio de Medio Ambiente y Recursos Naturales; Licenciada Suecy Beverley Callejas Estrada directora Propietaria del Ministerio de Cultura; En representación del sector no gubernamental actuando en calidad de directores propietarios, Arquitecto Rodrigo Barraza Domínguez y el Licenciado Ricardo Miguel Granillo Funes; y actuando en calidad de directores suplentes, Ingeniero José Herbert Sermeño Quezada, Licenciada Lissette Cristalina Canales de Ramírez, Ingeniero Alberto Ascencio Ramírez y Lic. Salvador Lisandro Villalobos Brizuela; para realizar la sesión de Junta Directiva N° 374/2020. Encontrándose presente conforme al Art. 14 inciso primero de la Ley de CORSATUR, el Licenciado Juan José Pineda Roa, Gerente General de esta Institución.

1.- QUÓRUM: Se comprobó quórum de apertura con la presencia de los directores arriba mencionados.

2.- AGENDA: Se dio lectura a la agenda habiendo sido aprobada.

3.- ACUERDOS DE SESIÓN ANTERIOR: Se dio lectura a acuerdos de sesión anterior.

4. AUTORIZACIÓN DE BIENES MUEBLES PARA DONACIÓN Y DESCARTE

El Licenciado José Carlos Pérez Cortéz, en su calidad de Gerente Administrativo, acompañado por Lic. Gobani Rivas en su calidad de Gerente de Finanzas y Licenciado Ernesto Linares en su calidad de Auditor Interno de CORSATUR, con el previo aval de la Directora Presidenta Lic. Morena Ileana Valdez Vigil, presentan a esta Junta Directiva la propuesta de lo siguiente: Autorización de Bienes Muebles para Donación y Descarte.

Actualmente la administración de CORSATUR, en consonancia a este plan, tiene como propósito promover y generar las condiciones administrativas y del entorno idóneas para la atención de los diversos actores de los sectores claves de la industria turística que hacen uso de nuestras instalaciones y servicios.







En consecuencia, de lo anterior, es necesario administrar y determinar el mejor destino de los activos de la Corporación. Por tanto, la Gerencia Administrativa informa a nuestra Junta Directiva las gestiones que actualmente se están desarrollando para darle cumplimiento a esta responsabilidad y garantizar el interés de CORSATUR.

Se establecen cuatro fases de este proceso:



Considerando estas cuatro etapas del proceso se establece un cronograma de actividades y fechas de cumplimiento a seguir:

Actividad	Fecha de Inicio	Fecha de Finalización	Status
Informe de Estatus de Proceso a Junta Directiva	12/12/2019	12/12/2019	Realizado
Inventario de Activo Fijo	1/12/2019	31/12/2019	Concluido
Activos a reasignar a CAT	1/12/2019	31/12/2019	Concluido
Descarga de Activos Obsoleto	16/12/2019	31/12/2019	Concluido
Inventario de Activos a disposición para donación	1/12/2019	31/12/2019	Concluido
Verificacion y Asignacion de Bienes de interes de Donatarios	6/1/2020	20/1/2020	Concluido
ISTU	6/1/2020	20/1/2020	Concluido
POLITUR	6/1/2020	20/1/2020	Concluido
TEJIDO SOCIAL	6/1/2020	20/1/2020	Concluido
INSTITUCIONES DE EDUCACION	6/1/2020	20/1/2020	Concluido

Actividad	Fecha de Inicio	Fecha de Finalización	Status	
Aceptación de Donación	20/1/2020	22/1/2020	Concluido	
Elaboración de cartas de ofrecimiento de los bienes a donar a los donatarios	20/1/2020	22/1/2020	Concluido	
Recepción de cartas de aceptación los bienes a donar por los donatarios	20/1/2020	22/1/2020	Concluido	
Entrega de Activos a donar a Donatarios	24/1/2020	31/1/2020	En proceso	
Autorización a Junta Directiva para proceder a donación	24/1/2020	23/1/2020	En proceso	
Envío de carta a DGP / Sección de Valores solicitando Visto Bueno de la donación	24/1/2020	31/1/2020	En proceso	
Entrega de Activos a donar a Donatarios	24/1/2020	31/1/2020	En proceso	

Descargo de Equipo y Mobiliario para Donación

Conforme al Manual y Procedimientos para Control de Activo Fijo (Código PR-GRM-04), la Gerencia Administrativa realizó inspección y verificación de bienes muebles propiedad de CORSATUR que, debido al fortalecimiento de las capacidades administrativas, que incluyen el cambio de los bienes muebles, se ha presentado reportes sobre aquellos bienes que se determinó se encuentra disponible para donación y que consecuentemente se recomienda proceder a su descargo.

Esta inspección estuvo a cargo del Encargado de Activo Fijo, de la Jefe Administrativa Institucional, del Jefe de la Unidad de Tecnología de Información, este último en lo que respecta al equipo informático, bajo la supervisión del Gerente Administrativo. Según detalle:

Mobiliario Y Equipo para donación menor \$600.00	
Categoría de Bienes	cantidad
SILLAS	225
MESAS (DIVERSAS)	68
LIBRERAS	42
ARCHIVEROS	26
PODIUM	1
ESCRITORIO	73
SOFA	2
CHEQUERA	1
CREDENZA	3
EQUIPO DE SONIDO	1
MICROONDAS	1
MIXER	1
MONITORES	21
MOSTRADOR	1
MUEBLE DE MADERA	1
MUEBLE DE COMPUTADORA	5
MUEBLE TIPO PANTRY	1
PARLANTES	8
PIZARRA	7
PORTA CARTAS	2
RACK	1
ROTA FOLIO	3
TECLADOS	9
TELEVISORES	3
TRIPODE	1
UPS	5

Bienes sin Valor Contable

Mobiliario y Equipo para donación mayor a \$600.00	
Categoría de Bienes	cantidad
ESCRITORIO	1
CPU	12
CAÑÓN PROYECTOR	2

Valor Contable \$ 19,760.44

Valor Residual \$ 1,976.04

Código de Art. Individual	Marca	Modelo	placa	Fecha de Adquisición	Costo de Adquisición	Valor Residual 10%
4108-ET-VH-007	FORD	Ranger XL	N-2148	29/9/2007	\$ 19,690.00	\$ 1,969.00
4602-ET-VEH-008	FORD	Ranger Doble	N-2149	29/9/2007	\$ 19,690.00	\$ 1,969.00
4602-ET-VEH-009	FORD	Ranger Doble	N-2150	29/9/2007	\$ 19,690.00	\$ 1,969.00
4602-ET-VEH-011	FORD	Ranger Doble	N-2161	29/9/2007	\$ 19,690.00	\$ 1,969.00
Total					\$78,760.00	\$ 7,876.00

Detalle Instituciones Educativas a recibir Donación

Complejo Educativo "Felipe Huezco Cordova"	
Categoría de Bienes	cantidad
Sillas	17
Librerías	4
Escritorios	7
Archiveros	2
Mesa de computadora	1
Mesas/mesas pequeñas	5
Rotafolio	1
Pizarra	1

Instituto Nacional Técnico Industrial	
Categoría de Bienes	cantidad
Sillas	10
Librerías	5
Escritorios	5
Archiveros	3
Mueble de computadora	2
Mesas/mesas pequeñas	7
Porta Cartas	1

Complejo Educativo "Dr. Orlando de Sola"	
Categoría de Bienes	cantidad
Sillas	5
Librerías	3
Escritorios	6
Archiveros	4
Mesas/mesas pequeñas	5

Centro Escolar "Canton Tres Ceibas"	
Categoría de Bienes	cantidad
Sillas	13
Librerías	2
Escritorios	6
Archiveros	1
Pizarra	1
Mesas/mesas pequeñas	8

Centro Escolar "Cantón El Rosario"	
Categoría de Bienes	cantidad
Sillas	21
Librerías	4
Escritorios	8
Archiveros	2
Pizarra	1
Mueble de Computadora	1
Mesas/mesas pequeñas	7

Centro Escolar "Cantón El Guayabo"	
Categoría de Bienes	cantidad
Sillas	16
Librerías	2
Escritorios	8
Archiveros	1
Rotafolio	1
Mueble de Computadora	1
Mesas/mesas pequeñas	7

Escuela de Educación Parvularia "Colonia Centro America"	
Categoría de Bienes	cantidad
SILLAS	7
ARCHIVEROS	2
LIBRERAS	6
MESAS	9
ESCRITORIOS	5
MUEBLE DE COMPUTADORA	1

Centro Escolar Ciudad Futura	
Categoría de Bienes	cantidad
Sillas	10
Librerías	2
Escritorios	7
Archiveros	3
Mesas	6
Pizarra	2
Mueble de Computadora	1
Porta cartas	1

Escuela de Educación Parvularia Colonia San Benito	
Categoría de Bienes	cantidad
Sillas	9
Librerías	3
Escritorios	9
Archiveros	1
Pizarra	1
Mesas/mesas pequeñas	3

Instituto Nacional Técnico Industrial	
Categoría de Bienes	cantidad
Vehículos	4

Complejo Educativo "Buena Vista"	
Categoría de Bienes	cantidad
CPU	12
MONITORES	12
PARLANTES DE PC	6
RACK	1
CAÑON	1
MICROONDA	1
PARLANTE ACUSTICO	1

Detalle Carteras de Estado a recibir Donación

Ministerio de Obras Publicas	
Categoría de Bienes	cantidad
Mesa	1

Mobiliario para donación POLITUR	
Categoría de Bienes	cantidad
Sillas	21
Librerías	3
Escritorios	7
Archiveros	1
Mueble Grande	1
Mesas/mesas pequeñas/plegables	8
Amplificador	1
Credeza	1
Televisores	2
Basureros	16
podium	1

Mobiliario para donación Tejido Social	
Categoría de Bienes	cantidad
Silla Poliuretano (negras)	15
Silla Plateada metalica	39
Silla secretarial	1
Sofá	1
Mesa de reunión	1
Escritorios	2
Tri Pie para cuadros	4

Mobiliario para donación ISTU	
Categoría de Bienes	cantidad
Sillas (diversos tipos)	41
Librerías	8
Escritorios	4
Sofá	1
Archiveros metalicos	5
Archiveros madera	1
Mueble Grande (pantry)	1
Pizarra	2
Teclados	9
Credeza	2
Televisores	1
UPS	5
Monitores	9
Cañon Proyector	1
Basureros	8
Tripode	1
Chequera	1

Los responsables de la inspección han emitido dictamen en el sentido que el mobiliario que a continuación se presenta de manera genérica y detallada, ha sido dispuesto para donación según detalle:

MENORES DE \$600						
Código de Art. Individual	Descripción del Bien	Marca	Modelo	Serie	Residual	Destino
SIN CODIGO	Silla tipo espera	COMFORDY	N/M	S/S	\$ 1.00	Felipe Huevo
4602-MO-SI-549	Silla tipo espera	COMFORDY	N/M	S/S	\$ 1.00	Felipe Huevo
4602-MO-SI-550	Silla tipo espera	COMFORDY	N/M	S/S	\$ 1.00	Felipe Huevo
4602-MO-AR-039	Archivo Metálico	N/M	N/M	S/S	\$ 1.00	Felipe Huevo
4602-MO-AR-058	Archivo Metalico con caja fuerte	N/M	N/M	S/S	\$ 1.00	Felipe Huevo
4108-MO-LI-008	Librera de 2 Puertas de Vidrio	N/M	N/M	S/S	\$ 1.00	Felipe Huevo
4602-MO-LI-027	Librera de madera	N/M	N/M	S/S	\$ 1.00	Felipe Huevo
SIN CODIGO	Mesa	N/M	N/M	S/S	\$ 1.00	Felipe Huevo
SIN CODIGO	LIBRERA	N/M	N/M	S/S	\$ 1.00	Felipe Huevo
4602-MO-ES-337	Escritorio Secretarial	N/M	N/M	S/S	\$ 1.00	Felipe Huevo
SIN CODIGO	LIBRERA	N/M	N/M	S/S	\$ 1.00	Felipe Huevo
4602-MO-ES-042	Escritorio Secretarial	Olins	N/M	S/S	\$ 1.00	Felipe Huevo
SIN CODIGO	Escritorio Secretarial	Olins	N/M	S/S	\$ 1.00	Felipe Huevo
4602-MO-ES-320	Escritorio Secretarial con Archivo Robot	N/M	N/M	S/S	\$ 1.00	Felipe Huevo
SIN CODIGO	Escritorio Secretarial	Olins	N/M	S/S	\$ 1.00	Felipe Huevo
4602-MO-ME-045	Mesa de Madera	N/M	N/M	S/S	\$ 1.00	Felipe Huevo

SIN CODIGO	MOSTRADOR	N/M	N/M	S/S	\$ 1.00	Felipe Huevo
4108-MO-ES-009	Escritorio Secretarial	Olins	N/M	S/S	\$ 1.00	Felipe Huevo
SIN CODIGO	MESA PARA COMPUTADORA	N/M	N/M	S/S	\$ 1.00	Felipe Huevo
SIN CODIGO	MESA PEQUEÑA	N/M	N/M	S/S	\$ 1.00	Felipe Huevo
4108-4703-133	Silla de Espera	Olins	N/M	s/s	\$ 1.00	Felipe Huevo
4108-MO-SI-117	Silla de espera	N/M	N/M	S/S	\$ 1.00	Felipe Huevo
4108-MO-SI-125	Silla de espera	Olins	N/M	S/S	\$ 1.00	Felipe Huevo
4108-MO-SI-103	Silla de espera	Olins	N/M	S/S	\$ 1.00	Felipe Huevo
4602-MO-ME-056	Mesa con formica	N/M	N/M	S/S	\$ 1.00	Felipe Huevo
4602-EO-PZ-009	Pizarra Acrilica	N/M	N/M	S/S	\$ 1.00	Felipe Huevo
4602-MO-SI-217	Silla de espera	Olins	N/M	S/S	\$ 1.00	Felipe Huevo
4602-MO-SI-113	Silla de espera	Olins	N/M	S/S	\$ 1.00	Felipe Huevo
4108-MO-SI-106	Silla de espera	Olins	N/M	S/S	\$ 1.00	Felipe Huevo
4602-MO-SI-1605	Silla Plegables de Plastico c/ impresion de logo	N/M	N/M	S/S	\$ 1.00	Felipe Huevo
4602-MO-SI-1607	Silla Plegables de Plastico c/ impresion de logo	N/M	N/M	S/S	\$ 1.00	Felipe Huevo
4602-MO-SI-1609	Silla Plegables de Plastico c/ impresion de logo	N/M	N/M	S/S	\$ 1.00	Felipe Huevo
4602-MO-SI-555	Silla tipo espera	COMFORDY	N/M	S/S	\$ 1.00	Felipe Huevo
4602-MO-SI-552	Silla tipo espera	COMFORDY	N/M	S/S	\$ 1.00	Felipe Huevo

4602-MO-SI-346	Silla P.V.C.	N/M	N/M	S/S	\$ 1.00	Felipe Huevo
SIN CODIGO	Silla tipo espera	-	N/M	S/S	\$ 1.00	Felipe Huevo
SIN CODIGO	Escritorio Secretarial	Olins	N/M	S/S	\$ 1.00	Felipe Huevo
SIN CODIGO	rotafolio	N/M	N/M	S/S	\$ 1.00	Felipe Huevo
4108-MO-ME-009	Mesa pequeña	N/M	N/M	S/S	\$ 1.00	INTI
4602-MO-AR-002	Archivo de metal	Panavisión	N/M	S/S	\$ 1.00	INTI
4602-MO-AR-079	Archivo Metalico	N/M	N/M	S/S	\$ 1.00	INTI
4602-MO-AR-040	Archivo de metal	N/M	N/M	S/S	\$ 1.00	INTI
4602-MO-MUE-344	Mueble para computadora	N/M	N/M	S/S	\$ 1.00	INTI
4108-MO-ME-013	Mesa para máquina de escribir	N/M	N/M	S/S	\$ 1.00	INTI
sin codigo	Libreria pequeña	N/M	N/M	S/S	\$ 1.00	INTI
4602-MO-ME-036	mesa	N/M	N/M	S/S	\$ 1.00	INTI
4108-MO-RE-002	PORTA CARTAS	N/M	N/M	S/S	\$ 1.00	INTI
4602-MO-ME-035	mesa	N/M	N/M	S/S	\$ 1.00	INTI
4602-MO-ME-037	Mueble para computadora	N/M	N/M	S/S	\$ 1.00	INTI
4602-MO-ME-047	Mesa de madera rectangular	N/M	N/M	S/S	\$ 1.00	INTI
4108-MO-ES-304	Escritorio Secretarial	Olins	N/M	S/S	\$ 1.00	INTI
4602-MO-ES-318	Escritorio Ejecutivo	Olins	N/M	S/S	\$ 1.00	INTI
4602-MO-ES-314	Escritorio Secretarial	N/M	N/M	S/S	\$ 1.00	INTI

4108-MO-ES-015	Escritorio Secretarial	OLINS	N/M	S/S	\$ 1.00	INTI
4602-MO-LI-021	Librera pequeña	N/M	N/M	S/S	\$ 1.00	INTI
sin codigo	Librera pequeña	N/M	N/M	S/S	\$ 1.00	INTI
sin codigo	Librera pequeña	N/M	N/M	S/S	\$ 1.00	INTI
4602-MO-ME-069	Mesa de Madera	N/M	N/M	S/S	\$ 1.00	INTI
4602-MO-LI-036	Librera pequeña	N/M	N/M	S/S	\$ 1.00	INTI
4108-MO-ES-011	Escritorio Secretarial	Olins	N/M	S/S	\$ 1.00	INTI
4108-MO-SI-105	Silla de espera	Olins	N/M	S/S	\$ 1.00	INTI
4602-MO-SI-129	Silla de espera	N/M	N/M	S/S	\$ 1.00	INTI
4108-MO-SI-127	Silla de espera	Olins	N/M	S/S	\$ 1.00	INTI
4108-4703-079	Silla de espera	Olins	N/M	S/S	\$ 1.00	INTI
4108-MO-SI-120	Silla de espera	N/M	N/M	S/S	\$ 1.00	INTI
4108-4703-066	silla de espera	Olins	N/M	S/S	\$ 1.00	INTI
4108-MO-SI-115	Silla de espera	Olins	N/M	S/S	\$ 1.00	INTI
4108-MO-SI-116	Silla de espera	Olins	N/M	S/S	\$ 1.00	INTI
4108-MO-ME-014	Mesa con rodos	N/M	N/M	S/S	\$ 1.00	INTI
4602-MO-SI-1297	Silla Secretarial	N/M	N/M	S/S	\$ 1.00	INTI
4602-MO-SI-192	Silla Secretarial	Olins	N/M	S/S	\$ 1.00	INTI
4602-MO-AR-032	Archivo	N/M	N/M	S/S	\$ 1.00	ORLANDO DE SOLA

4108-MO-AR-011	Archivo	N/M	N/M	S/S	\$ 1.00	ORLANDO DE SOLA
4602-MO-SI-234	Silla secretarial	N/M	N/M	S/S	\$ 1.00	ORLANDO DE SOLA
4602-MO-SI-236	Silla Secretarial	Olins	N/M	S/S	\$ 1.00	ORLANDO DE SOLA
4602-MO-ME-597	Mesa plegable rectangular	N/M	N/M	S/S	\$ 1.00	ORLANDO DE SOLA
4602-MO-ME-328	Mesa plegable rectangular	N/M	N/M	S/S	\$ 1.00	ORLANDO DE SOLA
4602-MO-LI-022	Mesa pequeña	N/M	N/M	S/S	\$ 1.00	ORLANDO DE SOLA
4602-MO-AR-027	Archivo	N/M	N/M	S/S	\$ 1.00	ORLANDO DE SOLA
4108-MO-CR-006	Librera de madera	N/M	N/M	S/S	\$ 1.00	ORLANDO DE SOLA
4602-MO-ME-049	Mesa pequeña	N/M	N/M	S/S	\$ 1.00	ORLANDO DE SOLA
4602-MO-AR-023	Archivo	N/M	N/M	S/S	\$ 1.00	ORLANDO DE SOLA
SIN CODIGO	LIBRERA	N/M	N/M	S/S	\$ 1.00	ORLANDO DE SOLA
4602-MO-LI-028	Librera de madera	N/M	N/M	S/S	\$ 1.00	ORLANDO DE SOLA
4108-MO-ES-026	Escritorio Secretarial	Olins	N/M	S/S	\$ 1.00	ORLANDO DE SOLA
4602-MO-ES-030	Escritorio Secretarial	Olins	N/M	S/S	\$ 1.00	ORLANDO DE SOLA
4602-MO-ES-032	Escritorio Ejecutivo	Olins	N/M	S/S	\$ 1.00	ORLANDO DE SOLA
4602-MO-ES-043	Escritorio ejecutivo	Olins	N/M	S/S	\$ 1.00	ORLANDO DE SOLA
4602-MO-ES-053	Escritorio Ejecutivo	Olins	N/M	S/S	\$ 1.00	ORLANDO DE SOLA
4602-MO-ES-315	Escritorio Secretarial	N/M	N/M	S/S	\$ 1.00	ORLANDO DE SOLA
4108-MO-ME-007	Mesa pequeña	N/M	N/M	S/S	\$ 1.00	ORLANDO DE SOLA

4602-MO-SI-533	SILLA SECRETARIAL CON APOYA BRAZOS	N/M	N/M	S/S	\$ 1.00	ORLANDO DE SOLA
4602-MO-SI-543	Silla secretarial con apoya brazos	N/M	N/M	S/S	\$ 1.00	ORLANDO DE SOLA
4602-MO-SI-202	Silla Ejecutiva	N/M	N/M	S/S	\$ 1.00	ORLANDO DE SOLA
4602-MO-AR-024	Archivo de madera	N/M	N/M	S/S	\$ 1.00	TRES CEIBAS
4602-MO-SI-1503	Silla Ejecutiva	Steel Office	N/M	S/S	\$ 1.00	TRES CEIBAS
4108-EO-PZ-001	PIZARRA	N/M	N/M	S/S	\$ 1.00	TRES CEIBAS
4108-MO-ES-007	Escritorio Secretarial	Olins	N/M	S/S	\$ 1.00	TRES CEIBAS
4602-MO-ES-005	Escritorio Secretarial	Olins	N/M	S/S	\$ 1.00	TRES CEIBAS
4602-MO-ES-059	Escritorio ejecutivo	Olins	N/M	S/S	\$ 1.00	TRES CEIBAS
4602-MO-ES-051	Escritorio Secretarial	N/M	N/M	S/S	\$ 1.00	TRES CEIBAS
4602-MO-ES-324	Escritorio Secretarial	N/M	N/M	S/S	\$ 1.00	TRES CEIBAS
SIN CODIGO	Escritorio Secretarial	N/M	N/M	S/S	\$ 1.00	TRES CEIBAS
4602-MO-SI-1591	Silla Ejecutiva	N/M	N/M	S/S	\$ 1.00	TRES CEIBAS
SIN CODIGO	SILLA	N/M	N/M	S/S	\$ 1.00	TRES CEIBAS
SIN CODIGO	SILLA	N/M	N/M	S/S	\$ 1.00	TRES CEIBAS
4108-4703-96	Silla de espera	Olins	N/M	S/S	\$ 1.00	TRES CEIBAS
4108-MO-SI-130	Silla de espera	N/M	N/M	S/S	\$ 1.00	TRES CEIBAS
4108-MO-SI-122	Silla de espera	Olins	N/M	S/S	\$ 1.00	TRES CEIBAS
4108-4703-122	Silla de espera	Olins	N/M	S/S	\$ 1.00	TRES CEIBAS

4108-4703-101	Silla de espera	Olins	N/M	S/S	\$ 1.00	TRES CEIBAS
4108-MO-SI-091	Silla de espera	Olins	N/M	S/S	\$ 1.00	TRES CEIBAS
SIN CODIGO	SILLA	N/M	N/M	S/S	\$ 1.00	TRES CEIBAS
4602-MO-SI-1289	Silla Secretarial	Olins	N/M	S/S	\$ 1.00	TRES CEIBAS
4602-MO-SI-1653	Silla Ejecutiva	Doffice	N/M	S/S	\$ 1.00	TRES CEIBAS
4602-MO-LI-029	Librera de madera	N/M	N/M	S/S	\$ 1.00	TRES CEIBAS
4602-MO-LI-333	Librera de Madera	N/M	N/M	S/S	\$ 1.00	TRES CEIBAS
4602-MO-ME-034	Mesa	N/M	N/M	S/S	\$ 1.00	TRES CEIBAS
4602-MO-ME-028	Mesa	N/M	N/M	S/S	\$ 1.00	TRES CEIBAS
4108-MO-ME-022	MESA	N/M	N/M	S/S	\$ 1.00	TRES CEIBAS
4602-MO-ME-030	MESA	N/M	N/M	S/S	\$ 1.00	TRES CEIBAS
4108-MO-ME-020	MESA	N/M	N/M	S/S	\$ 1.00	TRES CEIBAS
4108-MO-ME-503	MESA	N/M	N/M	S/S	\$ 1.00	TRES CEIBAS
4602-MO-ME-335	MESA	N/M	N/M	S/S	\$ 1.00	TRES CEIBAS
4602-MO-ME-332	MESA	N/M	N/M	S/S	\$ 1.00	TRES CEIBAS
4602-MO-SI-092	SILLA	N/M	N/M	S/S	\$ 1.00	CIUDAD FUTURA
4602-MO-LI-318	Librera	N/M	N/M	S/S	\$ 1.00	CIUDAD FUTURA
4602-MO-LI-331	Librera	N/M	N/M	S/S	\$ 1.00	CIUDAD FUTURA
4602-MO-AR-057	ARCHIVOS	N/M	N/M	S/S	\$ 1.00	CIUDAD FUTURA

4602-MO-AR-054	ARCHIVOS	N/M	N/M	S/S	\$ 1.00	CIUDAD FUTURA
SIN CODIGO	PIZARRA	N/M	N/M	S/S	\$ 1.00	CIUDAD FUTURA
4602-MO-MUE-323	Mueble para computadora	N/M	N/M	S/S	\$ 1.00	CIUDAD FUTURA
4602-MO-ME-032	Mesa	N/M	N/M	S/S	\$ 1.00	CIUDAD FUTURA
4108-MO-ME-014	Mesa	N/M	N/M	S/S	\$ 1.00	CIUDAD FUTURA
4602-MO-RE-003	PORTA CARTAS	N/M	N/M	S/S	\$ 1.00	CIUDAD FUTURA
4602-MO-ES-326	Escritorio ejecutivo	N/M	N/M	S/S	\$ 1.00	CIUDAD FUTURA
4602-MO-ES-319	Escritorio ejecutivo	N/M	N/M	S/S	\$ 1.00	CIUDAD FUTURA
4602-MO-ES-329	Escritorio ejecutivo	N/M	N/M	S/S	\$ 1.00	CIUDAD FUTURA
SIN CODIGO	Escritorio ejecutivo	sky	ER-5505	S/S	\$ 1.00	CIUDAD FUTURA
4602-MO-ES-049	Escritorio ejecutivo	Olins	N/M	S/S	\$ 1.00	CIUDAD FUTURA
4602-MO-SI-948	SILLA	N/M	N/M	S/S	\$ 1.00	CIUDAD FUTURA
4108-MO-SI-105	Silla de espera con Apoya Brazos	Olins	N/M	S/S	\$ 1.00	CIUDAD FUTURA
4108-MO-SI-089	Silla de espera	Olins	N/M	S/S	\$ 1.00	CIUDAD FUTURA
4602-MO-SI-270	Silla de Espera	Olins	N/M	S/S	\$ 1.00	CIUDAD FUTURA
4108-4703-092	Silla de espera	Olins	N/M	S/S	\$ 1.00	CIUDAD FUTURA
4108-MO-SI-221	Silla de espera	Olins	N/M	S/S	\$ 1.00	CIUDAD FUTURA
4108-MO-SI-044	Silla de espera	Olins	N/M	S/S	\$ 1.00	CIUDAD FUTURA
SIN CODIGO	PIZARRA	Olins	N/M	S/S	\$ 1.00	CIUDAD FUTURA

4602-MO-SI-1304	Silla Secretarial	N/M	N/M	S/S	\$ 1.00	CIUDAD FUTURA
4602-MO-SI-1371	Silla Secretarial	N/M	N/M	S/S	\$ 1.00	CIUDAD FUTURA
4602-MO-AR-078	ARCHIVOS	N/M	N/M	S/S	\$ 1.00	CIUDAD FUTURA
4602-MO-LI-332	Mesa	N/M	N/M	S/S	\$ 1.00	CIUDAD FUTURA
4602-MO-ME-339	Mesa	N/M	N/M	S/S	\$ 1.00	CIUDAD FUTURA
4602-MO-ME-600	Mesa	N/M	N/M	S/S	\$ 1.00	CIUDAD FUTURA
4602-MO-LI-048	Mesa	N/M	N/M	S/S	\$ 1.00	CIUDAD FUTURA
4602-MO-ES-050	Escritorio ejecutivo	sky	ER-5505	S/S	\$ 1.00	CIUDAD FUTURA
4602-MO-ME-330	Mesa plegable rectangular	N/M	N/M	S/S	\$ 1.00	SAN BENITO
4602-MO-ME-346	Mesa plegable rectangular	N/M	N/M	S/S	\$ 1.00	SAN BENITO
4602-MO-ROT-001	Rotafolio	Everes	N/M	S/S	\$ 1.00	SAN BENITO
4602-MO-AR-006	Armario de Madera	N/M	N/M	S/S	\$ 1.00	SAN BENITO
4108-MO-ME-023	Mesa para computadora	N/M	N/M	S/S	\$ 1.00	SAN BENITO
4602-MO-LI-346	Librera	N/M	N/M	S/S	\$ 1.00	SAN BENITO
4602-MO-LI-023	Librera	N/M	N/M	S/S	\$ 1.00	SAN BENITO
4602-MO-LI-033	Librera	N/M	N/M	S/S	\$ 1.00	SAN BENITO
4602-MO-SI-205	SILLA	Olins	N/M	S/S	\$ 1.00	SAN BENITO
4108-MO-ES-027	ESCRITORIO	Olins	N/M	S/S	\$ 1.00	SAN BENITO
4602-MO-ES-049	ESCRITORIO	Olins	N/M	S/S	\$ 1.00	SAN BENITO

4108-MO-ES-342	ESCRITORIO	N/M	N/M	S/S	\$ 1.00	SAN BENITO
4108-MO-ES-001	ESCRITORIO	Olins	N/M	S/S	\$ 1.00	SAN BENITO
4602-MO-ES-323	ESCRITORIO	N/M	N/M	S/S	\$ 1.00	SAN BENITO
4602-MO-ES-061	ESCRITORIO	Olins	N/M	S/S	\$ 1.00	SAN BENITO
4602-MO-ES-339	ESCRITORIO	N/M	N/M	S/S	\$ 1.00	SAN BENITO
4602-MO-ES-200	ESCRITORIO	Olins	N/M	S/S	\$ 1.00	SAN BENITO
4108-MO-ES-305	ESCRITORIO	Olins	N/M	S/S	\$ 1.00	SAN BENITO
4108-MO-SI-088	SILLA	Olins	N/M	S/S	\$ 1.00	SAN BENITO
4602-MO-SI-237	SILLA	N/M	N/M	S/S	\$ 1.00	SAN BENITO
SIN CODIGO	SILLA	N/M	N/M	S/S	\$ 1.00	SAN BENITO
4108-4703-80	SILLA	Olins	N/M	S/S	\$ 1.00	SAN BENITO
4108-MO-SI-087	SILLA	N/M	N/M	S/S	\$ 1.00	SAN BENITO
4108-MO-SI-110	SILLA	Olins	N/M	S/S	\$ 1.00	SAN BENITO
4108-MO-SI-540	SILLA	Olins	N/M	S/S	\$ 1.00	SAN BENITO
SIN CODIGO	SILLA	N/M	N/M	S/S	\$ 1.00	SAN BENITO
4602-MO-SI-211	SILLA	Olins	N/M	S/S	\$ 1.00	EL ROSARIO
4108-MO-ME-051	MESA	N/M	N/M	s/s	\$ 1.00	EL ROSARIO
4602-MO-ME-027	MESA	N/M	N/M	S/S	\$ 1.00	EL ROSARIO
4602-MO-ME-019	MESA	N/M	N/M	S/S	\$ 1.00	EL ROSARIO

4602-MO-MUE-063	Mueble para computadora	N/M	N/M	S/S	\$ 1.00	EL ROSARIO
4602-MO-ME-026	MESA	N/M	N/M	25	\$ 1.00	EL ROSARIO
4108-MO-LI-047	LIBRERA	N/M	N/M	S/S	\$ 1.00	EL ROSARIO
4602-MO-LI-324	LIBRERA	N/M	N/M	S/S	\$ 1.00	EL ROSARIO
4602-MO-SI-1562	SILLA	Olins	N/M	S/S	\$ 1.00	EL ROSARIO
SIN CODIGO	ARCHIVERO	Olins	N/M	S/S	\$ 1.00	EL ROSARIO
4602-MO-ES-005	Escritorio	Olins	N/M	S/S	\$ 1.00	EL ROSARIO
4602-MO-SI-1492	SILLA	Olins	N/M	S/S	\$ 1.00	EL ROSARIO
4602-MO-SI-1558	SILLA	Olins	N/M	S/S	\$ 1.00	EL ROSARIO
4602-MO-SI-039	SILLA	Olins	N/M	S/S	\$ 1.00	EL ROSARIO
4602-MO-SI-090	SILLA	Olins	N/M	S/S	\$ 1.00	EL ROSARIO
4108-MO-SI-083	SILLA	Olins	N/M	S/S	\$ 1.00	EL ROSARIO
4108-MO-SI-163	SILLA	Olins	N/M	S/S	\$ 1.00	EL ROSARIO
4108-MO-SI-104	SILLA	Olins	N/M	S/S	\$ 1.00	EL ROSARIO
4108-MO-LI-047	MESA	N/M	N/M	S/S	\$ 1.00	EL ROSARIO
4108-MO-ME-012	Escritorio	N/M	N/M	S/S	\$ 1.00	EL ROSARIO
4602-MO-ES-332	Escritorio	N/M	N/M	S/S	\$ 1.00	EL ROSARIO
4602-MO-LI-020	Libreria	N/M	N/M	S/S	\$ 1.00	EL ROSARIO
4602-MO-ES-201	Escritorio	Olins	N/M	S/S	\$ 1.00	EL ROSARIO

4602-MO-ES-005	Escritorio	Olins	N/M	S/S	\$ 1.00	EL ROSARIO
4108-MO-ES-029	Escritorio	Olins	N/M	S/S	\$ 1.00	EL ROSARIO
4108-MO-ES-026	Escritorio	Olins	N/M	S/S	\$ 1.00	EL ROSARIO
4602-MO-ES-140	Escritorio	Olins	N/M	S/S	\$ 1.00	EL ROSARIO
4602-MO-SI-1652	SILLA	Doffice	N/M	S/S	\$ 1.00	EL ROSARIO
4602-MO-SI-1494	SILLA	Doffice	N/M	S/S	\$ 1.00	EL ROSARIO
4602-MO-SI-1491	SILLA	Doffice	N/M	S/S	\$ 1.00	EL ROSARIO
4602-MO-SI-1489	SILLA	Doffice	N/M	S/S	\$ 1.00	EL ROSARIO
4602-MO-SI-933	SILLA	Doffice	N/M	S/S	\$ 1.00	EL ROSARIO
4602-MO-SI-1068	SILLA	Doffice	N/M	S/S	\$ 1.00	EL ROSARIO
4602-MO-SI-657	SILLA	Doffice	N/M	S/S	\$ 1.00	EL ROSARIO
4602-MO-SI-951	SILLA	Doffice	N/M	S/S	\$ 1.00	EL ROSARIO
4602-MO-SI-935	SILLA	Doffice	N/M	S/S	\$ 1.00	EL ROSARIO
4602-MO-SI-724	SILLA	Doffice	N/M	S/S	\$ 1.00	EL ROSARIO
SIN CODIGO	SILLA	Doffice	N/M	S/S	\$ 1.00	EL ROSARIO
4602-MO-SI-940	SILLA	Doffice	N/M	S/S	\$ 1.00	EL ROSARIO
4108-4703-49	ARCHIVERO	Olins	N/M	S/S	\$ 1.00	EL ROSARIO
4108-EO-PZ-005	PIZARRA	N/M	N/M	s/s	\$ 1.00	EL ROSARIO
4108-MO-ME-015	MESA	N/M	N/M	S/S	\$ 1.00	EL ROSARIO

4602-MO- ME-041	MESA	N/M	N/M	S/S	\$ 1.00	EL ROSARIO
SIN CODIGO	LIBRERA	Doffice	N/M	S/S	\$ 1.00	EL ROSARIO
4602-MO- ES-321	Escritorio Ejecutivo	N/M	N/M	S/S	\$ 1.00	EL GUAYABO
4602-MO- ES-055	Escritorio Ejecutivo	Sauder	N/M	S/S	\$ 1.00	EL GUAYABO
4108-4703- 22	MESA	Olins	N/M	S/S	\$ 1.00	EL GUAYABO
4108-MO- ES-006	Escritorio Ejecutivo	Olins	N/M	S/S	\$ 1.00	EL GUAYABO
4602-MO- ES-052	Escritorio Ejecutivo	Olins	N/M	S/S	\$ 1.00	EL GUAYABO
4602-MO- ES-019	Escritorio Ejecutivo	Olins	N/M	S/S	\$ 1.00	EL GUAYABO
4602-MO- ES-302	Escritorio Ejecutivo	N/M	N/M	S/S	\$ 1.00	EL GUAYABO
4108-MO- SI-191	Silla de espera	Olins	N/M	S/S	\$ 1.00	EL GUAYABO
4602-MO- SI-350	Silla P.V.C.	N/M	N/M	S/S	\$ 1.00	EL GUAYABO
4602-MO- SI-233	Silla Secretarial	N/M	N/M	S/S	\$ 1.00	EL GUAYABO
4602-MO- SI-208	Silla Secretarial	Olins	N/M	S/S	\$ 1.00	EL GUAYABO
4602-MO- SI-1559	Silla Semi Ejecutiva	Steel Office	N/M	S/S	\$ 1.00	EL GUAYABO
4602-MO- SI-1490	Silla de espera	N/M	N/M	S/S	\$ 1.00	EL GUAYABO
4602-MO- SI-192	Silla Secretarial	Olins	N/M	S/S	\$ 1.00	EL GUAYABO
4602-MO- ME-044	MESA	N/M	N/M	S/S	\$ 1.00	EL GUAYABO
4108-MO- ME-060	Mesa de Madera	N/M	N/M	S/S	\$ 1.00	EL GUAYABO
4602-MO- ME-031	MESA	N/M	N/M	S/S	\$ 1.00	EL GUAYABO

4108-MO-ME-010	Mesa de madera	N/M	N/M	S/S	\$ 1.00	EL GUAYABO
4602-MO-ME-032	MESA	N/M	N/M	S/S	\$ 1.00	EL GUAYABO
4602-MO-ME-041	MESA	N/M	N/M	S/S	\$ 1.00	EL GUAYABO
4602-MO-ME-025	Mesa para computadora	N/M	N/M	S/S	\$ 1.00	EL GUAYABO
4602-MO-LI-347	Librera	N/M	N/M	S/S	\$ 1.00	EL GUAYABO
4602-MO-LI-026	Librera de madera	N/M	N/M	S/S	\$ 1.00	EL GUAYABO
4602-MO-AR-057	ARCHIVERO	N/M	N/M	S/S	\$ 1.00	EL GUAYABO
4602-EO-PZ-016	ROTAFOLIO	N/M	N/M	S/S	\$ 1.00	EL GUAYABO
4602-MO-SI-1606	Silla Plegables de Plastico c/ impresion de logo	N/M	N/M	S/S	\$ 1.00	EL GUAYABO
4602-MO-SI-1608	Silla Plegables de Plastico c/ impresion de logo	N/M	N/M	S/S	\$ 1.00	EL GUAYABO
4602-MO-SI-1504	Silla Ejecutiva	Steel Office	N/M	S/S	\$ 1.00	EL GUAYABO
sin codigo	silla	Steel Office	N/M	S/S	\$ 1.00	EL GUAYABO
4602-MO-SI-1481	Silla de espera	N/M	N/M	S/S	\$ 1.00	EL GUAYABO
sin codigo	Escritorio Ejecutivo	N/M	N/M	S/S	\$ 1.00	EL GUAYABO
sin codigo	Escritorio Ejecutivo	N/M	N/M	S/S	\$ 1.00	EL GUAYABO
sin codigo	silla	Steel Office	N/M	S/S	\$ 1.00	EL GUAYABO
sin codigo	silla	Steel Office	N/M	S/S	\$ 1.00	EL GUAYABO
sin codigo	silla	Steel Office	N/M	S/S	\$ 1.00	EL GUAYABO

sin codigo	silla	Steel Office	N/M	S/S	\$ 1.00	EL GUAYABO
4602-MO-ES-048	Escritorio	N/M	N/M	S/S	\$ 1.00	CENTROAME RICA
4602-MO-ES-327	Escritorio	N/M	N/M	S/S	\$ 1.00	CENTROAME RICA
4108-MO-ES-035	Escritorio	N/M	N/M	S/S	\$ 1.00	CENTROAME RICA
4108-MO-ES-017	Escritorio	Olins	N/M	S/S	\$ 1.00	CENTROAME RICA
4602-MO-ME-638	Mesa	N/M	N/M	s/s	\$ 1.00	CENTROAME RICA
4602-MO-AR-037	Archivo	N/M	N/M	S/S	\$ 1.00	CENTROAME RICA
4602-MO-AR-029	Archivo	N/M	N/M	S/S	\$ 1.00	CENTROAME RICA
4108-MO-ME-057	Mesa	N/M	N/M	S/S	\$ 1.00	CENTROAME RICA
4602-MO-ME-067	Mesa	N/M	N/M	S/S	\$ 1.00	CENTROAME RICA
4602-MO-MUE-061	Mueble para computadora	N/M	N/M	S/S	\$ 1.00	CENTROAME RICA
4108-MO-ME-023	Mesa	N/M	N/M	S/S	\$ 1.00	CENTROAME RICA
4602-MO-ME-025	Mesa	N/M	N/M	S/S	\$ 1.00	CENTROAME RICA
4602-MO-ME-033	Mesa	N/M	N/M	S/S	\$ 1.00	CENTROAME RICA
4602-MO-ME-043	Mesa	Olins	N/M	S/S	\$ 1.00	CENTROAME RICA
SIN CODIGO	Mesa	N/M	N/M	S/S	\$ 1.00	CENTROAME RICA
4602-MO-ME-030	Mesa	N/M	N/M	S/S	\$ 1.00	CENTROAME RICA
4602-MO-LI-044	Librera	N/M	N/M	S/S	\$ 1.00	CENTROAME RICA
4602-MO-LI-049	Librera	N/M	N/M	S/S	\$ 1.00	CENTROAME RICA

4602-MO-LI-024	Librera	N/M	N/M	S/S	\$ 1.00	CENTROAME RICA
4108-MO-SI-133	SILLA	Olins	N/M	S/S	\$ 1.00	CENTROAME RICA
4602-MO-ME-351	Escritorio	N/M	N/M	S/S	\$ 1.00	CENTROAME RICA
4602-MO-LI-031	Librera	N/M	N/M	S/S	\$ 1.00	CENTROAME RICA
4602-MO-LI-030	Librera	N/M	N/M	S/S	\$ 1.00	CENTROAME RICA
SIN CODIGO	Librera	N/M	N/M	S/S	\$ 1.00	CENTROAME RICA
4602-MO-SI-1614	SILLA	N/M	N/M	S/S	\$ 1.00	CENTROAME RICA
4602-MO-SI-1612	SILLA	N/M	N/M	S/S	\$ 1.00	CENTROAME RICA
4602-MO-SI-1603	SILLA	N/M	N/M	S/S	\$ 1.00	CENTROAME RICA
4602-MO-SI-1604	SILLA	N/M	N/M	S/S	\$ 1.00	CENTROAME RICA
4602-MO-SI-195	SILLA	N/M	N/M	S/S	\$ 1.00	CENTROAME RICA
4602-MO-SI-197	SILLA	Olins	N/M	S/S	\$ 1.00	CENTROAME RICA
4602-EC-MON-051	Monitor de 15"	DELL	E153FPf	CN-0Y4413- 72201-49L- 42FL	\$ 1.00	BUENA VISTA
4602-EC-MON-053	Monitor de 15"	DELL	E153FPf	CN-0Y4413- 72201-49K- 5RGL	\$ 1.00	BUENA VISTA
4602-EC-MON-090	Monitor de 15"	DELL	E157FPb	MX-0YH223- 46634-75G- 138U	\$ 1.00	BUENA VISTA
4602-EC-MON-343	Monitor de 17"	DELL	E153FPf	CN-0G331H- 64180-881- 6LRC-A00	\$ 1.00	BUENA VISTA
4602-EC-MON-105	Monitor de 15"	DELL	E153FPf	MX-0YH223- 5634-75G- 11KU	\$ 1.00	BUENA VISTA

4602-EC-MON-092	Monitor de 15"	DELL	E157FPb	MX-0YH223-46634-75G-133U	\$ 1.00	BUENA VISTA
4602-EC-MON-061	Monitor de 17"	DELL	E153FPf	CN-0D5428-72201-498-289S	\$ 1.00	BUENA VISTA
4602-EC-MON-086	Monitor de 15"	DELL	E157FPb	MX-0YH223-46634-75G-3ANU	\$ 1.00	BUENA VISTA
4602-EC-MON-050	Monitor de 17"	DELL	E153FPf	CN-0D5428-72201-498-2GTS	\$ 1.00	BUENA VISTA
4602-EC-MON-102	Monitor de 15"	DELL	E153FPf	MX-0YH223-46634-75G-2T3U	\$ 1.00	BUENA VISTA
4602-EC-MON-315	Monitor de 15"	DELL	E153FPf	MX-0YH223-46634-75G-3DU	\$ 1.00	BUENA VISTA
4602-EC-MON-422	Monitor	DELL	N/M	CN-09331H641808 ARDAIL	\$ 1.00	BUENA VISTA
4602-EC-PA-001	Parlantes	DELL	E153FPf	CN-0JH909-71623-743-2955	\$ 1.00	BUENA VISTA
4602-EC-PA-033	Parlantes	N/M	N/M	S/S	\$ 1.00	BUENA VISTA
4602-EC-PA-097	Parlantes	DELL	E153FPf	CN-0JH909-71623-744-2828	\$ 1.00	BUENA VISTA
4602-EC-PA-313	Parlantes	DELL	E153FPf	CN-0CJ378-37174-68J-0129	\$ 1.00	BUENA VISTA
SIN CODIGO	Parlantes	DELL	E153FPf	CN-0CJ378-37174-68J-0129	\$ 1.00	BUENA VISTA
4602-EC-PA-300	Parlantes	DELL	E153FPf	CN-0CJ378-37174-68J-012A	\$ 1.00	BUENA VISTA
4602-EQ-ES-001	Equipo de Sonido	SONY	N/M	4131721	\$ 1.00	BUENA VISTA

4602-EQ-RACK-007	RACK	-	N/M	4131721	\$ 1.00	BUENA VISTA
SIN CODIGO	MICROONDAS	WHIRLPOOL	N/M	S/S	\$ 1.00	BUENA VISTA
4602-MO-ME-625	Mesa redonda	HALLA	N/M	S/S	\$ 1.00	TEJIDO SOCIAL
4602-MO-SI-694	SILLA METALICA	JAPAN PROD	N/M	S/S	\$ 1.00	TEJIDO SOCIAL
4602-MO-SI-936	SILLA METALICA	JAPAN PROD	N/M	S/S	\$ 1.00	TEJIDO SOCIAL
4602-MO-SI-934	SILLA METALICA	JAPAN PROD	N/M	S/S	\$ 1.00	TEJIDO SOCIAL
4602-MO-SI-950	SILLA METALICA	JAPAN PROD	N/M	S/S	\$ 1.00	TEJIDO SOCIAL
4602-MO-SI-560	SILLA METALICA	JAPAN PROD	N/M	S/S	\$ 1.00	TEJIDO SOCIAL
4602-MO-SI-708	SILLA METALICA	JAPAN PROD	N/M	S/S	\$ 1.00	TEJIDO SOCIAL
4602-MO-SI-944	SILLA METALICA	JAPAN PROD	N/M	S/S	\$ 1.00	TEJIDO SOCIAL
4602-MO-SI-659	SILLA METALICA	JAPAN PROD	N/M	S/S	\$ 1.00	TEJIDO SOCIAL
4602-MO-SI-651	SILLA METALICA	JAPAN PROD	N/M	S/S	\$ 1.00	TEJIDO SOCIAL
4602-MO-SI-946	SILLA METALICA	JAPAN PROD	N/M	S/S	\$ 1.00	TEJIDO SOCIAL
4602-MO-SI-678	SILLA METALICA	JAPAN PROD	N/M	S/S	\$ 1.00	TEJIDO SOCIAL
4602-MO-SI-711	SILLA METALICA	JAPAN PROD	N/M	S/S	\$ 1.00	TEJIDO SOCIAL
4602-MO-SI-943	SILLA METALICA	JAPAN PROD	N/M	S/S	\$ 1.00	TEJIDO SOCIAL
4602-MO-SI-545	SILLA METALICA	JAPAN PROD	N/M	S/S	\$ 1.00	TEJIDO SOCIAL
4602-MO-SI-947	SILLA METALICA	JAPAN PROD	N/M	S/S	\$ 1.00	TEJIDO SOCIAL
4602-MO-SI-1075	SILLA METALICA	JAPAN PROD	N/M	S/S	\$ 1.00	TEJIDO SOCIAL

4602-MO-SI-1073	SILLA METALICA	JAPAN PROD	N/M	S/S	\$ 1.00	TEJIDO SOCIAL
4602-MO-SI-704	SILLA METALICA	JAPAN PROD	N/M	S/S	\$ 1.00	TEJIDO SOCIAL
4602-MO-SI-952	SILLA METALICA	JAPAN PROD	N/M	S/S	\$ 1.00	TEJIDO SOCIAL
4602-MO-SI-597	SILLA METALICA	JAPAN PROD	N/M	S/S	\$ 1.00	TEJIDO SOCIAL
4602-MO-SI-993	SILLA METALICA	JAPAN PROD	N/M	S/S	\$ 1.00	TEJIDO SOCIAL
4602-MO-SI-652	SILLA METALICA	JAPAN PROD	N/M	S/S	\$ 1.00	TEJIDO SOCIAL
4602-MO-SI-699	SILLA METALICA	JAPAN PROD	N/M	S/S	\$ 1.00	TEJIDO SOCIAL
4602-MO-SI-700	SILLA METALICA	JAPAN PROD	N/M	S/S	\$ 1.00	TEJIDO SOCIAL
4602-MO-SI-953	SILLA METALICA	JAPAN PROD	N/M	S/S	\$ 1.00	TEJIDO SOCIAL
4602-MO-SI-1031	SILLA METALICA	JAPAN PROD	N/M	S/S	\$ 1.00	TEJIDO SOCIAL
4602-MO-SI-507	SILLA METALICA	JAPAN PROD	N/M	S/S	\$ 1.00	TEJIDO SOCIAL
4602-MO-SI-749	SILLA METALICA	JAPAN PROD	N/M	S/S	\$ 1.00	TEJIDO SOCIAL
4602-MO-SI-709	SILLA METALICA	JAPAN PROD	N/M	S/S	\$ 1.00	TEJIDO SOCIAL
4602-MO-SI-676	SILLA METALICA	JAPAN PROD	N/M	S/S	\$ 1.00	TEJIDO SOCIAL
4602-MO-SI-687	SILLA METALICA	JAPAN PROD	N/M	S/S	\$ 1.00	TEJIDO SOCIAL
4602-MO-SI-948	SILLA METALICA	JAPAN PROD	N/M	S/S	\$ 1.00	TEJIDO SOCIAL
4602-MO-SI-942	SILLA METALICA	JAPAN PROD	N/M	S/S	\$ 1.00	TEJIDO SOCIAL
4602-MO-SI-938	SILLA METALICA	JAPAN PROD	N/M	S/S	\$ 1.00	TEJIDO SOCIAL
4602-MO-SI-941	SILLA METALICA	JAPAN PROD	N/M	S/S	\$ 1.00	TEJIDO SOCIAL

4602-MO-SI-945	SILLA METALICA	JAPAN PROD	N/M	S/S	\$ 1.00	TEJIDO SOCIAL
4602-MO-SI-683	SILLA METALICA	JAPAN PROD	N/M	S/S	\$ 1.00	TEJIDO SOCIAL
4602-MO-SI-937	SILLA METALICA	JAPAN PROD	N/M	S/S	\$ 1.00	TEJIDO SOCIAL
4602-MO-SI-770	SILLA METALICA	JAPAN PROD	N/M	S/S	\$ 1.00	TEJIDO SOCIAL
4602-MO-SI-395	Silla de poliuretano	N/M	820	S/S	\$ 1.00	TEJIDO SOCIAL
4602-MO-SI-413	Silla de poliuretano	N/M	820	S/S	\$ 1.00	TEJIDO SOCIAL
4602-MO-SI-439	Silla de poliuretano	N/M	820	S/S	\$ 1.00	TEJIDO SOCIAL
4602-MO-SI-430	Silla de poliuretano	N/M	820	S/S	\$ 1.00	TEJIDO SOCIAL
4602-MO-SI-425	Silla de poliuretano	N/M	820	S/S	\$ 1.00	TEJIDO SOCIAL
4602-MO-SI-453	Silla de poliuretano	N/M	820	S/S	\$ 1.00	TEJIDO SOCIAL
4602-MO-SI-448	Silla de poliuretano	N/M	820	S/S	\$ 1.00	TEJIDO SOCIAL
4602-MO-SI-397	Silla de poliuretano	N/M	820	S/S	\$ 1.00	TEJIDO SOCIAL
4602-MO-SI-462	Silla de poliuretano	N/M	820	S/S	\$ 1.00	TEJIDO SOCIAL
4602-MO-SI-431	Silla de poliuretano	N/M	820	S/S	\$ 1.00	TEJIDO SOCIAL
4602-MO-SI-447	Silla de poliuretano	N/M	820	S/S	\$ 1.00	TEJIDO SOCIAL
4602-MO-SI-472	Silla de poliuretano	N/M	820	S/S	\$ 1.00	TEJIDO SOCIAL
4602-MO-SI-467	Silla de poliuretano	N/M	820	S/S	\$ 1.00	TEJIDO SOCIAL
4602-MO-SI-428	Silla de poliuretano	N/M	820	S/S	\$ 1.00	TEJIDO SOCIAL
4602-MO-SI-429	Silla de poliuretano	N/M	820	S/S	\$ 1.00	TEJIDO SOCIAL

4602-MO-SI-1497	Silla ejecutiva	N/M	N/M	S/S	\$ 1.00	TEJIDO SOCIAL
4602-MO-ES-322	Escritorio Secretarial	N/M	N/M	S/S	\$ 1.00	TEJIDO SOCIAL
sin codigo	Escritorio Secretarial	N/M	N/M	S/S	\$ 1.00	TEJIDO SOCIAL
sin codigo	SOFA	N/M	N/M	S/S	\$ 1.00	TEJIDO SOCIAL
4602-MO-ES-333	Escritorio	N/M	N/M	S/S	\$ 1.00	ISTU
4602-MO-ES-331	Escritorio	N/M	N/M	S/S	\$ 1.00	ISTU
4602-MO-ES-322	Escritorio	N/M	N/M	S/S	\$ 1.00	ISTU
SIN CODIGO	TRIPODE	N/M	N/M	S/S	\$ 1.00	ISTU
4602-MO-AR-042	Archivo de metal	N/M	N/M	S/S	\$ 1.00	ISTU
4108-MO-AR-004	Archivo de madera	N/M	N/M	S/S	\$ 1.00	ISTU
4602-MO-LI-334	Librera	N/M	N/M	S/S	\$ 1.00	ISTU
SIN CODIGO	SOFA	N/M	N/M	S/S	\$ 1.00	ISTU
4602-MO-ES-117	Escritorio	N/M	N/M	S/S	\$ 1.00	ISTU
4602-MO-AR-043	Archivo de metal	N/M	N/M	S/S	\$ 1.00	ISTU
4602-EO-PZ-013	Pizarra de corcho	N/M	N/M	S/S	\$ 1.00	ISTU
4602-EO-PZ-012	Pizarra de corcho	N/M	N/M	S/S	\$ 1.00	ISTU
4602-MO-AR-036	Archivo de metal	N/M	N/M	S/S	\$ 1.00	ISTU
4602-MO-AR-052	Archivo Metálico	N/M	N/M	S/S	\$ 1.00	ISTU
SIN CODIGO	Librera	N/M	N/M	S/S	\$ 1.00	ISTU

4602-MO-AR-053	Archivo Metálico	N/M	N/M	S/S	\$ 1.00	ISTU
4602-EC-MON-341	Monitor	DELL	E153FPf	CN-OG340H-64180-863-1UQH-A00	\$ 1.00	ISTU
4602-EC-MON-360	Monitor	DELL	E153FPf	CN-OG340H-64180-86J-1UDH-A00	\$ 1.00	ISTU
4602-EC-MON-357	Monitor	DELL	E153FPf	CN-OG340H-34180-86J-1ULH-A007	\$ 1.00	ISTU
4602-EC-MON-411	Monitor	HP	S1933	CNC134Q21M	\$ 1.00	ISTU
4602-EC-MON-305	Monitor	DELL	E153FPf	CN-0D5428-72872-580-1CAS	\$ 1.00	ISTU
4602-EC-MON-358	Monitor	DELL	E153FPf	CN-OG340H-64180-86J-1UCH-A00	\$ 1.00	ISTU
4602-EC-MON-361	Monitor	DELL	E153FPf	CN-OG340H-64180-86J-1UUH-A00	\$ 1.00	ISTU
4602-EC-MON-338	Monitor	DELL	E153FPf	CN-OG331H-64180-881-6MYC-A00	\$ 1.00	ISTU
4602-EC-MON-399	Monitor	HP	S1933	CNC134Q27V	\$ 1.00	ISTU
4602-EC-TE-399	Teclado	HP	KB-0316	BAUDU00VB1 J7SA	\$ 1.00	ISTU
4602-EC-TE-419	Teclado	HP	KB-0316	BAUDU00VB2 D2ZJ	\$ 1.00	ISTU
4602-EC-TE-360	Teclado	DELL	E153FPf	CN-0DJ415-71616-85K-OGDZ	\$ 1.00	ISTU
4602-EC-TE-475	Teclado	HP	PR1101U	CNP52504GW	\$ 1.00	ISTU
4602-EC-TE-435	Teclado	MICROS OFT	1366	6.58E+10	\$ 1.00	ISTU

4602-EC-TE-041	Teclado	DELL	RT7D50	CN-0J4612-37172-4A8-0180	\$ 1.00	ISTU
4602-EC-TE-358	Teclado	DELL	E153FPf	CN-0DJ415-71616-85K-OK2M	\$ 1.00	ISTU
SIN CODIGO	Teclado	DELL	E153FPf	CN-0DJ415-71616-85K-OK2M	\$ 1.00	ISTU
4602-EC-TE-004	Teclado	DELL	E153FPf	CN-0DJ415-71616-85K-OK2M	\$ 1.00	ISTU
4108-EO-CH-001	Mueble para guardar documentos o cheques	N/M	N/M	S/S	\$ 1.00	ISTU
4602-EC-UP-454	UPS	ORBITEC	N/M	E1307059175	\$ 1.00	ISTU
4602-EC-UP-521	UPS	APC	N/M	4B1124P00327	\$ 1.00	ISTU
4602-EC-UP-472	UPS	ORBITEC	750VA	E1310049093	\$ 1.00	ISTU
4602-EC-UP-514	UPS	ORBITEC	TC-7508	S/S	\$ 1.00	ISTU
4602-EC-UP-468	UPS	ORBITEC	N/M	E1307059165	\$ 1.00	ISTU
4602-MO-SI-524	SILLA SECRETARIAL CON APOYA BRAZOS	N/M	N/M	S/S	\$ 1.00	ISTU
4602-MO-SI-1302	Silla Secretarial	N/M	N/M	S/S	\$ 1.00	ISTU
4602-MO-SI-1305	Silla Secretarial	N/M	N/M	S/S	\$ 1.00	ISTU
4602-MO-SI-193	Silla secretarial	Olins	N/M	S/S	\$ 1.00	ISTU
4602-MO-SI-231	Silla Ejecutiva	Olins	N/M	S/S	\$ 1.00	ISTU
4602-MO-SI-209	Silla Secretarial	N/M	N/M	S/S	\$ 1.00	ISTU
4602-MO-SI-234	Silla secretarial	N/M	N/M	S/S	\$ 1.00	ISTU

4108-MO-SI-100	Silla de espera	N/M	N/M	S/S	\$ 1.00	ISTU
4602-MO-SI-101	Silla Secretarial	Olins	N/M	S/S	\$ 1.00	ISTU
4108-MO-SI-213	Silla de espera	Olins	N/M	S/S	\$ 1.00	ISTU
4108-MO-CR-012	Credenza	N/M	N/M	S/S	\$ 1.00	ISTU
4602-MO-SI-1552	Silla Ejecutiva	Continen tal	N/M	S/S	\$ 1.00	ISTU
4108-MO-SI-040	Silla de espera con Apoya Brazos	Olins	N/M	S/S	\$ 1.00	ISTU
4108-MO-SI-132	Silla de espera	Olins	N/M	S/S	\$ 1.00	ISTU
4108-4703-076	Silla de espera	Olins	N/M	S/S	\$ 1.00	ISTU
SIN CODIGO	Silla de espera	Olins	N/M	S/S	\$ 1.00	ISTU
4108-MO-SI-084	Silla de espera	Olins	N/M	S/S	\$ 1.00	ISTU
4108-MO-SI-137	Silla de espera	Olins	N/M	S/S	\$ 1.00	ISTU
4108-MO-SI-037	Silla de espera	Olins	N/M	S/S	\$ 1.00	ISTU
4108-MO-SI-086	Silla de espera	Olins	N/M	S/S	\$ 1.00	ISTU
4602-MO-MUE-345	Mueble Tipo Pantry	N/M	Famesa Fernanda	S/S	\$ 1.00	ISTU
SIN CODIGO	Librera	N/M	N/M	S/S	\$ 1.00	ISTU
4108-MO-CR-011	Credenza	N/M	N/M	S/S	\$ 1.00	ISTU
4602-MO-AR-061	Librera	N/M	N/M	S/S	\$ 1.00	ISTU
4108-MO-LI-007	Librera	N/M	N/M	S/S	\$ 1.00	ISTU
4602-MO-LI-325	Librera	N/M	N/M	S/S	\$ 1.00	ISTU

4602-MO-LI-322	Librera	N/M	N/M	S/S	\$ 1.00	ISTU
4108-MO-LI-007	Librera	N/M	N/M	S/S	\$ 1.00	ISTU
4108-EQ-TV-011	Televisor	LG	42PX4RVHM C	608RMJF0820 84	\$ 1.00	ISTU
4602-MO-SI-556	Silla Ejecutiva con brazos, respaldo alto de tela Damasco	Olins	N/M	S/S	\$ 1.00	ISTU
4602-MO-SI-557	Silla Ejecutiva con brazos, respaldo alto de tela Damasco	Olins	N/M	S/S	\$ 1.00	ISTU
4602-MO-SI-558	Silla Ejecutiva con brazos, respaldo alto de tela Damasco	Olins	N/M	S/S	\$ 1.00	ISTU
4602-MO-SI-559	Silla Ejecutiva con brazos, respaldo alto de tela Damasco	Olins	N/M	S/S	\$ 1.00	ISTU
4602-MO-SI-560	Silla Ejecutiva con brazos, respaldo alto de tela Damasco	Olins	N/M	S/S	\$ 1.00	ISTU
4602-MO-SI-561	Silla Ejecutiva con brazos, respaldo alto de tela Damasco	Olins	N/M	S/S	\$ 1.00	ISTU
4602-MO-SI-562	Silla Ejecutiva con brazos, respaldo alto de tela Damasco	Olins	N/M	S/S	\$ 1.00	ISTU
4602-MO-SI-563	Silla Ejecutiva con brazos, respaldo alto de tela Damasco	Olins	N/M	S/S	\$ 1.00	ISTU
4602-MO-SI-564	Silla Ejecutiva con brazos, respaldo alto de tela Damasco	Olins	N/M	S/S	\$ 1.00	ISTU
4602-MO-SI-565	Silla Ejecutiva con brazos, respaldo alto de tela Damasco	Olins	N/M	S/S	\$ 1.00	ISTU
4602-MO-SI-566	Silla Ejecutiva con brazos, respaldo alto de tela Damasco	Olins	N/M	S/S	\$ 1.00	ISTU
4602-MO-SI-567	Silla Ejecutiva con brazos, respaldo alto de tela Damasco	Olins	N/M	S/S	\$ 1.00	ISTU

4602-MO-SI-568	Silla Ejecutiva con brazos, respaldo alto de tela Damasco	Olins	N/M	S/S	\$ 1.00	ISTU
4602-MO-SI-569	Silla Ejecutiva con brazos, respaldo alto de tela Damasco	Olins	N/M	S/S	\$ 1.00	ISTU
4602-MO-SI-570	Silla Ejecutiva con brazos, respaldo alto de tela Damasco	Olins	N/M	S/S	\$ 1.00	ISTU
4602-MO-SI-571	Silla Ejecutiva con brazos, respaldo alto de tela Damasco	Olins	N/M	S/S	\$ 1.00	ISTU
4602-MO-SI-131	SILLA	Olins	N/M	S/S	\$ 1.00	ISTU
4602-MO-SI-444	Silla de poliuretano	N/M	820	S/S	\$ 1.00	ISTU
4602-MO-SI-644	SILLA	Olins	N/M	S/S	\$ 1.00	ISTU
4602-MO-SI-443	SILLA	N/M	820	S/S	\$ 1.00	ISTU
4602-MO-SI-547	silla secretarial con apoya brazos	Olins	N/M	S/S	\$ 1.00	ISTU
4602-MO-SI-1545	Silla Secretarial	Continen tal	N/M	S/S	\$ 1.00	ISTU
4602-MO-SI-1580	SILLA	N/M	N/M	S/S	\$ 1.00	POLITUR
4602-MO-SI-1569	SILLA	N/M	N/M	S/S	\$ 1.00	POLITUR
4602-MO-SI-1566	SILLA	N/M	N/M	S/S	\$ 1.00	POLITUR
4602-MO-SI-1571	SILLA	N/M	N/M	S/S	\$ 1.00	POLITUR
4602-MO-SI-1585	SILLA	N/M	N/M	S/S	\$ 1.00	POLITUR
4600-MO-SI-052	SILLA	N/M	N/M	S/S	\$ 1.00	POLITUR
4600-MO-SI-013	SILLA	N/M	N/M	S/S	\$ 1.00	POLITUR
4602-MO-SI-949	SILLA	N/M	N/M	S/S	\$ 1.00	POLITUR

4602-MO-SI-667	SILLA	N/M	N/M	S/S	\$ 1.00	POLITUR
4602-MO-SI-939	SILLA	N/M	N/M	S/S	\$ 1.00	POLITUR
4602-MO-SI-729	SILLA	N/M	N/M	S/S	\$ 1.00	POLITUR
4600-MO-SI-064	SILLA	N/M	N/M	S/S	\$ 1.00	POLITUR
4600-MO-SI-066	SILLA	N/M	N/M	S/S	\$ 1.00	POLITUR
SIN CODIGO	SILLA	N/M	N/M	S/S	\$ 1.00	POLITUR
SIN CODIGO	SILLA	N/M	N/M	S/S	\$ 1.00	POLITUR
SIN CODIGO	SILLA	N/M	N/M	S/S	\$ 1.00	POLITUR
SIN CODIGO	SILLA	N/M	N/M	S/S	\$ 1.00	POLITUR
4600-MO-SI-059	SILLA	N/M	N/M	S/S	\$ 1.00	POLITUR
4602-MO-SI-1541	SILLA	N/M	N/M	S/S	\$ 1.00	POLITUR
4108-4703-69	SILLA	N/M	N/M	S/S	\$ 1.00	POLITUR
4108-MO-SI-128	SILLA	Olins	N/M	S/S	\$ 1.00	POLITUR
SIN CODIGO	LIBRERA	N/M	N/M	S/S	\$ 1.00	POLITUR
SIN CODIGO	LIBRERA	N/M	N/M	S/S	\$ 1.00	POLITUR
4602-MO-MUE-321	LIBRERA	N/M	N/M	S/S	\$ 1.00	POLITUR
4602-MO-ES-012	Escritorio	N/M	N/M	S/S	\$ 1.00	POLITUR
4602-MO-ES-017	Escritorio	N/M	N/M	S/S	\$ 1.00	POLITUR
4602-MO-ES-008	Escritorio	N/M	N/M	S/S	\$ 1.00	POLITUR

4602-MO-ES-007	Escritorio	N/M	N/M	S/S	\$ 1.00	POLITUR
4602-MO-ES-003	Escritorio	N/M	N/M	S/S	\$ 1.00	POLITUR
4602-MO-ES-010	Escritorio	N/M	N/M	S/S	\$ 1.00	POLITUR
4602-MO-ES-032	Escritorio	N/M	N/M	S/S	\$ 1.00	POLITUR
4602-MO-ES-001	ARCHIVERO	N/M	N/M	S/S	\$ 1.00	POLITUR
4602-MO-MUE-322	Mueble de Madera	N/M	N/M	S/S	\$ 1.00	POLITUR
SIN CODIGO	MESA	N/M	N/M	S/S	\$ 1.00	POLITUR
4602-MO-ME-644	MESA	N/M	N/M	S/S	\$ 1.00	POLITUR
4602-MO-ME-338	MESA	N/M	N/M	S/S	\$ 1.00	POLITUR
4602-MO-ME-598	MESA	N/M	N/M	S/S	\$ 1.00	POLITUR
4602-MO-ME-343	MESA	N/M	N/M	S/S	\$ 1.00	POLITUR
4602-MO-ME-061	MESA	N/M	N/M	S/S	\$ 1.00	POLITUR
4108-MO-ME-018	MESA	N/M	N/M	S/S	\$ 1.00	POLITUR
4602-MO-ME-067	MESA	N/M	N/M	S/S	\$ 1.00	POLITUR
4602-EQ-PA-005	Parlantes UNO SOLO	Fender	N/M	S/S	\$ 1.00	POLITUR
4602-EQ-PA-006	Parlantes UNO SOLO	Fender	N/M	S/S	\$ 1.00	POLITUR
4602-EQ-MIX-003	Mixer UNO SOLO	Fender	N/M	CGPG1000	\$ 1.00	POLITUR
4108-MO-CR-010	Credenza perqueña	N/M	N/M	S/S	\$ 1.00	POLITUR
4602-EQ-TV-010	Televisor	PHILIPS	42PF7320	YAlA06130096 50	\$ 1.00	POLITUR

4602-EQ-TV-007	TELEVISOR	MASTER TECH	C2577	1358D0611300 234	\$ 1.00	POLITUR
4602-MO-POD-001	PODIUM	N/M	N/M	S/S	\$ 1.00	POLITUR
4602-MO-ME-001	MESA PARA REUNION	N/M	N/M	S/S	\$ 1.00	MOP
TOTAL					\$ 512.00	
MAYORES DE \$600						
Código de Art. Individual	Descripción del Bien	Marca	Modelo	Serie	RESIDUA L 10%	Destino
4108-MO-ES-002	Escritorio ejecutivo	N/M	N/M	S/S	\$ 60.63	CIUDAD FUTURA
4602-EC-CP-088	CPU	DELL	OPTIPLEX74 5	DPL31D1	\$ 153.50	BUENA VISTA
4602-EC-CP-399	CPU	HP	6200 PROMICROT OWER	MXL14919F1	\$ 139.50	BUENA VISTA
4602-EC-CP-046	CPU	DELL	OPTIPLEX 280	91Q4961	\$ 139.90	BUENA VISTA
4602-EC-CP-064	CPU	DELL	OPTIPLEX GX280	JOQ4961	\$ 139.90	BUENA VISTA
4602-EC-CP-070	CPU	DELL	OPTIPLEX GX280	461Z861	\$ 179.50	BUENA VISTA
4602-EC-CP-050	CPU	DELL	OPTIPLEX GX280	8XP4961	\$ 159.50	BUENA VISTA
4602-EC-CP-308	CPU	DELL	OPTIPLEX GX620	D50QHB1	\$ 115.00	BUENA VISTA
4602-EC-CP-313	CPU	DELL	OPTIPLEX GX620	1HQNH1	\$ 134.50	BUENA VISTA
4602-EC-CP-327	CPU	DELL	OPTIPLEX 755	45LVWG1	\$ 134.90	BUENA VISTA
4602-EC-CP-092	CPU	DELL	ORTIFLEX74 5	6QL31D1	\$ 153.50	BUENA VISTA

4602-EC-CP-106	CPU	DELL	OPTIPLEX745	2QL31D1	\$ 153.50	BUENA VISTA
4602-EC-CP-359	CPU	DELL	OPTIPLEX755	GDDTWG1	\$ 131.50	BUENA VISTA
4602-EC-CR-021	Cañon proyector	Sony	VPLEX7C	7.036E+09	\$ 70.71	BUENA VISTA
4602-EC-CR-004	Cañon proyector	INFOCUS	X2	AMMC536A0678	\$ 110.00	ISTU
TOTAL					\$ 1,976.04	

Código de Art. Individual	Marca	Modelo	placa	Fecha de Adquisición	Costo de Adquisición	Valor Residual 10%
4108-ET-VH-007	FORD	Ranger XL	N-2148	29/9/2007	\$ 19,690.00	\$ 1,969.00
4602-ET-VEH-008	FORD	Ranger Doble	N-2149	29/9/2007	\$ 19,690.00	\$ 1,969.00
4602-ET-VEH-009	FORD	Ranger Doble	N-2150	29/9/2007	\$ 19,690.00	\$ 1,969.00
4602-ET-VEH-011	FORD	Ranger Doble	N-2161	29/9/2007	\$ 19,690.00	\$ 1,969.00
Total					\$78,760.00	\$ 7,876.00

Considerando que el equipo y mobiliario ya no brindan ninguna utilidad para el cumplimiento de los fines institucionales por lo que se ponen en disposición de donación y de acuerdo a la normativa institucional en cumplimiento a los establecido en las normas técnicas de control interno de la Corte de Cuentas No. 3-16 "Baja o descarga de bienes" y al manual y procedimientos para la administración de bienes capítulo 13 "Descargo de Bienes del Activo Fijo, se solicita la autorización de Junta Directiva para realizar las gestiones correspondientes para el descargo del inventario de activo fijo y de los libros contables del bienes arriba detallados los cuales suman un valor total en libros de NOVENTA Y OCHO MIL QUINIENTOS VEINTE 44/100 DOLARES (\$ 98,520.44), y con un valor residual de \$ 9,852.04 con lo cual se actualizara el inventario de activo fijo y los registros contables.

Descargo de Equipo y Mobiliario Obsoleto e Inservible

Conforme al Manual y procedimientos para la administración de bienes, la Gerencia Administrativa realizo inspección y verificación de bienes muebles propiedad de CORSATUR presentándose reportes sobre aquellos bienes que se determinó se encuentra en estado de obsolescencia o inservibles y que consecuentemente se recomienda proceder a su descargo. Esta inspección estuvo a cargo del Encargado de Activo Fijo, de la Jefe Administrativa

Institucional, del Jefe de la Unidad de Tecnología de Información, este último en lo que respecta al equipo informático, bajo la supervisión del Gerente Administrativo.

Los responsables de la inspección han emitido dictamen en el sentido que el mobiliario que a continuación se presenta de manera genérica y detallada, han rendido su vida útil por lo que se encuentran obsoletos e inservibles según detalle:

BIENES EN ESTADO DE OBSOLESENCIA						
MENORES A \$600						
N.º	Código de Art. Individual	Descripción del Bien	Marca	Modelo	Serie	Valor Residual
Teclados						
1	4602-EC-TE-054	Teclado	DELL	E153FPf	CN-0J4612-37172-4A8-018Q	\$ 1.00
2	4602-EC-TE-325	Teclado	DELL	E153FPf	CN-0DJ415-71616-85K-0DCB	\$ 1.00
3	4602-EC-TE-099	Teclado	DELL	E153FPf	CN-0DJ415-71616-746-0MVY	\$ 1.00
4	4602-EC-TE-332	Teclado	DELL	E153FPf	CN-0DJ415-71616-85K-0LN1	\$ 1.00
5	4602-EC-TE-338	Teclado	DELL	E153FPf	CN-0DJ375-71616-866-14MQ	\$ 1.00
6	4602-EC-TE-064	Teclado	DELL	E153FPf	CN-0J4612-37172-4A8-03GZ	\$ 1.00
7	4602-EC-TE-400	Teclado	HP	KB-0316	BAUDU00VB1IDLN	\$ 1.00
8	4602-EC-TE-102	Teclado	DELL	E153FPf	CN-0DJ415-71616-746-ONPK	\$ 1.00
9	4602-EC-TE-012	Teclado	DELL	E153FPf	CN-0DJ415-71616-746-ONPK	\$ 1.00
10	4602-EC-TE-442	Teclado	MICRO SOFT	1366	65804531303	\$ 1.00
11	4602-EC-TE-395	Teclado	HP	KB-0316	BAUDU00VB1JCV1	\$ 1.00

12	4602-EC-TE-100	Teclado	DELL	SK-8115	CN-0DJ415-71616-746-0NPG	\$ 1.00
13	4602-EC-TE-417	Teclado	HP	KB-0316	BAUDU00VB2D7JA	\$ 1.00
14	4602-EC-TE-438	Teclado	MICRO SOFT	1366	65804531301	\$ 1.00
15	4602-EC-TE-026	Teclado	MICRO SOFT	S/M	S/S	\$ 1.00
16	sin codigo	Teclado	MICRO SOFT	S/M	S/S	\$ 1.00
17	4602-EC-TE-333	Teclado	DELL	E153FPf	CN-0DJ415-71616-85K-0JT1	\$ 1.00
18	4602-EC-TE-354	Teclado	DELL	E153FPf	CN-0DJ415-71616-85K-097X	\$ 1.00
19	4602-EC-TE-042	Teclado	DELL	E153FPf	CN-0J412-37172-4A9-01XK	\$ 1.00
20	4602-EC-TE-309	Teclado	DELL	E153FPf	CN-0DJ415-71616-67I-0J0X	\$ 1.00
21	4602-EC-TE-359	Teclado	DELL	E153FPf	CN-0DJ415-71616-85K-OK2H	\$ 1.00
22	4602-EC-TE-074	Teclado	DELL	E153FPf	CN-0J4612-37172-4A7-01LQ	\$ 1.00
23	4602-EC-TE-105	Teclado	DELL	E153FPf	CN-0DJ415-71616-746-0NNG	\$ 1.00
24	4602-EC-TE-327	Teclado	DELL	E153FPf	CN-0DJ415-71616-85K-OA74	\$ 1.00
25	4602-EC-TE-057	Teclado	DELL	E153FPf	CN-0J4612-37172-4A9-0228	\$ 1.00
26	4602-EC-TE-342	Teclado	DELL	E153FPf	CN-0DJ375-71616-866-14ML	\$ 1.00
27	4602-EC-TE-398	Teclado	HP	KB-0316	BAUDU00VB1JEWJ	\$ 1.00
28	4602-EC-TE-323	Teclado	HP	KB-0316	BC3370DVBVKCD2	\$ 1.00

29	4602-EC-TE-346	Teclado	HP COMPA C	KB-0316	BC3370GVBWE5ZB	\$ 1.00
30	AECI- CORSATUR- PC-000	Teclado	S/M	S/M	S/S	\$ 1.00
31	4602-EC-TE-314	Teclado	DELL	E153FPf	CN-0J4612-37172-4A8-017X	\$ 1.00
32	4602-EC-TE-092	Teclado	DELL	SK-8115	CN-0DJ415-71616-746-0QAN	\$ 1.00
33	4602-EC-TE-446	Teclado	HP	KB-1156	BDMEPOCVB5X1I3	\$ 1.00
34	4602-EC-TE-430	Teclado	MICRO SOFT	1366	65804513553	\$ 1.00
35	4602-EC-TE-436	Teclado	MICRO SOFT	1366	65804513969	\$ 1.00
36	4602-EC-TE-458	Teclado	HP	KB-1156	BDMEPOCVB5T7HW	\$ 1.00
37	4602-EC-TE-339	Teclado	DELL	E153FPf	CN-0DJ415-71616-85K-0JZ3	\$ 1.00
38	4602-EC-TE-414	Teclado	DELL	VOSTRO	NCQ	\$ 1.00
39	4602-EC-TE-096	Teclado	DELL	E153FPf	CN-0DJ415-71616-746-ONPN	\$ 1.00
40	4602-EC-TE-070	Teclado	DELL	E153FPf	CN-0W7646-37172-59M-00BR	\$ 1.00
41	4602-EC-TE-331	Teclado	DELL	E153FPf	CN-ODJ415-71616-85KODIF	\$ 1.00
42	4602-EC-TE-329	Teclado	DELL	E153FPf	CN-0DJ415-71616-85K-0GNC	\$ 1.00
43	4602-EC-TE-091	Teclado	DELL	SK-8115	CN-0DJ415-71616-746-0NNJ	\$ 1.00
44	4602-EC-TE-104	Teclado	DELL	SK-8115	CN-0DJ415-71616-746-0MXB	\$ 1.00

45	4602-EC-TE-007	Teclado	DELL	E153FPf	CN-0W7646-37172-517-044X	\$ 1.00
46	4602-EC-TE-356	Teclado	DELL	E153FPf	CN-ODJ415-71616-85K-ODLL	\$ 1.00
47	4602-EC-TE-357	Teclado	DELL	E153FPf	CN-ODJ415-71616-85K-ODIO	\$ 1.00
48	4602-EQ-TE-306	Teclado	DELL	E153FPf	CN-ODJ415-71616-67I-0GR4	\$ 1.00
49	4602-EC-TE-208	Teclado	DELL	E153FPf	CN-ODJ415-71616-67I-OLG1	\$ 1.00
50	4602-EC-TE-308	Teclado	DELL	E153FPf	CN-ODJ415-71616-67I-0G3L	\$ 1.00
51	4602-EC-TE-305	Teclado	DELL	E153FPf	CN-0W7646-37172-4CO-04F9	\$ 1.00
52	4602-EC-TE-097	Teclado	DELL	E153FPf	CN-ODJ415-71616-746-0NPM	\$ 1.00
53	4602-EC-TE-106	Teclado	DELL	E153FPf	CN-ODJ415-71616-746-0NNM	\$ 1.00
54	4602-EC-TE-341	Teclado	DELL	E153FPf	CN-ODJ375-71616-866-14MM	\$ 1.00
55	4602-EC-TE-301	Teclado	DELL	E153FPf	CN-ODJ415-71616-67I-0J2H	\$ 1.00
56	4602-EC-TE-440	Teclado	MICRO SOFT	1366	65804531303	\$ 1.00
57	4602-EC-TE-336	Teclado	DELL	E153FPf	CN-ODJ415-71616-85K-ODLK	\$ 1.00
58	4602-EC-TE-337	Teclado	DELL	E153FPf	CN-ODJ375-71616-866-14MN	\$ 1.00
59	4602-EC-TE-315	Teclado	DELL	E153FPf	CN-ODJ415-71616-746-0R2G	\$ 1.00
60	4602-EC-TE-312	Teclado	DELL	E153FPf	CN-ODJ415-71616-67I-0G3W	\$ 1.00
61	4602-EC-TE-313	Teclado	DELL	E153FPf	CN-ODJ415-71616-67I-0JOY	\$ 1.00

6 2	4602-EC-TE-073	Teclado	DELL	E153FPf	CN-0J4612-37172-4A9-00CY	\$ 1.00
6 3	4602-EC-TE-075	Teclado	DELL	E153FPf	CN-0J4612-37172-4A7-01LT	\$ 1.00
6 4	4602-EC-TE-062	Teclado	DELL	E153FPf	CN-0J4612-37172-4A9-01XF	\$ 1.00
6 5	4602-EC-TE-060	Teclado	DELL	E153FPf	CN-0J4612-37172-4A7-0254	\$ 1.00
6 6	4602-EC-TE-055	Teclado	DELL	E153FPf	S/S	\$ 1.00
6 7	4602-EC-TE-320	Teclado	HP	E153FPf	BC3370DVBVK9TJ	\$ 1.00
6 8	4602-EC-TE-061	Teclado	DELL	E153FPf	CN-0J4612-37172-4A9-01XE	\$ 1.00
6 9	4602-EC-TE-052	Teclado	DELL	E153FPf	CN-0J4612-37172-4A7-025B	\$ 1.00
7 0	4602-EC-TE-000	Teclado	DELL	E153FPf	CN-0J4612-37172-498-03C5	\$ 1.00
71	4602-EC-TE-058	Teclado	DELL	E153FPf	CN-0J4612-37172-4A9-01YJ	\$ 1.00
72	4602-EC-TE-059	Teclado	DELL	E153FPf	CN-0J4612-37172-4A8-0191	\$ 1.00
73	4602-EC-TE-353	Teclado	DELL	E153FPf	CN-0GM946-44751-003T	\$ 1.00
7 4	4602-EC-TE-318	Teclado	HP	E153FPf	BC3370D8BVKCCI	\$ 1.00
75	4602-EC-TE-072	Teclado	HP	SK-1688	C0403294812	\$ 1.00
7 6	4602-EC-TE-344	Teclado	HP COMPA C	SK-8115	BC3370GVBW8U1B	\$ 1.00
77	4602-EC-TE-347	Teclado	HP COMPA C	KB-0316	BC3370GVBWDDEG	\$ 1.00
7 8	4602-EC-TE-364	Teclado	HP Compaq	KB-0316	BAUDUOHVBY0DQN	\$ 1.00

79	4602-EC-TE-365	Teclado	HP Compaq	KB-0316	BAUDUOJVBYX203	\$ 1.00
80	4602-EC-TE-065	Teclado	DELL	E153FPf	CN-0J4612-37172-4A6-00ZO	\$ 1.00
81	4602-EC-TE-454	Teclado	HP	KB-1156	BDMEPOCVB5T7JR	\$ 1.00
82	4602-EC-TE-345	Teclado	HP COMPA C	KB-0316	BC3370GVBW8TUL	\$ 1.00
83	4602-EC-TE-071	Teclado	DELL	RTD7D20	CN-04N454-37172-49B-06R4	\$ 1.00
84	4602-EC-TE-413	Teclado	HP	KB-0316	BAUDUOOVB0U1QG	\$ 1.00
85	4602-EC-TE-349	Teclado	HP COMPA C	KB-0316	BC3370GVBWE20T	\$ 1.00
86	4602-EC-TE-366	Teclado	HP Compaq	KB-0316	BAUDUOJVBYX1WP	\$ 1.00
87	4602-EC-TE-321	Teclado	HP	E153FPf	BC3370DVBVKCDN	\$ 1.00
88	4602-EC-TE-071	Teclado	DELL	RTD7D20	CN-04N454-37172-49B-06R4	\$ 1.00
89	4602-EC-TE-389	Teclado	Dell	Y-U0003DEL5	CN-0U474D-44751-15L-03YN-A02	\$ 1.00
90	4602-EC-TE-403	Teclado	HP	KB-0316	BAUDUOOVBIJEW9	\$ 1.00
91	4602-EC-TE-411	Teclado	HP	KB-0316	BAUDUOOVB1J7SF	\$ 1.00
92	4602-EC-TE-394	Teclado	HP	KB-0316	BAUDUOOVB1J7S9	\$ 1.00
93	4602-EC-TE-416	Teclado	HP	KB-0316	BAUDU00VB2D2ZR	\$ 1.00
94	4602-EC-TE-348	Teclado	HP COMPA Q	E153FPf	BC3370GVBWE3U9	\$ 1.00

95	4602-EC-TE-050	Teclado	DELL	E153FPf	CN-0J4612-37172-49B-02VM	\$ 1.00
96	4602-EC-TE-053	Teclado	DELL	E153FPf	CN-0J4612-37172-4A6-00ZT	\$ 1.00
97	4602-EC-TE-350	Teclado	HP COMPA C	KB-0316	BC3370GVBWDDGF	\$ 1.00
98	4602-EC-TE-043	Teclado	DELL	E153FPf	CN-0J4612-37172-4A7-0253	\$ 1.00
99	4602-EC-TE-328	Teclado	DELL	E153FPf	CN-0DJ415-71616-85K-0GDR	\$ 1.00
100	4602-EC-TE-095	Teclado	DELL	E153FPf	CN-0DJ415-71616-7460MUM	\$ 1.00
MONITORES						
101	4602-EC-MON-090	Monitor	DELL	E157FPb	MX-0YH223-46634-75G-138U	\$ 1.00
102	4602-EC-MON-053	Monitor	DELL	E153FPf	CN-0Y4413-72201-49K-5RGL	\$ 1.00
103	4602-EC-MON-325	Monitor	DELL	E153FPf	MX-0YH223-74262-7AG-1EYU	\$ 1.00
104	4602-EC-MON-343	Monitor	DELL	E153FPf	CN-0G331H-64180-881-6LRC-A00	\$ 1.00
105	4602-EC-MON-105	Monitor	DELL	E153FPf	MX-0YH223-5634-75G-11KU	\$ 1.00
106	4602-EC-MON-422	Monitor	DELL	N/M	CN-09331H641808A RDAIL	\$ 1.00
107	4602-EC-MON-071	Monitor	DELL	E153FPf	CN-0Y4413-72201-49L-41WL	\$ 1.00
108	4602-EC-MON-327	Monitor	DELL	E153FPf	MX-0YH223-74162-7AG-1PPU	\$ 1.00
109	4602-EC-MON-105	Monitor	DELL	E153FPf	MX-0YH223-5634-75G-11KU	\$ 1.00

110	4602-EC-MON-315	Monitor	DELL	E153FPf	MX-0YH223-46634-75G-3DU	\$ 1.00
111	4602-EC-MON-113	Monitor	DELL	E153FPf	MX-0YH223-46634-75G-3DU	\$ 1.00
112	4602-EC-MON-064	Monitor	DELL	E153FPf	CN-0Y4413-72201-49L-424L	\$ 1.00
113	4602-EC-MON-054	Monitor	DELL	E153FPf	CN-0Y4413-72201-49L-420L	\$ 1.00
114	4602-EC-MON-404	Monitor	HP	S1933	CNC134Q1VN	\$ 1.00
115	4602-EC-MON-050	Monitor	DELL	E153FPf	CN-0D5428-72201-498-2GTS	\$ 1.00
116	4602-EC-MON-322	Monitor	HP	HSTND-2A06	CNC812S2SH	\$ 1.00
117	4602-EC-MON-086	Monitor	DELL	E157FPb	MX-0YH223-46634-75G-3ANU	\$ 1.00
118	4602-EC-MON-401	Monitor	HP	S1933	CNC134Q28X	\$ 1.00
119	4602-EC-MON-057	Monitor	DELL	E153FPf	CN-0Y4413-72201-49L-41GL	\$ 1.00
120	4602-EC-MON-096	Monitor	DELL	E153FPf	MX-0YH223-46634-75G-131U	\$ 1.00
121	4602-EC-MON-395	Monitor	HP	S1933	CNC134Q225	\$ 1.00
122	4602-EC-MON-328	Monitor	DELL	E153FPf	MX-0YH223-74262-7AF-1VWU	\$ 1.00
123	4602-EC-MON-412	Monitor	HP Compaq	LA1951G	CNOG33IH-641808816L8C-A00	\$ 1.00
124	4602-EC-MON-342	Monitor	DELL	E153FPf	CN-0G331H-64180-881-6NJC-A00	\$ 1.00
125	4602-EC-MON-052	Monitor	DELL	E153FPf	CN-0D5428-72201-498-27MS	\$ 1.00

12 6	4602-EC- MON-061	Monitor	DELL	E153FPf	CN-0D5428-72201- 498-289S	\$ 1.00
12 7	4602-EC- MON-043	Monitor	DELL	E153FPf	CN-0Y4413-72201- 49L-41RL	\$ 1.00
12 8	4602-EC- MON-074	Monitor	DELL	E153FPf	CN-5428-0D5428- 72201-498-28ES	\$ 1.00
12 9	SIN CODIGO	Monitor	DELL	E153FPf	CN-5428-0D5428- 72201-498-28ES	\$ 1.00
13 0	4602-EC- MON-337	Monitor	DELL	E153FPf	CN-0G331H-64180- 881-6LFC-A00	\$ 1.00
13 1	4602-EC- MON-332	Monitor	DELL	E153FPf	MX-0YH223-74262- 7AG-1D6U	\$ 1.00
13 2	4602-EC- MON-100	Monitor	DELL	E157FPB	MX-0YH223-46634- 75G-11RU	\$ 1.00
13 3	4602-EC- MON-091	Monitor	DELL	E157FPb	MX-0YH223-46634- 75G-3AVU	\$ 1.00
13 4	4602-EC- MON-007	Monitor	DELL	E153FPf	CN-0D5428-72872- 53M-295L	\$ 1.00
13 5	4602-EC- MON-059	Monitor	DELL	E153FPf	CN-0D5428-72201- 498-27JS	\$ 1.00
13 6	4602-EC- MON-344	Monitor	HP COMPA C	S7540	CNC8100QBG	\$ 1.00
13 7	4602-EC- MON-348	Monitor	HP COMPA C	s7540	CNN733344K	\$ 1.00
13 8	4602-EC- MON-345	Monitor	HP COMPA C	S7540	CNC8100QBL	\$ 1.00
13 9	4602-EC- MON-389	Monitor	Dell	E1709WC	CN-0N300H-64180- 13G-0MEL	\$ 1.00
14 0	4602-EC- MON-336	Monitor	DELL	E153FPf	MX-0YH223-74262- 7AG-1DU	\$ 1.00
14 1	4602-EC- MON-308	Monitor	DELL	E153FPf	CN-0KC026-64180- 64G-1G9S	\$ 1.00

14 2	4602-EC- MON-413	Monitor	HP	S1933	CNC134Q223	\$ 1.00
14 3	4602-EC- MON-396	Monitor	HP	S1933	CNC134Q18P	\$ 1.00
14 4	4602-EC- MON-094	Monitor	DELL	E153FPf	MX-0YH223-46634- 75G-139U	\$ 1.00
14 5	4602-EC- MON-356	Monitor	DELL	E153FPf	CN-OG340H-64180- 86J-1UEH-A00	\$ 1.00
14 6	4602-EC- MON-073	Monitor	DELL	E153FPf	CN-5428-72201-498- 27KS	\$ 1.00
14 7	4602-EC- MON-319	Monitor	HP	HSTND-2A06	CNC812S31J	\$ 1.00
14 8	4602-EC- MON-056	Monitor	DELL	E153FPf	CN-0Y4413-72201- 49K-5RRL	\$ 1.00
14 9	4602-EC- MON-106	Monitor	DELL	E153FPf	MX-0YH223-46634- 75G-11EU	\$ 1.00
15 0	4602-EC- MON-390	Monitor	HP	S1933	CNC134Q27Z	\$ 1.00
15 1	4602-EC- MON-000	Monitor	DELL	E153FPf	CN-0D5428-72201- 498-281S	\$ 1.00
15 2	4602-EC- MON-097	Monitor	DELL	E153FPf	MX-0YH223-46634- 75G-38FU	\$ 1.00
15 3	4602-EC- MON-392	Monitor	HP	S1933	CNC134Q28V	\$ 1.00
15 4	4602-EC- MON-036	Monitor	HP	S1933	CN-0D5428-72201- 498-281S	\$ 1.00
15 5	4602-EC- MON-208	Monitor	DELL	E153FPf	CN-0KC026-64180- 64H-01LL	\$ 1.00
15 6	4602-EC- MON-060	Monitor	DELL	E153FPf	CN-0Y4413-72201- 49L-41PL	\$ 1.00
15 7	4602-EC- MON-072	Monitor	AOC	TFT1780	08341BA030674	\$ 1.00

158	4602-EC-MON-044	Monitor	DELL	E153FPf	CN-0Y4413-1201-49L-42DL	\$ 1.00
159	4602-EC-MON-104	Monitor	DELL	E157FPB	MX-0YH223-46634-75G-3APU	\$ 1.00
160	4602-EC-MON-331	Monitor	DELL	E153FPf	MX-0YH223-74262-7AG-1D7U	\$ 1.00
161	4602-EC-MON-302	Monitor	DELL	E153FPf	CN-0KC026-64280-651-00GL	\$ 1.00
162	4602-EC-MON-313	Monitor	DELL	E177fpf	CN-0WH318-72872-691-OH71	\$ 1.00
163	4602-EC-MON-055	Monitor	DELL	E153FPf	CN-0Y4413-72201-49L-41HL	\$ 1.00
164	4602-EC-MON-065	Monitor	DELL	E153FPf	CN-0Y4413-72201-49L-41NL	\$ 1.00
165	4602-EC-MON-323	Monitor	HP	L1506S	CNC812S2SM	\$ 1.00
166	4602-EC-MON-047	Monitor	DELL	E153FPf	CN-0D5428-72201-498-2805	\$ 1.00
167	4602-EC-MON-077	Monitor	DELL	E153FPf	CN-0Y4413-72201-49L-41UL	\$ 1.00
168	4602-EC-MON-076	Monitor	DELL	E153FPf	CN-0Y4413-72201-49L-425L	\$ 1.00
169	4602-EC-MON-300	Monitor	DELL	E153FPf	CN-0FJ181-64180-69F-00HC	\$ 1.00
170	4602-EC-MON-099	Monitor	DELL	E153FPf	MX-0YH223-46634-75G-38RU	\$ 1.00
171	4602-EC-MON-312	Monitor	DELL	E153FPf	CN-0KC026-64180-653-31GS	\$ 1.00
172	SIN CODIGO	Monitor	DELL	E153FPf	CN-0KC026-64180-653-31GS	\$ 1.00
173	4602-EC-MON-318	Monitor	HP	HSTND-2A06	CNC812S2RZ	\$ 1.00

17 4	4602-EC- MON-320	Monitor	HP	HSTND-2A06	CNC812S312	\$ 1.00
17 5	4602-EC- MON-101	Monitor	DELL	E153FPf	MX-0YH223-46634- 75G-11LU	\$ 1.00
17 6	4602-EC- MON-042	Monitor	DELL	E153FPf	CN-0D5428-72201- 498-68PS	\$ 1.00
17 7	4602-EC- MON-041	Monitor	DELL	E153FPf	CN-0Y4413-72201- 49L-41LL	\$ 1.00
17 8	4602-EC- MON-062	Monitor	DELL	E153FPf	CN-0D5428-72201- 498-68CS	\$ 1.00
17 9	4602-EC- MON-400	Monitor	HP	S1933	CNC134Q288	\$ 1.00
18 0	4602-EC- MON-309	Monitor	DELL	E153FPf	CN-0KC026-64180- 64G-1GKS	\$ 1.00
18 1	4602-EC- MON-068	Monitor	DELL	E153FPf	CN-0Y4413-72201- 49L-41VL	\$ 1.00
18 2	4602-EC- MON-330	Monitor	DELL	E153FPf	MX-0YH223-74262- 7AG-1D1U	\$ 1.00
18 3	4602-EC- MON-427	Monitor	LENOVO	2580AF1	V4A9587	\$ 1.00
18 4	4602-EC- MON-426	Monitor	HP	LVI911	6CM3332LV4	\$ 1.00
18 5	4602-EC- MON-347	Monitor	HP COMPA C	S7540	CNC8100QBR	\$ 1.00
18 6	4602-EC- MON-051	Monitor	DELL	E153FPf	CN-0Y4413-72201- 49L-42FL	\$ 1.00
18 7	4602-EC- MON-092	Monitor	DELL	E157FPb	MX-0YH223-46634- 75G-133U	\$ 1.00
18 8	4602-EC- MON-031	Monitor	TVM	LR4DP	6320800032	\$ 1.00
18 9	4602-EC- MON-350	Monitor	HP COMPA C	S7540	CNN7311NDY	\$ 1.00

190	4602-EC-MON-346	Monitor	HP COMPA C	s7540	CNN733344V	\$ 1.00	
191	4602-EC-MON-407	Monitor	HP	S1933	CNC134Q1RN	\$ 1.00	
192	4602-EC-MON-333	Monitor	DELL	E153FPf	MX-0YH223-74262-7AG-1DFU	\$ 1.00	
193	4602-EC-MON-394	Monitor	HP	S1933	CNC134Q28T	\$ 1.00	
194	SIN CODIGO	Monitor	DELL	E153FPf	CN-0KC026-64180-653-31GS	\$ 1.00	
195	4602-EC-MON-349	Monitor	HP COMPA C	S7540	CNN733343Y	\$ 1.00	
196	4602-EC-MON-102	Monitor	DELL	E153FPf	MX-0YH223-46634-75G-2T3U	\$ 1.00	
197	4602-EC-MON-351	Monitor	HP COMPA C	S7540	CNN7311MFB	\$ 1.00	
198	4602-EC-MON-035	Monitor	MARKVIS ION	N/M	S/S	\$ 1.00	
199	4602-EC-MON-013	Monitor	MARKVIS ION	N/M	S/S	\$ 1.00	
200	SIN CODIGO	Monitor	MARKVIS ION	N/M	S/S	\$ 1.00	
CAMARAS							
201	4602-EQ-CFD-014	Cámara digital	fotográfica	Canon	N/M	6223607152	\$ 1.00
202	4602-EQ-CFD-021	Cámara digital	fotográfica	BENQ	DC P860	ID68700070001	\$ 1.00
203	4602-EQ-CFD-001	Cámara digital	fotográfica	Canon	N/M	4128033167	\$ 1.00
204	4602-EQ-CFD-001	Cámara digital	fotográfica	Canon	N/M	4128033167	\$ 1.00
205	4602-EQ-CFD-020	Cámara digital	fotográfica	Sony	N/M	9066385	\$ 1.00

GRABADORAS						
206	4602-EQ-GD-005	Grabadora Digital	Olympus	N/M	110194259	\$ 1.00
207	4602-EQ-GD-006	Grabadora Digital	Olympus	N/M	110219926	\$ 1.00
208	4602-EQ-GD-003	Grabadora Digital	Polaroid	PDR302	91201879	\$ 1.00
MAQUINAS DE ESCRIBIR						
209	4602-MO-MAQ-008	Maquina de escribir eléctrica	Nakajima	N/M	A77303199	\$ 1.00
210	4602-MO-MAQ-005	Maquina de escribir eléctrica	Nakajima	N/M	A77303199	\$ 1.00
211	4602-MO-MAQ-004	Maquina de escribir eléctrica	Nakajima	N/M	A77303199	\$ 1.00
212	4602-MO-MQ-009	Maquina de escribir eléctrica	Brother	GX-6750	C2E217030	\$ 1.00
SWITCH						
213	4602-EC-SW-001	SWITCH	D-LINK	DES-1016D	S/S	\$ 1.00
214	4602-EC-SW-002	SWITCH	D-LINK	DES-1016D	f304272007422	\$ 1.00
215	SIN CODIGO	SWITCH	D-LINK	DES-1016D	f304272007422	\$ 1.00
216	SIN CODIGO	SWITCH	D-LINK	DES-1016D	f304272007422	\$ 1.00
217	SIN CODIGO	SWITCH	D-LINK	DES-1016D	f304272007422	\$ 1.00
218	SIN CODIGO	SWITCH	D-LINK	DES-1016D	f304272007422	\$ 1.00
GRABADORAS						
219	4602-EQ-RG-002	Grabadora Digital	SONY	TCM-150	1218378	\$ 1.00
220	4602-EQ-RG-001	Grabadora Digital	AIWA	TP-460	LYLO12134	\$ 1.00
EQUIPO DE SONIDO						
221	4602-EQ-ES-001	Equipo de Sonido	SONY	N/M	4131721	\$ 1.00

PROYECTOR							
22	2	SIN CODIGO	PROYECTOR	-	N/M	4131721	\$ 1.00
CONTOMETRO							
22	3	4602-EQ-CO-008	Contómetro	Casio	DL-2100	S/S	\$ 1.00
22	4	4602-EQ-CO-011	Contómetro	Casio	DL-210L	Q2090167	\$ 1.00
22	5	sin codigo	Contómetro	Casio	DL-210L	Q2090167	\$ 1.00
22	6	4602-EQ-CO-020	Contómetro	Casio	DR-140TM	367AL34DA060212	\$ 1.00
PDA							
22	7	4602-EQ-PDA-005	PDA ¡PAQ	HP	N/M	3CC1030753	\$ 1.00
22	8	4602-EQ-PDA-006	PDA ¡PAQ	HP	N/M	3CC103075C	\$ 1.00
22	9	4602-EQ-PDA-007	PDA ¡PAQ	HP	N/M	3CC103075V	\$ 1.00
23	0	4602-EQ-PDA-008	PDA ¡PAQ	HP	N/M	3CC103074B	\$ 1.00
23	1	4602-EQ-PDA-009	PDA ¡PAQ	HP	N/M	3CC1030769	\$ 1.00
23	2	4602-EQ-PDA-010	PDA ¡PAQ	HP	N/M	3CC103075Y	\$ 1.00
23	3	4602-EQ-PDA-011	PDA ¡PAQ	HP	N/M	3CC1030715	\$ 1.00
23	4	4602-EQ-PDA-012	PDA ¡PAQ	HP	N/M	3CC103076L	\$ 1.00
23	5	4602-EQ-PDA-013	PDA ¡PAQ	HP	N/M	3CC103074R	\$ 1.00
23	6	4602-EQ-PDA-014	PDA ¡PAQ	HP	N/M	3CC1030745	\$ 1.00
23	7	4602-EQ-PDA-015	PDA ¡PAQ	HP	N/M	3CC10306ZK	\$ 1.00
23	8	4602-EQ-PDA-016	PDA ¡PAQ	HP	N/M	3CC1030729	\$ 1.00

239	4602-EQ-PDA-017	PDA iPAQ	HP	N/M	3CC103077T	\$ 1.00
240	4602-EQ-PDA-018	PDA iPAQ	HP	N/M	3CC103077S	\$ 1.00
241	4602-EQ-PDA-019	PDA iPAQ	HP	N/M	3CC1030732	\$ 1.00
GPS						
242	4602-EQ-GPS-001	GPN/Memory Card	GARMIN	N/M	27632155	\$ 1.00
243	4602-EQ-GPS-002	GPN/Memory Card	GARMIN	N/M	S/S	\$ 1.00
244	4602-EQ-GPS-003	GPN/Memory Card	GARMIN	N/M	S/S	\$ 1.00
245	4602-EQ-GPS-004	GPN/Memory Card	GARMIN	N/M	S/S	\$ 1.00
BASE PARA CARGAR IPAC						
246	4602-EQ-BAS-001	base para Ipac	N/M	N/M	S/S	\$ 1.00
247	4602-EQ-BAS-002	base para Ipac	N/M	N/M	S/S	\$ 1.00
248	4602-EQ-BAS-003	base para Ipac	N/M	N/M	S/S	\$ 1.00
249	4602-EQ-BAS-004	base para Ipac	N/M	N/M	S/S	\$ 1.00
250	4602-EQ-ADA-004	base para Ipac	N/M	N/M	S/S	\$ 1.00
251	4602-EQ-ADA-004	base para Ipac	N/M	N/M	S/S	\$ 1.00
252	4602-EQ-ADA-004	base para Ipac	N/M	N/M	S/S	\$ 1.00
253	4602-EQ-ADA-004	base para Ipac	N/M	N/M	S/S	\$ 1.00
TELEVISORES						
254	4602-EQ-TV-003	Televisor	LG	N/M	409RM12335	\$ 1.00
255	4108-EQ-TV-004	Televisor	LG	N/M	409RM12223	\$ 1.00
UPS						

25 6	4602-EC-UP- 521	UPS	CENTRA	CENTRA 800	S/S	\$ 1.00
25 7	4602-EC-UP- 497	UPS	Orbitec	750VA	15137327108	\$ 1.00
25 8	4602-EC-UP- 375	UPS	ORBITE C	UPS600	10291617984	\$ 1.00
25 9	4602-EC-UP- 507	UPS	ORBITE C	TC-7508	S/S	\$ 1.00
26 0	4602-EC-UP- 466	UPS	ORBITE C	N/M	E1307059346	\$ 1.00
26 1	4602-EC-UP- 009	UPS	APC	N/M	S/S	\$ 1.00
26 2	SIN CODIGO	UPS	APC	N/M	S/S	\$ 1.00
26 3	4602-EC-UP- 360	UPS	APC	550	3B0724X23203	\$ 1.00
26 4	4602-EC-UP- 013	UPS	APC	550	3B0724X23203	\$ 1.00
26 5	4602-EC-UP- 003	UPS	APC	550	3B0724X23203	\$ 1.00
26 6	4108-EC-UP- 074	UPS	APC	N/M	KB0438113102	\$ 1.00
26 7	4602-EC-UP- 383	UPS	APC	N/M	3B0803X40855	\$ 1.00
26 8	4602-EC-UP- 382	UPS	APC	N/M	3B0803X40897	\$ 1.00
26 9	4108-EC-UP- 050	UPS	APC	N/M	KB0438113107	\$ 1.00
27 0	4602-EC-UP- 381	UPS	CENTRA	750	EL418504000	\$ 1.00
27 1	4602-EC-UP- 284	UPS	APC	N/M	KB0438113107	\$ 1.00
27 2	4108-EC-UP- 067	UPS	APC	N/M	KB0438113359	\$ 1.00
27 3	4602-EC-UP- 459	UPS	ORBITE C	N/M	E1307059443	\$ 1.00
27 4	4602-EC-UP- 478	UPS	FORZA	500VA NT-501	4114B10055	\$ 1.00

27	4602-EC-UP-5	408	UPS	FORZA	500VA	S/S	\$	1.00
27	4602-EC-UP-6	471	UPS	ORBITEC	N/M	E1307059391	\$	1.00
27	4602-EC-UP-7	492	UPS	Orbitec	750VA	15137327379	\$	1.00
27	4108-EC-UP-8	172	UPS	APC	N/M	KB0438112846	\$	1.00
27	4108-EC-UP-9	075	UPS	APC	N/M	KB0436110637	\$	1.00
28	4602-EC-UP-0	476	UPS	ECOTREND	750VA	EN002113070201092	\$	1.00
28	4602-EC-UP-1	507	UPS	ORBITEC	TC-7508	S/S	\$	1.00
28	4602-EC-UP-2	355	UPS	APC	E153FPf	3B0724X03946	\$	1.00
28	4108-EC-UP-3	069	UPS	APC	N/M	KB0436110637	\$	1.00
28	4602-EC-UP-4	503	UPS	ORBITEC	TC-7508	S/S	\$	1.00
28	4602-EC-UP-5	494	UPS	Orbitec	750VA	15137327376	\$	1.00
28	4602-EC-UP-6	493	UPS	Orbitec	750VA	15137327340	\$	1.00
28	4602-EC-UP-7	388	UPS	APC	BE550G-LM	4B1124P00317	\$	1.00
28	4602-EC-UP-8	323	UPS	APC	BE500R	3B0807X60577	\$	1.00
28	9	SIN CODIGO	UPS	APC	N/M	S/S	\$	1.00
29	4602-EC-UP-0	359	UPS	APC	E153FPf	5B0724X23220	\$	1.00
29	4108-EC-UP-1	068	UPS	APC	N/M	KB0438113359	\$	1.00
29	4602-EC-UP-2	469	UPS	ORBITEC	N/M	E1307059166	\$	1.00
29	4602-EC-UP-3	462	UPS	ORBITEC	N/M	E1307059385	\$	1.00

29 4	4602-EC-UP- 520	UPS	CENTRA	CENTRA 800	S/S	\$ 1.00
29 5	4602-EC-UP- 407	UPS	FORZA	N/M	4113201119	\$ 1.00
29 6	4108-EC-UP- 042	UPS	APC	N/M	KB0438113359	\$ 1.00
29 7	4602-EC-UP- 392	UPS	APC	N/M	4B1124P00274	\$ 1.00
29 8	4602-EC-UP- 396	UPS	APC	N/M	BE750CLM	\$ 1.00
29 9	4602-EC-UP- 325	UPS	APC	BE500R	3B0807X61280	\$ 1.00
30 0	4602-EC-UP- 495	UPS	Orbitec	750VA	15137327295	\$ 1.00
30 1	4602-EC-UP- 398	UPS	APC	N/M	5B1121T20677	\$ 1.00
30 2	4602-EC-UP- 365	UPS	APC	N/M	3B0827X08326	\$ 1.00
30 3	4602-EC-UP- 339	UPS	APC	N/M	S/S	\$ 1.00
30 4	4602-EC-UP- 328	UPS	APC	BE500R	3B0807X61284	\$ 1.00
30 5	4602-EC-UP- 361	UPS	APC	N/M	S/S	\$ 1.00
30 6	SIN CODIGO	UPS	APC	N/M	S/S	\$ 1.00
30 7	4108-EC-UP- 073	UPS	APC	BE600-LM	KB0438113260	\$ 1.00
30 8	4602-EC-UP- 367	UPS	APC	B750	5B0735T01516	\$ 1.00
30 9	4602-EC-UP- 077	UPS	APC	BE600-LM	KB0607116896	\$ 1.00
31 0	4602-EC-UP- 335	UPS	APC	BE550R	3B0724X05117	\$ 1.00
31 1	4602-EC-UP- 380	UPS	APC	N/M	3B0803X41184	\$ 1.00
31 2	4602-EC-UP- 465	UPS	ORBITE C	N/M	E1307059345	\$ 1.00

31 3	4602-EC-UP- 345	UPS	ORBITE C	N/M	E1307059345	\$ 1.00
31 4	4602-EC-UP- 475	UPS	ECOTRE ND	750VA	EN00211307020084 2	\$ 1.00
31 5	4602-EC-UP- 350	UPS	CENTRA	750	EL418503997	\$ 1.00
31 6	4602-EC-UP- 460	UPS	ORBITE C	N/M	E1307059442	\$ 1.00
31 7	SIN CODIGO	UPS	APC	N/M	S/S	\$ 1.00
31 8	SIN CODIGO	UPS	APC	N/M	S/S	\$ 1.00
31 9	SIN CODIGO	UPS	APC	N/M	S/S	\$ 1.00
32 0	4602-EC-UP- 333	UPS	APC	N/M	380724X03953	\$ 1.00
32 1	SIN CODIGO	UPS	APC	N/M	S/S	\$ 1.00
32 2	4108-EC-UP- 074	UPS	APC	N/M	KB0438113102	\$ 1.00
32 3	4602-EC-UP- 467	UPS	ORBITE C	N/M	E1307059347	\$ 1.00
32 4	4602-EC-UP- 480	UPS	ECOTRE ND	750VA	EN002113070201091	\$ 1.00
32 5	4602-EC-UP- 470	UPS	ECOTRE ND	750VA	EN002113070201092	\$ 1.00
32 6	4602-EC-UP- 481	UPS	ECOTRE ND	750VA	EN002113070201547	\$ 1.00
32 7	4602-EC-UP- 385	UPS	APC	N/M	4B1124P00320	\$ 1.00
32 8	4602-EC-UP- 348	UPS	CENTRA	CENTRA 750	EL418504494	\$ 1.00
32 9	SIN CODIGO	UPS	APC	N/M	S/S	\$ 1.00
33 0	4108-EC-UP- 056	UPS	APC	BE600-LM	KBO438113258	\$ 1.00
33 1	4602-EC-UP- 357	UPS	APC	E153FPf	3B0817X24786	\$ 1.00

33 2	4108-EC-UP- 060	UPS	APC	BE600-LM	KB0436110612	\$ 1.00
33 3	4602-EC-UP- 364	UPS	APC	N/M	3B0804X45065	\$ 1.00
33 4	4602-EC-UP- 327	UPS	APC	BE500R	3B0807X61319	\$ 1.00
33 5	4602-EC-UP- 356	UPS	APC	E153FPf	3B0817X26696	\$ 1.00
33 6	4602-EC-UP- 389	UPS	APC	N/M	4B1124P00323	\$ 1.00
33 7	4108-EC-UP- 068	UPS	APC	N/M	KB0438113359	\$ 1.00
33 8	4602-EC-UP- 363	UPS	APC	N/M	3B0804X45461	\$ 1.00
33 9	4602-EC-UP- 343	UPS	APC	N/M	3B0804X49759	\$ 1.00
34 0	4602-EC-UP- 397	UPS	APC	750	5B1121T20800	\$ 1.00
34 1	4602-EC-UP- 107	UPS	MINUTE- MAN	MBK550E	3D52060800659	\$ 1.00
34 2	4602-EC-UP- 103	UPS	MINUTE MAN	N/M	3D52060800392	\$ 1.00
34 3	4602-EC-UP- 109	UPS	MINUTE MAN	N/M	3D52060800297	\$ 1.00
34 4	4602-EC-UP- 097	UPS	MINUTE MAN	MBK550E	3D52060800307	\$ 1.00
34 5	4602-EC-UP- 477	UPS	ECOTRE ND	750VA	EN002113070201546	\$ 1.00
34 6	4602-EC-UP- 152	UPS	MINUTE MAN	MBK550E	3D52060800307	\$ 1.00
34 7	4602-EC-UP- 358	UPS	APC	E153FPf	3B0724X23216	\$ 1.00
34 8	4602-EC-UP- 331	UPS	APC	BE500R	3B0724X22423	\$ 1.00
34 9	4108-EC-UP- 070	UPS	APC	BE500R	3B0724X22423	\$ 1.00
35 0	4602-EC-UP- 334	UPS	APC	N/M	3B0724X03909	\$ 1.00

35	4602-EC-UP-1	UPS	APC	BE600-LM	KB0723215977	\$ 1.00
35	4602-EC-UP-2	UPS	FORZA	500VA NT-501	4114B10055	\$ 1.00
35	4602-EC-UP-3	UPS	APC	N/M	3B0817X26746	\$ 1.00
35	4602-EC-UP-4	UPS	MINUTE MAN	MBK550E	3D52060800312	\$ 1.00
35	4108-EC-UP-5	UPS	APC	N/M	KB0428112177	\$ 1.00
35	4602-EC-UP-6	UPS	APC	E153FPf	3B0724X05143	\$ 1.00
35	4108-EC-UP-7	UPS	APC	N/M	KB0428112177	\$ 1.00
35	4602-EC-UP-8	UPS	APC	N/M	KB0607116908	\$ 1.00
35	4602-EC-UP-9	UPS	APC	N/M	3B0644X46192	\$ 1.00
36	4602-EC-UP-0	UPS	APC	BE556-XLM	4B1010P28474	\$ 1.00
36	4602-EC-UP-1	UPS	APC	E153FPf	3B0804X49325	\$ 1.00
36	4602-EC-UP-2	UPS	APC	E153FPf	3B0804X49325	\$ 1.00
36	4602-EC-UP-3	UPS	ECOTRE ND	750VA	EN002113070201548	\$ 1.00
36	4602-EC-UP-4	UPS	CENTRA	750	EL418503998	\$ 1.00
36	4602-EC-UP-5	UPS	CENTRA	750	EL418503998	\$ 1.00
36	4108-EC-UP-6	UPS	APC	N/M	KB0438113347	\$ 1.00
36	4602-EC-UP-7	UPS	MINUTE MAN	N/M	3D52060800395	\$ 1.00
36	4602-EC-UP-8	UPS	CENTRA	CENTRA 800	S/S	\$ 1.00
36	4602-EC-UP-9	UPS	ECOTRE ND	750VA	EN00211307020083 4	\$ 1.00

370	4602-EC-UP-340	UPS	APC	N/M	3B0724X05157	\$ 1.00
371	4602-EC-UP-341	UPS	APC	N/M	S/S	\$ 1.00
372	4602-EC-UP-387	UPS	APC	N/M	4B1124P00327	\$ 1.00
373	4602-EC-UP-540	UPS	APC	BR1500G	4B1641P36389	\$ 1.00
DOCKING STATION						
374	4602-EC-DS-001	DOCKING STANTION	DELL	PDO1X	OM8538-48643-55A-1648	\$ 1.00
375	SIN CODIGO	DOCKING STANTION	DELL	PDO1X	OM8538-48643-55A-1648	\$ 1.00
376	4602-EC-DS-008	DOCKING STANTION	Dell	PROZX	CN-0CY640-12961-159-2551-A05	\$ 1.00
377	4602-EC-DS-002	DOCKING STANTION	Dell	PROZX	CN-0CY640-12961-159-2551-A05	\$ 1.00
378	4602-EC-DS-005	DOCKING STANTION	Dell	PROZX	CN-0CY640-12961-159-2551-A05	\$ 1.00
379	4602-EC-DS-003	DOCKING STANTION	Dell	PROZX	CN-0CY640-12961-159-2551-A05	\$ 1.00
380	4602-EC-DS-007	DOCKING STANTION	Dell	PROZX	CN-0CY640-12961-159-2551-A05	\$ 1.00
381	4602-EC-DS-009	DOCKING STANTION	HP	2740 ULTRASLIM	2CE05004YV	\$ 1.00
382	4602-EC-DS-012	DOCKING STANTION	HP	2740 ULTRASLIM	2CE05004YR	\$ 1.00
383	4602-EC-DS-013	DOCKING STANTION	HP	2740 ULTRASLIM	2CE05004Y5	\$ 1.00
384	4602-EC-DS-014	DOCKING STANTION	HP	2740 ULTRA SLIM	2CE05004XS	\$ 1.00
SWITCH						
385	4602-EC-SW-003	SWITCH	D-LINK	DES-1016D	f304272007422	\$ 1.00
FAX						
386	4602-EQ-FAX-308	FAX	SHARP	UX-B700	6711885X	\$ 1.00

387	SIN CODIGO	FAX	SHARP	UX-B700	6711885X	\$ 1.00
388	4602-EQ-FAX-306	FAX	SHARP	UX-B700	6711194X	\$ 1.00
389	4602-EQ-FAX-307	FAX	SHARP	UX-B700	6711885X	\$ 1.00
390	4108-EO-FX-005	FAX	PANASO NIC	KX-FHD351LA	3KAWBOO8857	\$ 1.00
IMPRESOR						
391	4108-EC-IM-023	Impresor	HP	N/M	MX0691W1K4	\$ 1.00
392	4108-EC-IM-020	Impresor	Canon	BJC-1000	FAL59474	\$ 1.00
393	4602-EC-IM-070	Impresor	HP	N/M	MY86P6828	\$ 1.00
394	4602-EC-IM-071	Impresor	HP	N/M	CN9ANBM49C	\$ 1.00
395	4602-EC-IM-072	Impresor	HP	N/M	SMY9CE1X017	\$ 1.00
396	4602-EC-IM-077	Impresor	HP	N/M	CNB9J62055	\$ 1.00
397	4602-EC-IM-066	Impresor	HP	L7780	MY82M731	\$ 1.00
398	4602-EC-IM-037	Impresor	HP	L7780	MY82M731	\$ 1.00
399	4602-EC-IM-079	Impresor	HP	N/M	1102N308	\$ 1.00
400	4602-EC-IM-078	Impresor	HP	N/M	TH07K2202F	\$ 1.00
401	SIN CODIGO	Impresor	HP	N/M	TH07K2202F	\$ 1.00
402	4108-EC-IM-018	Impresor	Canon	BJC-1000	FAL60902	\$ 1.00
403	4602-EC-SCA-026	Scanner	HP	5590	CN01DVH0HJ	\$ 1.00
404	4602-EC-SCA-025	Scanner	HP	N/M	CN84HA54VG	\$ 1.00

405	4602-EC-FT-013	Fotocopiadora	HP	L7780	MY82M731D5	\$ 1.00
406	4602-EO-SC-001	Scanner	hp	N/M	3892A318	\$ 1.00
PARLANTES						
407	4602-EC-PA-338	Parlantes	DELL	E153FPf	CN-0X147C-48220-89G-04BV	\$ 1.00
408	4602-EC-PA-325	Parlantes	DELL	A225	CN-0CJ378-37174-85O-031Z	\$ 1.00
409	4602-EC-PA-092	Parlantes	DELL	A225	CN-0JH909-71623-743-2945	\$ 1.00
410	4602-EC-PA-060	Parlantes	DELL	E153FPf	S/S	\$ 1.00
411	4602-EC-PA-099	Parlantes	DELL	E153FPf	CN-0JH909-71623-743-3196	\$ 1.00
412	4602-EC-PA-318	Parlantes	GENIUS	SP-110	ZF832B060397	\$ 1.00
413	4602-EC-PA-056	Parlantes	DELL	E153FPf	CN-0W2739-69804-49S-0862	\$ 1.00
414	4602-EC-PA-042	Parlantes	DELL	E153FPf	CN-0W2739-69804-49S-0888	\$ 1.00
415	4602-EC-PA-077	Parlantes	DELL	E153FPf	CN-0W2739-69804-49S-0864	\$ 1.00
416	4602-EC-PA-073	Parlantes	DELL	E153FPf	CN-0W2739-69804-49S-0828	\$ 1.00
417	4602-EC-PA-091	Parlantes	DELL	N/M	CN-0JH909-71623-744-3110	\$ 1.00
418	4602-EC-PA-070	Parlantes	DELL	N/M	CN-0JH909-71623-744-3110	\$ 1.00
419	4602-EC-PA-094	Parlantes	DELL	E153FPf	CN-0JH909-71623-743-2955	\$ 1.00
420	4602-EC-PA-097	Parlantes	DELL	E153FPf	CN-0JH909-71623-744-2828	\$ 1.00
421	4602-EC-PA-100	Parlantes	DELL	A225	CN-0JH909-71623-743-2958	\$ 1.00
422	4602-EC-PA-333	Parlantes	DELL	E153FPf	CN-0CJ378-37174-85N-00DP	\$ 1.00

423	4602-EC-PA-052	Parlantes	DELL	E153FPf	CN-0W2739-69804-49S-0882	\$ 1.00
424	4602-EC-PA-053	Parlantes	DELL	E153FPf	CN-0W2739-69804-49S-0871	\$ 1.00
425	SIN CODIGO	Parlantes	DELL	E153FPf	CN-0W2739-69804-49S-0871	\$ 1.00
426	4602-EC-PA-361	Parlantes	DELL	A225	CN-OCJ378-37174-85Q-0063	\$ 1.00
427	4602-EC-PA-301	Parlantes	DELL	E153FPf	CN-OCJ378-37174-68J-01CM	\$ 1.00
428	4602-EC-PA-356	Parlantes	DELL	E153FPf	CN-OCJ378-37174-850-031U	\$ 1.00
429	4602-EC-PA-331	Parlantes	DELL	E153FPf	CN-OCJ378-37174-850-0321	\$ 1.00
430	4602-EC-PA-309	Parlantes	DELL	E153FPf	CN-OCJ378-37174-68B-00LC	\$ 1.00
431	4108-EC-PA-005	Parlantes	JBL	E153FPf	CND1B7C0ACV15K2X	\$ 1.00
432	4602-EC-PA-327	Parlantes	DELL	E153FPf	CN-OCJ378-37174-850-031P-A23	\$ 1.00
433	4602-EC-PA-303	Parlantes	DELL	E153FPf	CN-OCJ378-37174-850-031P-A23	\$ 1.00
434	SIN CODIGO	Parlantes	DELL	E153FPf	CN-OCJ378-37174-850-031P-A23	\$ 1.00
435	4602-EC-PA-302	Parlantes	DELL	E153FPf	CN-OCJ378-37174-68J-011A	\$ 1.00
436	4602-EC-PA-034	Parlantes	ALTEC	E153FPf	11180-FMW0045029	\$ 1.00
437	4602-EC-PA-358	Parlantes	DELL	E153FPf	CN-OCJ378-37174-85N-00LF	\$ 1.00
438	4602-EC-PA-065	Parlantes	DELL	E153FPf	CN-0W2739-69804-49S-0870	\$ 1.00
439	4602-EC-PA-337	Parlantes	DELL	E153FPf	CN-0X147C-48220-89G-04BT	\$ 1.00
440	4602-EC-PA-314	Parlantes	DELL	E153FPf	CN-0W2739-69804-49S-0869	\$ 1.00
441	4602-EC-PA-336	Parlantes	DELL	E153FPf	CN-OCJ378-37174-85O-0062	\$ 1.00

44 2	4602-EC-PA-315	Parlantes	DELL	E153FPf	CN-OJH909-71623-743-2947	\$ 1.00
44 3	4602-EC-PA-343	Parlantes	DELL	E153FPf	CN-OCK378-37174-850-031Q	\$ 1.00
44 4	4602-EC-PA-328	Parlantes	DELL	E153FPf	CN-OCJ378-37174-850-0326	\$ 1.00
44 5	4602-EC-PA-321	Parlantes	GENIUS	SP-110	ZF832B060396	\$ 1.00
44 6	4602-EC-PA-300	Parlantes	DELL	E153FPf	CN-OCJ378-37174-68J-012A	\$ 1.00
44 7	4602-EC-PA-000	Parlantes	DELL	E153FPf	CN-OW2739-69804-49S-0840	\$ 1.00
44 8	SIN CODIGO	Parlantes	DELL	E153FPf	CN-OCJ378-37174-850-031P-A23	\$ 1.00
44 9	4602-EC-PA-054	Parlantes	DELL	E153FPf	CN-OW2739-69804-49S-0887	\$ 1.00
45 0	4602-EC-PA-047	Parlantes	DELL	E153FPf	CN-OW2739-69804-49S-0906	\$ 1.00
45 1	4602-EC-PA-007	Parlantes	DELL	A-225	CN-OJH90971623-83F-3515	\$ 1.00
45 2	4602-EC-PA-088	Parlantes	DELL	N/M	CN-OJH909-71623-743-2959	\$ 1.00
45 3	4602-EC-PA-104	Parlantes	DELL	A225	CN-0DJH909-71623-744-2920	\$ 1.00
45 4	SIN CODIGO	Parlantes	DELL	E153FPf	CN-OCJ378-37174-850-031P-A23	\$ 1.00
45 5	4602-EC-PA-067	Parlantes	DELL	E153FPf	CN-OW2739-69804-49S-0837	\$ 1.00
45 6	4602-EC-PA-075	Parlantes	DELL	E153FPf	CN-OW2739-69804-49S-0850	\$ 1.00
45 7	4602-EC-PA-158	Parlantes	DELL	E153FPf	CN-OW2739-69804-49S-0850	\$ 1.00
45 8	4602-EC-PA-057	Parlantes	DELL	E153FPf	CN-OW2739-69804-49S-0829	\$ 1.00
45 9	4602-EC-PA-341	Parlantes	DELL	E153FPf	CN-0X147C-48220-89G-04BS	\$ 1.00
MOUSE						

460	4602-EC-MOU-007	Mouse	DELL	MOUC5UO	440004388	\$ 1.00
461	SIN CODIGO	Mouse	DELL	MOUC5UO	440004388	\$ 1.00
462	4602-EC-MOU-044	Mouse	DELL	E153FPf	44000491	\$ 1.00
463	4602-EC-MOU-343	Mouse	DELL	E153FPf	HONO1PKL	\$ 1.00
464	4602-EC-MOU-346	Mouse	HP COMPA C	M-SBF96	FB7330AN3WD0VFK	\$ 1.00
465	4602-EC-MOU-457	Mouse	MICROS OFT	1344	9.28235E+12	\$ 1.00
466	4602-EC-MOU-323	Mouse	HP	E153FPf	417441-001	\$ 1.00
467	4602-EC-MOU-330	Mouse	DELL	E153FPf	HON02QOV	\$ 1.00
468	SIN CODIGO	Mouse	DELL	MOUC5UO	440004388	\$ 1.00
469	4602-EC-MOU-062	Mouse	DELL	E153FPf	436017539	\$ 1.00
470	SIN CODIGO	Mouse	DELL	MOUC5UO	440004388	\$ 1.00
471	4602-EC-MOU-060	Mouse	DELL	E153FPf	440004404	\$ 1.00
472	SIN CODIGO	Mouse	DELL	MOUC5UO	440004388	\$ 1.00
473	4602-EC-MOU-100	Mouse	DELL	M-UVDEL1	HC7060A10G1	\$ 1.00
474	4602-EC-MOU-318	Mouse	HP	E153FPf	417441-001	\$ 1.00
475	4602-EC-MOU-071	Mouse	DELL	E153FPf	439091113	\$ 1.00
476	4602-EC-MOU-096	Mouse	DELL	E153FPf	HC7070C06YL	\$ 1.00
477	4602-EC-MOU-332	Mouse	DELL	E153FPf	HON05SA1	\$ 1.00
478	4602-EC-MOU-415	Mouse	HP	M-S0005-0	FCGLH0D5F1ZAMF	\$ 1.00

479	4602-EC-MOU-366	Mouse	HP Compaq	M-SBF96	FATSQOC5FYVM18	\$ 1.00
480	4602-EC-MOU-320	Mouse	HP	E153FPf	417441-001	\$ 1.00
481	4602-EC-MOU-421	Mouse	HP	N/M	FASTK0M8F1BFWE	\$ 1.00
482	4602-EC-MOU-394	Mouse	HP	M-SBF96	FASTQ0EDR1AOJG	\$ 1.00
483	4602-EC-MOU-419	Mouse	HP	M-S0005-0	FCGLH0D5F1ZAYG	\$ 1.00
484	4602-EC-MOU-489	Mouse	Genius	DX-110	X6G92893004212	\$ 1.00
485	4602-EC-MOU-417	Mouse	HP	M-S0005-0	FCGLH0D5F1ZANP	\$ 1.00
486	4602-EC-MOU-418	Mouse	HP	M-S0005-0	FCGLH0D5F1ZAAC	\$ 1.00
487	4602-EC-MOU-350	Mouse	HP COMPA C	M-SBF96	FB7330AN3WB0D5K	\$ 1.00
488	4602-EC-MOU-413	Mouse	HP	M-SBF96	FATSQOECU211ZF	\$ 1.00
489	4602-EC-MOU-464	Mouse	HP	APOLLO-OP	FCMHFOBAU5M36X	\$ 1.00
490	4602-EC-MOU-095	Mouse	DELL	E153FPf	HC7070-C0705	\$ 1.00
491	4602-EC-MOU-335	Mouse	DELL	E153FPf	H0N05SA1	\$ 1.00

4 9 2	4602-EC- MOU-352	Mouse	DELL	E153FPf	HS83513204Y	\$ 1.00
4 9 3	4602-EC- MOU-442	Mouse	MICRO SOFT	1344	92823462652	\$ 1.00
4 9 4	4602-EC- MOU-419	Mouse	HP	M-S0005-0	FCGLH0D5F1ZAYG	\$ 1.00
4 9 5	4602-EC- MOU-365	Mouse	HP Compaq	M-SBF96	FATSQOC5FYVM1G	\$ 1.00
4 9 6	4602-EC- MOU-328	Mouse	DELL	E153FPf	H0P01G3B	\$ 1.00
4 9 7	4602-EC- MOU-371	Mouse	HP	M-SBF96	417441-001	\$ 1.00
4 9 8	4602-EC- MOU-466	Mouse	HP	APOLLO-OP	FCMHFOBAU5M37Z	\$ 1.00
4 9 9	4602-EC- MOU-386	Mouse	Klip Xtreme	KMO-104	100641397	\$ 1.00
5 0 0	4602-EC- MOU-393	Mouse	HP	M-SBF96	FASTQ0EDR1AOKL	\$ 1.00
5 0 01	4602-EC- MOU-319	Mouse	HP	E153FPf	417441-001	\$ 1.00
5 0 2	4602-EC- MOU-071	Mouse	DELL	E153FPf	439091113	\$ 1.00
5 0 3	4602-EC- MOU-463	Mouse	HP	APOLLO-OP	FCMHPOBAU5M371	\$ 1.00

504	SIN CODIGO	Mouse	DELL	MOUC5UO	440004388	\$ 1.00
505	4602-EC- MOU-337	Mouse	DELL	E153FPf	H0P01G5K	\$ 1.00
506	4602-EC- MOU-455	MOUSE	GENIUS	N/M	3.78557E+11	\$ 1.00
507	4602-EC- MOU-472	Mouse	HP	MOFYUO	672652-001	\$ 1.00
508	4602-EC- MOU-003	Mouse	DELL	E153FPf	ODJ301	\$ 1.00
509	4602-EC- MOU-395	Mouse	HP	M-SBF96	FASTQ0EDR1AOK1	\$ 1.00
510	4602-EC- MOU-454	MOUSE	GENIUS	XSCROLL GM-110020	3.78557E+11	\$ 1.00
511	4602-EC- MOU-500	MOUSE	Genius	DX-111	X6J9325440875 8	\$ 1.00
512	4602-EC- MOU-077	Mouse	DELL	E153FPf	440004448	\$ 1.00
513	4602-EC- MOU-054	Mouse	DELL	E153FPf	440034230	\$ 1.00
514	4602-EC- MOU-050	Mouse	DELL	MOUC5UO	440033591	\$ 1.00
515	SIN CODIGO	Mouse	DELL	MOUC5UO	440004388	\$ 1.00
516	SIN CODIGO	Mouse	DELL	MOUC5UO	440004388	\$ 1.00
517	SIN CODIGO	Mouse	DELL	MOUC5UO	440004388	\$ 1.00

51 8	SIN CODIGO	Mouse	DELL	MOUC5UO	440004388	\$ 1.00
51 9	SIN CODIGO	Mouse	DELL	MOUC5UO	440004388	\$ 1.00
5 2 0	SIN CODIGO	Mouse	DELL	MOUC5UO	440004388	\$ 1.00
5 21	4602-EC- MOU-327	Mouse	DELL	E153FPf	HOO04UZ0	\$ 1.00
5 2 2	4602-EC- MOU-312	Mouse	DELL	M-UVDEL1	HC6190C08XE	\$ 1.00
5 2 3	4602-EC- MOU-340	Mouse	DELL	E153FPf	HS83513205B	\$ 1.00
5 2 4	4602-EC- MOU-007	Mouse	DELL	MOUC5UO	440004388	\$ 1.00
5 2 5	4602-EC- MOU-023	Mouse	DELL	MOUC5UO	440004388	\$ 1.00
5 2 6	4602-EC- MOU-309	Mouse	DELL	E153FPf	HC6250B0X2B	\$ 1.00
5 27	4602-EC- MOU-414	Mouse	DELL	VOSTRO	CN-0113V-71581- 188-OBCA	\$ 1.00
5 2 8	4602-EC- MOU-300	Mouse	DELL	M-UVDEL1	HC6250B0WEV	\$ 1.00
5 2 9	4602-EC- MOU-384	Mouse	Klip Xtreme	KMO-104	100641395	\$ 1.00
5 3 0	4602-EC- MOU-074	Mouse	DELL	MO56UO	440033524	\$ 1.00

5 31	4602-EC- MOU-305	Mouse	DELL	MOUC5UO	521134471	\$ 1.00
5 3 2	4602-EC- MOU-353	Mouse	DELL	E153FPf	LZ717BL004R	\$ 1.00
5 3 3	4602-EC- MOU-203	Mouse	DELL	E153FPf	LZ717BL004R	\$ 1.00
5 3 4	SIN CODIGO	Mouse	DELL	MOUC5UO	440004388	\$ 1.00
5 3 5	4602-EC- MOU-301	Mouse	DELL	E153FPf	HC6250B0V74	\$ 1.00
5 3 6	4602-EC- MOU-400	Mouse	HP	M-SBF96	FATSQ0EDR1AOJX	\$ 1.00
5 37	4602-EC- MOU-068	Mouse	DELL	E153FPf	440034245	\$ 1.00
5 3 8	4602-EC- MOU-333	Mouse	DELL	E153FPf	HOP01G4W	\$ 1.00
5 3 9	4602-EC- MOU-106	Mouse	DELL	E153FPf	HC7070C0D6A	\$ 1.00
5 4 0	4602-EC- MOU-105	Mouse	DELL	E153FPf	436007117	\$ 1.00
5 41	4602-EC- MOU-103	Mouse	DELL	M-UVDEL1	HC7070C06YX	\$ 1.00
5 4 2	4602-EC- MOU-089	Mouse	DELL	M-UVDEL1	HC7060A10GP	\$ 1.00

5 4 3	4602-EC- MOU-049	Mouse	DELL	MOUC5UO	440004326	\$ 1.00
5 4 4	4602-EC- MOU-103	Mouse	DELL	M-UVDEL1	HC7070C06YX	\$ 1.00
5 4 5	4602-EC- MOU-342	Mouse	DELL	E153FPf	HS83513205E	\$ 1.00
5 4 6	4602-EC- MOU-482	Mouse	HP	MOFYUO	672652-001	\$ 1.00
5 4 7	4602-EC- MOU-053	Mouse	DELL	MOUC5UO	440026264	\$ 1.00
5 4 8	4602-EC- MOU-357	Mouse	DELL	E153FPf	MOC5UO	\$ 1.00
5 4 9	4602-EC- MOU-453	MOUSE	DELL	N/M	CN-09RRC7- 44751-078-0F57	\$ 1.00
5 5 0	4602-EC- MOU-449	Mouse	MICRO SOFT	1344	9.2823E+12	\$ 1.00
5 5 1	4602-EC- MOU-450	Mouse	MICRO SOFT	1344	9.2823E+12	\$ 1.00
5 5 2	4602-EC- MOU-003	Mouse	DELL	E153FPf	ODJ301	\$ 1.00
5 5 3	4602-EC- MOU-326	Mouse	DELL	E153FPf	H0004W90.	\$ 1.00
5 5 4	4602-EC- MOU-383	Mouse	Klip Xtreme	KMO-104	100641796	\$ 1.00

5						
5	4602-EC- MOU-059	Mouse	DELL	MO56UO	440025882	\$ 1.00
5	4602-EC- MOU-052	Mouse	DELL	MOUC5UO	440004428	\$ 1.00
5	4602-EC- MOU-369	Mouse	Klip Xtreme	KMO-104	100641386	\$ 1.00
5	4602-EC- MOU-372	Mouse	Klip Xtreme	KMO-104	100641667	\$ 1.00
5	4602-EC- MOU-356	Mouse	DELL	E153FPf	H00053VE	\$ 1.00
5	4602-EC- MOU-410	Mouse	HP	M-SBF96	FATSQ0EDR1A0K0	\$ 1.00
5	4602-EC- MOU-398	Mouse	HP	M-SBF96	FATSQ0EDR1AOKK	\$ 1.00
5						
6	SIN CODIGO	Mouse	DELL	MOUC5UO	440004388	\$ 1.00
5	4602-EC- MOU-091	Mouse	DELL	M-UVDEL1	HC7070C0D6Z	\$ 1.00
56	4602-EC- MOU-467	Mouse	HP	APOLLO-OP	FCMHFOBAU5M38J	\$ 1.00
56	4602-EC- MOU-376	Mouse	Klip Xtreme	KMO-104	100641665	\$ 1.00
56	4602-EC- MOU-088	Mouse	DELL	M-UVDEL1	HC7070C06Z0	\$ 1.00
56	4602-EC- MOU-086	Mouse	DELL	M-UVDEL1	HC7070C0CPW	\$ 1.00
56	4602-EC- MOU-332	Mouse	DELL	E153FPf	H0N05SA1	\$ 1.00
DVD						

569	4602-EQ-DVD-003	DVD	PHILIPS	DVP3020K/55	NW000706542717	\$ 1.00
570	4602-EQ-DVD-006	DVD	LG	DV246K	703SHMF387635	\$ 1.00
VHS						
571	4108-EQ-VH-001	VHS	SHARP	VC-V952U	607815893	\$ 1.00
572	4602-EQ-VH-004	VHS	LG	LG-GC97M	GC971NMAA1PLL	\$ 1.00
TOTAL						\$ 572.00
MAYORES A \$600						
SILLAS						
1	4602-MO-SI-1370	sillas	N/M	N/M	S/S	\$ 1.00
2	SIN CODIGO	sillas	N/M	N/M	S/S	\$ 1.00
3	SIN CODIGO	sillas	N/M	N/M	S/S	\$ 1.00
4	SIN CODIGO	sillas	N/M	N/M	S/S	\$ 1.00
5	4602-MO-SI-554	sillas	COMFOR RDY	N/M	S/S	\$ 1.00
6	4602-MO-SI-1285	sillas	N/M	N/M	S/S	\$ 1.00
7	4602-MO-SI-1286	sillas	N/M	N/M	S/S	\$ 1.00
8	4602-MO-SI-499	sillas	N/M	N/M	S/S	\$ 1.00
9	4602-MO-SI-199	sillas	OLINS	N/M	S/S	\$ 1.00
10	4108-MO-SI-194	sillas	Olins	N/M	S/S	\$ 1.00
11	4602-MO-SI-1537	sillas	Contine ntal	N/M	S/S	\$ 1.00
12	4108-MO-SI-1371	sillas	N/M	N/M	S/S	\$ 1.00

13	4602-MO-SI-1303	sillas	N/M	N/M	S/S	\$ 1.00
14	4602-MO-SI-235	sillas	Olins	N/M	S/S	\$ 1.00
15	4108-MO-SI-137	sillas	Olins	N/M	S/S	\$ 1.00
16	4602-MO-SI-1540	sillas	Contine ntal	N/M	S/S	\$ 1.00
17	4602-MO-SI-173	sillas	N/M	N/M	S/S	\$ 1.00
18	4602-MO-SI-193	sillas	Olins	N/M	S/S	\$ 1.00
19	4602-MO-SI-1289	sillas	Olins	N/M	S/S	\$ 1.00
20	4602-MO-SI-212	sillas	Olins	N/M	S/S	\$ 1.00
21	4108-MO-SI-134	sillas	N/M	N/M	S/S	\$ 1.00
22	4602-MO-SI-188	sillas	Olins	N/M	S/S	\$ 1.00
23	4602-MO-SI-002	sillas	Olins	N/M	S/S	\$ 1.00
24	4602-MO-SI-1520	sillas	N/M	N/M	S/S	\$ 1.00
25	4602-MO-SI-551	sillas	COMFO RDY	N/M	S/S	\$ 1.00
26	4602-MO-SI-1500	sillas	Steel Office	N/M	S/S	\$ 1.00
27	4602-MO-SI-1545	sillas	Contine ntal	N/M	S/S	\$ 1.00
28	4602-MO-SI-232	sillas	N/M	N/M	S/S	\$ 1.00
29	4602-MO-SI-1307	sillas	N/M	N/M	S/S	\$ 1.00
30	4602-MO-SI-022	sillas	COMFO RDY	N/M	S/S	\$ 1.00
31	4602-MO-SI-223	sillas	Steel Office	N/M	S/S	\$ 1.00

32	4602-MO-SI-1369	sillas	N/M	N/M	S/S	\$ 1.00
33	4602-MO-SI-1564	sillas	N/M	N/M	S/S	\$ 1.00
34	4602-MO-SI-169	sillas	N/M	N/M	S/S	\$ 1.00
35	4602-MO-SI-1293	sillas	N/M	N/M	S/S	\$ 1.00
36	4602-MO-SI-165	sillas	N/M	N/M	S/S	\$ 1.00
37	4602-MO-SI-214	sillas	N/M	N/M	S/S	\$ 1.00
38	4602-MO-SI-1296	sillas	N/M	N/M	S/S	\$ 1.00
39	4602-MO-SI-065	sillas	N/M	N/M	S/S	\$ 1.00
40	4602-MO-SI-136	sillas	N/M	N/M	S/S	\$ 1.00
41	4602-MO-SI-242	sillas	N/M	N/M	S/S	\$ 1.00
42	4602-MO-SI-1498	sillas	Steel Office	N/M	S/S	\$ 1.00
43	4602-MO-SI-178	sillas	N/M	N/M	S/S	\$ 1.00
44	4602-MO-SI-1373	sillas	N/M	N/M	S/S	\$ 1.00
45	4602-MO-SI-1290	sillas	Olins	N/M	S/S	\$ 1.00
46	4602-MO-SI-240	sillas	Olins	N/M	S/S	\$ 1.00
47	4602-MO-SI-224	sillas	Olins	N/M	S/S	\$ 1.00
48	4602-MO-SI-209	sillas	N/M	N/M	S/S	\$ 1.00
49	4602-MO-SI-1372	sillas	N/M	N/M	S/S	\$ 1.00
50	4602-MO-SI-166	sillas	N/M	N/M	S/S	\$ 1.00

51	4602-MO-SI-1322	sillas	N/M	N/M	S/S	\$ 1.00
52	4602-MO-SI-1560	sillas	Steel Office	N/M	S/S	\$ 1.00
53	4602-MO-SI-228	sillas	Olins	N/M	S/S	\$ 1.00
54	4602-MO-SI-1542	sillas	Contine ntal	N/M	S/S	\$ 1.00
55	4602-MO-SI-1546	sillas	Contine ntal	N/M	S/S	\$ 1.00
56	4602-MO-SI-095	sillas	Contine ntal	N/M	S/S	\$ 1.00
57	4602-MO-SI-1536	sillas	Contine ntal	N/M	S/S	\$ 1.00
58	4602-MO-SI-014	sillas	Contine ntal	N/M	S/S	\$ 1.00
59	4602-MO-SI-179	sillas	N/M	N/M	S/S	\$ 1.00
60	4602-MO-SI-180	sillas	N/M	N/M	S/S	\$ 1.00
61	4602-MO-SI-181	sillas	N/M	N/M	S/S	\$ 1.00
62	4602-MO-SI-182	sillas	N/M	N/M	S/S	\$ 1.00
63	4602-MO-SI-184	sillas	N/M	N/M	S/S	\$ 1.00
64	4602-MO-SI-185	sillas	N/M	N/M	S/S	\$ 1.00
65	4602-MO-SI-186	sillas	N/M	N/M	S/S	\$ 1.00
66	4602-MO-SI-187	sillas	N/M	N/M	S/S	\$ 1.00
67	4108-MO-SI-007	sillas	N/M	N/M	S/S	\$ 1.00
68	4108-MO-SI-003	sillas	N/M	N/M	S/S	\$ 1.00
69	4602-MO-SI-192	sillas	Olins	N/M	S/S	\$ 1.00

70	4108-MO-SI-011	sillas	N/M	N/M	S/S	\$ 1.00
LIBRERAS						
71	SIN CODIGO	Librera	N/M	N/M	S/S	\$ 1.00
72	SIN CODIGO	Librera	N/M	N/M	S/S	\$ 1.00
73	SIN CODIGO	Librera	N/M	N/M	S/S	\$ 1.00
74	4602-MO-LI-340	Librera	N/M	N/M	S/S	\$ 1.00
75	4602-MO-LI-332	Librera	N/M	N/M	S/S	\$ 1.00
76	4602-MO-LI-026	Librera	N/M	N/M	S/S	\$ 1.00
ASTAS						
77	4602-MO-AST-002	ASTA	N/M	N/M	S/S	\$ 1.00
78	4602-MO-AST-003	ASTA	N/M	N/M	S/S	\$ 1.00
79	4602-MO-AST-008	ASTA	N/M	N/M	S/S	\$ 1.00
MESA						
80	4108-MO-ME-004	MESA	N/M	N/M	S/S	\$ 1.00
81	4108-MO-ME-005	MESA	N/M	N/M	S/S	\$ 1.00
ARCHIVO						
82	4108-MO-AR-011	ARCHIVO	N/M	N/M	S/S	\$ 1.00
83	4108-MO-AR-007	ARCHIVO	N/M	N/M	S/S	\$ 1.00
84	SIN CODIGO	ARCHIVO	N/M	N/M	S/S	\$ 1.00
MESAS						
85	4602-MO-ME-336	MESA	N/M	N/M	S/S	\$ 1.00

86	4602-MO-ME-342	MESA	N/M	N/M	S/S	\$ 1.00
87	4602-MO-ME-599	MESA	N/M	N/M	S/S	\$ 1.00
88	4602-MO-ME-337	MESA	N/M	N/M	S/S	\$ 1.00
89	SIN CODIGO	MESA	N/M	N/M	S/S	\$ 1.00
90	SIN CODIGO	MESA	N/M	N/M	S/S	\$ 1.00
91	4602-MO-ME-347	MESA	N/M	N/M	S/S	\$ 1.00
ESCRITORIOS						
92	4108-MO-ES-022	Escritorio Secretarial	Olins	N/M	S/S	\$ 1.00
VENTILADOR						
93	4602-MO-VEN-005	Ventilador	Airfresh	N/M	S/S	\$ 1.00
CAFETERA						
94	4602-MO-CAF-029	cafetera	oster	N/M	S/S	\$ 1.00
95	4602-MO-CAF-012	cafetera	WEST BEND	N/M	S/S	\$ 1.00
96	4602-MO-CAF-028	cafetera	oster	N/M	S/S	\$ 1.00
97	4108-MO-CAF-001	cafetera	WEST BEND	N/M	S/S	\$ 1.00
98	SIN CODIGO	cafetera	WEST BEND	N/M	S/S	\$ 1.00
99	4602-MO-CAF-030	cafetera	oster	N/M	S/S	\$ 1.00
100	4602-MO-CAF-007	cafetera	WEST BEND	N/M	S/S	\$ 1.00
101	4602-MO-CAF-023	cafetera	WEST BEND	58036	S/S	\$ 1.00
102	4602-MO-CAF-010	cafetera	WESTBEND	N/M	S/S	\$ 1.00

103	4602-MO-CAF-033	cafetera	Durabrand	N/M	S/S	\$ 1.00
104	4602-MO-CAF-011	cafetera	WEST BEND	N/M	S/S	\$ 1.00
105	4108-MO-CAF-003	cafetera	WEST BEND	N/M	S/S	\$ 1.00
106	4108-MO-CAF-002	cafetera	WEST BEND	N/M	S/S	\$ 1.00
SOMBRILLAS						
107	4602-MO-SCL-001	Sombrilla Colgante con logo	N/M	N/M	S/S	\$ 1.00
108	4602-MO-SCL-002	Sombrilla Colgante con logo	N/M	N/M	S/S	\$ 1.00
109	4602-MO-SCL-003	Sombrilla Colgante con logo	N/M	N/M	S/S	\$ 1.00
OASIS						
110	SIN CODIGO	OASIS	N/M	N/M	S/S	\$ 1.00
111	SIN CODIGO	OASIS	N/M	N/M	S/S	\$ 1.00
112	SIN CODIGO	OASIS	N/M	N/M	S/S	\$ 1.00
113	SIN CODIGO	OASIS	N/M	N/M	S/S	\$ 1.00
114	SIN CODIGO	OASIS	N/M	N/M	S/S	\$ 1.00
115	SIN CODIGO	OASIS	N/M	N/M	S/S	\$ 1.00
	TOTAL					\$ 115.00
MAYORES A \$600.00						
N°	Código de Art. Individual	Descripción del Bien	Marca	Modelo	Serie	Valor de Adquisición
1	4602-MO-SO-001	Sofá de cuero	N/M	N/M	S/S	\$ 62.57
2	4602-MO-SO-002	Sofá de cuero	N/M	N/M	S/S	\$ 62.57

	TOTAL					\$ 125.14
N°	Código de Art. Individual	Descripción del Bien	Marca	Modelo	Serie	Valor Residual
CAMARA						
1	4108-EQ-CFD-005	camara fotografica	FUJI FILM	S20Pro	42A00885	\$ 84.00
2	4602-EQ-CFD-017	camara fotografica	CANON	DS126171	420714726	\$ 167.50
RADIO BASE						
3	4602-EC-BAS-002	Radio Base	Motorola	GTX	03051-0J05-0965	\$ 73.34
PLANTA TELEFONICA						
4	4108-EQ-MA-001	Modulo anexo de Planta Telefónica	N/M	N/M	S/S	\$ 62.89
5	4108-EQ-PT-001	Planta Telefónica	LG	GHX-46	70900035	\$ 331.31
PDA						
6	4602-EQ-PDA-001	PDA ¡PAQ	HP	HX2495	S/S	\$ 77.29
7	4602-EQ-PDA-002	PDA ¡PAQ	HP	HX2495	S/S	\$ 77.29
8	4602-EQ-PDA-003	PDA ¡PAQ	HP	HX2495	S/S	\$ 77.29
9	4602-EQ-PDA-004	PDA ¡PAQ	HP	HX2495	S/S	\$ 77.29
TELEVISOR						
10	4108-EQ-TV-002	Televisor	SONY	KV-29R22	S/S	\$ 84.34
LAPTOP						
11	4602-EC-CP-033	Laptop	HP	ELITE BOOK 8440	CND0300J5Z	\$ 175.00
12	4602-EC-CP-011	Laptop	HP	NX6320	CNU71319CC	\$ 204.02
13	4602-EC-CP-040	Laptop	HP	ELITE BOOK Z2740	S2CEO500DOZ	\$ 189.50

14	4602-EC-CP-015	Laptop	DELL	PP18L	3J0GPH1	\$ 187.50
15	4602-EC-CP-037	Laptop	HP	ELITE BOOK Z2740	S2CE0500D12	\$ 189.50
16	4602-EC-CP-035	Laptop	HP	ELITE BOOK Z2740	S2CE0500D10	\$ 189.50
17	4602-EC-CP-021	Laptop	DELL	LATITUD D630	FHOGPH1	\$ 187.50
18	4602-EC-CP-005	Laptop	DELL	LATITUD D600	7BB3G61	\$ 265.32
19	4602-EC-CP-026	Laptop	HP	6710B	CNU8292NJP	\$ 226.00
20	4602-EC-CP-008	Laptop	DELL	77570	3CB3G61	\$ 265.32
21	4602-EC-CP-030	Laptop	HP Compaq	CAGEX3AL	22DHWM1	\$ 279.50
22	4602-EC-CP-011	Laptop	HP	NX6320	CNU71319CC	\$ 204.02
23	4108-EC-CP-007	Laptop	DELL	PP05L	CN-0D2125-48643- 4C7-2343	\$ 265.32
24	4602-EC-CP-016	Laptop	DELL	LATITUD D630	8J0GPH1	\$ 187.50
CAÑON PROYECTOR						
25	4602-EC-CR-004	Cañon proyector	INFOCUS	X2	AMMC536A0678	\$ 110.00
26	4602-EQ-CR-006	Cañon proyector	PLANAR	PR3010	S/S	\$ 111.87
27	4602-EC-CR-021	Cañon proyector	Sony	VPLEX7C	7035532940	\$ 70.71
28	4108-EQ-CR-003	Cañon proyector	ASK	C110	AMYC42800512	\$ 141.25
SWITCH						
29	4602-EC-SW-012	SWITCH DLINK	DLINK	DES-121052	S/S	\$ 95.40
MULTIFUNCIONALES						
30	4602-EC-FT-011	Fotocopiadora multifunción	Toshiba	DP-1630D	CJH512136	\$ 77.80

31	4602-EC-IM-027	Impresora Láser/Red Inalámbrica	HP	5550DN	JPBC48R02F	\$ 893.46
32	4602-EQ-FT-005	Fotocopiadora multifunción	Toshiba	DP-1630D	CJH512103	\$ 77.80
33	4602-EC-IM-046	Impresora	LEXMARK	T430	7929XV5	\$ 68.50
34	4602-EC-IM-020	Impresora Láser	DELL	LaserJet P2015	CNB1R15131	\$ 64.50
35	4602-EC-FT-010	Fotocopiadora multifunción	Toshiba	DP-1630D	CJH511856	\$ 77.80
36	4602-EC-SCA-023	Scanner	HP	SCANJET 8250	CN49HT0397	\$ 115.00
37	4602-EC-SCA-009	Scanner	HP	SCANJET 8350	CN71DA0565	\$ 160.00
38	4602-EC-SCA-008	Scanner	HP	SCANJET 8350	CN71DA1039	\$ 160.00
39	4602-EQ-SCA-010	Scanner	HP	Scanjet 8350	CN6AZA0227	\$ 168.50
40	4602-EC-FT-017	Fotocopiadora multifunción	XEROX	3635 Phaser	BB1853186	\$ 148.90
41	4602-EC-FT-016	Fotocopiadora multifunción	XEROX	3635 Phaser	BB1860219	\$ 148.90
42	4602-EC-FT-010	Fotocopiadora multifunción	Toshiba	DP-1630D	CJH511856	\$ 77.80
43	4108-EC-IM-031	Impresora Láser	HP COMPA Q	LaserJet 2300	CNBFC57553	\$ 69.91
44	4602-EC-PLT-001	PLOTTER	NETGEAR	DESIGNJET T1100	MY7BN4COAW	\$ 475.00
CPU						
45	4602-EC-CP-058	CPU	DELL	OPTIPLEX GX280	G104961	\$ 139.90
46	4602-EC-CP-088	CPU	DELL	OPTIPLEX745	DPL31D1	\$ 153.50
47	SIN CODIGO	CPU	DELL	OPTIPLEX745	DPL31D1	\$ 153.50
48	4602-EC-CP-356	CPU	DELL	OPTIPLEX 755	C5LVWG1	\$ 134.90

49	4602-EC-CP-339	CPU	DELL	OPTIPLEX 755	1FDTWG1	\$ 131.50
50	4602-EC-CP-077	CPU	DELL	OPTIPLEX GX280	B1Q4961	\$ 139.90
51	4602-EC-CP-060	CPU	DELL	OPTIPLEX GX280	8ZP4961	\$ 139.90
52	4602-EC-CP-305	CPU	DELL	GX280	FVZSZ71	\$ 159.50
53	4602-EC-CP-368	CPU	HP Compaq	HP 6000 Pro	MXL02014RV	\$ 131.76
54	4602-EC-CP-349	CPU	HP	dc5800	MXJ8400BFM	\$ 109.07
55	4602-EC-CP-346	CPU	HP COMPA C	dc5800	MXJ8400BFT	\$ 109.07
56	4602-EC-CP-344	CPU	DELL	DC5800	MXJ83608IM	\$ 109.07
57	4602-EC-CP-366	CPU	HP Compaq	HP 6000 Pro	MXL0232B9S	\$ 131.76
58	4602-EC-CP-044	CPU	DELL	GX280	12Q4961	\$ 106.48
59	4602-EC-CP-101	CPU	DELL	OPTIPLEX 745	BPL31D1	\$ 153.50
60	4602-EC-CP-315	CPU	DELL	OPTIPLEX 745	6GK31D1	\$ 153.50
61	4602-EC-CP-090	CPU	DELL	OPTIPLEX745	6PL31D1	\$ 153.50
62	4602-EC-CP-309	CPU	DELL	OPTIPLEX GX620	8GQNH1	\$ 115.00
63	4602-EC-CP-347	CPU	HP COMPA C	dc5800	MXJ8420D0G	\$ 109.07
64	4602-EC-CP-361	CPU	DELL	OPTIPLEX 755	6FDTWG1	\$ 131.50
65	4602-EC-CP-393	CPU	HP	6200 PROMICRO TOWER	MXK14919F5	\$ 139.50
66	4602-EC-CP-331	CPU	DELL	OPTIPLEX 755	5FDTWG1	\$ 131.50

67	SIN CODIGO	CPU	DELL	OPTIPLEX745	DPL31D1	\$ 153.50
68	4602-EC-CP-326	CPU	DELL	OPTIPLEX 755	95LVWG1	\$ 134.90
69	4602-EC-CP-322	CPU	HP	DX2400	MXL8150H5D	\$ 138.50
70	4602-EC-CP-350	CPU	HP COMPA C	DC5800	MXJ8420D03	\$ 109.07
71	4602-EC-CP-324	CPU	HP	DX2400	MXL8150GX7	\$ 138.50
72	4602-EC-CP-325	CPU	DELL	OPTIPLEX 755	D5LVWG1	\$ 134.90
73	4602-EC-CP-360	CPU	DELL	OPTIPLEX 755	4FDTWG1	\$ 131.50
74	4602-EC-CP-068	CPU	DELL	OPTIPLEX GX280	BZP4961	\$ 139.90
75	4602-EC-CP-072	CPU	HP	D220MT	MXD42203T6	\$ 135.84
76	4602-EC-CP-075	CPU	DELL	OPTIPLEX GX280	80Q4961	\$ 139.90
77	4602-EC-CP-320	CPU	HP	DX2400	MXL8150H5C	\$ 147.00
78	4602-EC-CP-318	CPU	HP	DX2400	MXL8150GZP	\$ 147.00
79	4602-EC-CP-047	CPU	DELL	OPTIPLEX GX280	HXP4961	\$ 159.50
80	4602-EC-CP-070	CPU	DELL	OPTIPLEX GX280	461Z861	\$ 179.50
81	4602-EC-CP-046	CPU	DELL	OPTIPLEX 280	91Q4961	\$ 139.90
82	4602-EC-CP-300	CPU	DELL	OPTIPLEX GX620	360QHB1	\$ 134.50
83	4602-EC-CP-092	CPU	DELL	ORTIFLEX745	6QL31D1	\$ 153.50
84	4602-EC-CP-357	CPU	DELL	OPTIPLEX 755	8DDTWG1	\$ 131.50
85	4602-EC-CP-055	CPU	DELL	E153FPf	8WP4961	\$ 159.50

86	SIN CODIGO	CPU	DELL	OPTIPLEX745	DPL31D1	\$ 153.50
87	4602-EC-CP-345	CPU	HP COMPA C	dc5800	MXJ83607WW	\$ 109.07
88	4602-EC-CP-043	CPU	DELL	OPTIPLEX GX280	DZP4961	\$ 139.90
89	4602-EC-CP-358	CPU	DELL	OPTIPLEX 755	BDDTWG1	\$ 131.50
90	4602-EC-CP-073	CPU	DELL	OPTIPLEX GX280	JH1Z861	\$ 179.50
91	4602-EC-CP-332	CPU	DELL	OPTIPLEX 755	2FDTWG1	\$ 131.50
92	4602-EC-CP-102	CPU	DELL	OPTIPLEX745	BQL31D1	\$ 153.50
93	4602-EC-CP-353	CPU	DELL	OPTIPLEX 755C	CLZL4G1	\$ 182.74
94	4602-EC-CP-105	CPU	DELL	OPTIPLEX745	FQL31D1	\$ 153.50
95	4602-EC-CP-000	CPU	DELL	OPTIPLEX GX280	3XP4961	\$ 159.50
96	SIN CODIGO	CPU	DELL	OPTIPLEX745	DPL31D1	\$ 153.50
97	SIN CODIGO	CPU	DELL	OPTIPLEX745	DPL31D1	\$ 153.50
98	4602-EC-CP-399	CPU	HP	6200 PROMICROTO WER	MXL14919F1	\$ 139.50
99	4602-EC-CP-327	CPU	DELL	OPTIPLEX 755	45LVWG1	\$ 134.90
100	4602-EC-CP-333	CPU	DELL	OPTIPLEX 755	GDDTWG1	\$ 131.50
101	4602-EC-CP-086	CPU	DELL	OPTIPLEX745	MX-0YH223-46634-75G-3ANU	\$ 153.50
102	4602-EC-CP-064	CPU	DELL	OPTIPLEX GX280	JOQ4961	\$ 139.90
103	4602-EC-CP-313	CPU	DELL	OPTIPLEX GX620	1HQNH1	\$ 134.50

104	4602-EC-CP-053	CPU	DELL	OPTIPLEX GX280	BOQ4961	\$ 139.90
105	4602-EC-CP-106	CPU	DELL	OPTIPLEX745	2QL31D1	\$ 153.50
106	4602-EC-CP-359	CPU	DELL	OPTIPLEX 755	GDDTWG1	\$ 131.50
107	4602-EC-CP-050	CPU	DELL	OPTIPLEX GX280	8XP4961	\$ 159.50
108	4602-EC-CP-312	CPU	DELL	OPTIPLEX GX620	DHQNH1	\$ 115.00
109	4602-EC-CP-075	CPU	DELL	OPTIPLEX GX280	80Q4961	\$ 139.90
110	SIN CODIGO	CPU	DELL	OPTIPLEX745	DPL31D1	\$ 153.50
111	4602-EC-CP-103	CPU	DELL	OPTIPLEX GX280	80Q4961	\$ 139.90
112	4602-EC-CP-350	CPU	HP COMPA C	DC5800	MXJ8420D03	\$ 109.07
113	4602-EC-CP-030	CPU	HP COMPA C	DC5800	MXJ8420D03	\$ 109.07
114	4602-EC-CP-042	CPU	DELL	GX280	JYP4961	\$ 159.50
115	4602-EC-CP-041	CPU	DELL	OPTIPLEX GX280	72Q4961	\$ 139.90
116	4602-EC-CP-051	CPU	DELL	OPTIPLEX GX280	63Q4961	\$ 139.90
117	4602-EC-CP-063	CPU	DELL	OPTIPLEX GX280	31Q4961	\$ 139.90
118	4602-EC-CP-419	CPU	HP	6200	MXL21608LX	\$ 111.87
119	4602-EC-CP-343	CPU	DELL	OPTIPLEX 755	7FDTWG1	\$ 131.50
120	4602-EC-CP-323	CPU	HP	DX2400	MSL8150GSW	\$ 138.50
121	4602-EC-CP-317	CPU	HP	DX 2400	MXL8150GZX	\$ 147.00

12	4602-EC-CP-2	302	CPU	DELL	OPTIPLEX GX620	DGQNH1	\$ 115.00
12	4602-EC-CP-3	208	CPU	DELL	OPTIPLEX GX620	G50QHB1	\$ 115.00
12	4602-EC-CP-4	420	CPU	DELL	OPTIPLEX GX620	G50QHB1	\$ 115.00
12	4602-EC-CP-5	059	CPU	DELL	OPTIPLEX GX280	8YP4961	\$ 121.24
12	4602-EC-CP-6	091	CPU	DELL	ORTIFLEX745	HQL31D1	\$ 153.50
12	4602-EC-CP-7	365	CPU	HP Compaq	HP 6000 Pro	MXL0232BDF	\$ 131.76
12	4602-EC-CP-8	308	CPU	DELL	OPTIPLEX GX620	D50QHB1	\$ 115.00
12	4602-EC-CP-9	301	CPU	DELL	OPTIPLEX GX620	760QHB1	\$ 134.50
13	4602-EC-CP-0	418	CPU	HP	6200	MXL2151CDM	\$ 111.87
13	4602-EC-SV-1	001	cpu server	DELL	POWER EDGE2800	HZSW761	\$ 885.00
13	2	SIN CODIGO	CPU	DELL	OPTIPLEX745	DPL31D1	\$ 153.50
13	4602-EQ-CP-3	306	CPU	DELL	OPTIPLEX GX620	BHQNH1	\$ 134.50
13	4602-EC-CP-4	350	CPU DISCO DURO	HP COMPA C	DC5800	MXJ8420D03	\$ 109.07
13	4602-EC-CP-5	044	CPU DISCO DURO	HP	DM4-1190LA	CNUO4320BJ	\$ 123.72
13	4602-EC-CP-6	315	CPU DISCO DURO	DELL	OPTIPLEX 745	6GK31D1	\$ 153.50
13	4602-EC-CP-7	368	CPU DISCO DURO	HP Compaq	HP 6000 Pro	MXL02014RV	\$ 131.76
13	4602-EC-CP-8	058	CPU DISCO DURO	DELL	OPTIPLEX GX280	G104961	\$ 139.90
13	4602-EC-CP-9	077	CPU DISCO DURO	DELL	OPTIPLEX GX280	B1Q4961	\$ 139.90
14	4602-EC-CP-0	072	CPU DISCO DURO	HP	D220MT	MXD42203T6	\$ 135.84

14	4602-EC-CP-1	4602-EC-CP-346	CPU DISCO DURO	HP COMPA C	dc5800	MXJ8400BFT	\$ 109.07
14	2	4602-EC-CP-301	CPU	DELL	OPTIPLEX GX620	760QHB1	\$ 134.50
14	3	4602-EC-CP-366	CPU	HP Compaq	HP 6000 Pro	MXL0232B9S	\$ 131.76
14	4	4602-EC-CP-047	CPU	DELL	OPTIPLEX GX280	HXP4961	\$ 159.50
14	5	4602-EC-CP-101	CPU	DELL	OPTIPLEX 745	BPL31D1	\$ 153.50
14	6	4602-EC-CP-309	CPU	DELL	OPTIPLEX GX620	8GQNHB1	\$ 115.00
14	7	4602-EC-CP-318	CPU	HP	DX2400	MXL8150GZP	\$ 147.00
14	8	4602-EC-CP-344	CPU	DELL	DC5800	MXJ83608IM	\$ 109.07
14	9	4602-EC-CP-320	CPU	HP	DX2400	MXL8150H5C	\$ 147.00
15	0	4602-EC-CP-090	CPU	DELL	OPTIPLEX745	6PL31D1	\$ 153.50
15	1	4602-EC-CP-088	CPU	DELL	OPTIPLEX745	DPL31D1	\$ 153.50
15	2	4602-EC-CP-356	CPU	DELL	OPTIPLEX 755	C5LVWG1	\$ 134.90
15	3	4602-EC-CP-349	CPU	HP	dc5800	MXJ8400BFM	\$ 109.07
15	4	4602-EC-CP-305	CPU	DELL	GX280	FVZSZ71	\$ 159.50
15	5	4602-EC-CP-329	CPU	DELL	OPTIPLEX 755	85LVWG1	\$ 134.90
TOTAL							\$ 23,451.71

Considerando que el equipo y mobiliario ya no brindan ninguna utilidad para el cumplimiento de los fines institucionales de acuerdo con la normativa institucional debido a la obsolescencia y deterioro normal por el uso de los mismo, en cumplimiento a los establecido en las normas técnicas de control interno de la Corte de Cuentas No. 3-16 "Baja o descarga de bienes" y al manual y procedimientos para la administración de bienes capítulo 13 "Descargo de Bienes del Activo Fijo, se solicita la autorización de Junta Directiva para realizar las gestiones

correspondientes para el descargo del inventario de activo fijo y de los libros contables del bienes arriba detallados los cuales suman un valor total en libros de DOSCIENTOS TREINTA Y CINCO MIL SETECIENTOS SESENTA Y OCHO 48/100 DOLARES (\$ 235,768.48), y con un valor residual de \$ 23,451.71 con lo cual se actualizara el inventario de activo fijo y los registros contables.

Visto lo anterior, esta Junta Directiva en apego a las disposiciones legales antes mencionadas, así como a los pronunciamientos de los administradores de contrato, esta Junta Directiva ACUERDA:

ACUERDO N° 3122-374/2020:

Habiendo informado de los pormenores de esta solicitud y base al art. 35 del Manual y Procedimientos para la administración de bienes, se propone acordar:

I.- Autorizar el descargo del activo fijo de los bienes puestos a disposición de donación propiedad de CORSATUR detallado en este acto administrativo por un valor total de NOVENTA Y OCHO MIL QUINIENTOS VEINTE 44/100 DOLARES (\$ 98,520.44), y con un valor residual de \$ 9,852.04.

II.- Autorizar la donación de los bienes detallados en este acto administrativo a las siguientes Instituciones Públicas de acuerdo con lo determinado para cada una de ellas: Complejo Educativo Felipe Huezco Córdova Código 11868, Complejo Educativo Dr. Orlando de Sola Código 11763, Complejo Educativo Buena Vista 11721, Centro Escolar Ciudad Futura Código 14812, Centro Escolar Cantón El Rosario 10577, Centro Escolar Cantón El Guayabo 10579, Centro Escolar Cantón Tres Ceibas 10580, Escuela de Educación Parvularia Colonia Centro América Código 11576, Escuela de Educación Parvularia San Benito Código 11621, Instituto Nacional Técnico Industrial Código 11543, Instituto Salvadoreño de Turismo, Policía Nacional Civil de El Salvador – División Policía de Turismo, Dirección de Reconstrucción del Tejido Social, Ministerio de Obras Públicas y de Transporte.

III.- Autorizar el descargo del activo fijo de los bienes en estado de obsolescencia en estado de deterioro propiedad de CORSATUR detallado en este acto administrativo por un valor total en DOSCIENTOS TREINTA Y CINCO MIL SETECIENTOS SESENTA Y OCHO 48/100 DOLARES (\$ 235,768.48), y con un valor residual de \$ 23,451.71.

IV.- Instruir a la Gerencia Administrativa seguir el procedimiento previsto en el Manual y Procedimientos para la administración de bienes a efectos de realizar los trámites correspondientes para donación, venta o descarte del mobiliario de equipo en estado de obsolescencia y deterioro de acuerdo con la normativa vigente, con el acompañamiento del Auditor Interno como garante del proceso.

V.- Autorizar a Directora Presidenta Lic. Morena Ileana Valdez Vigil para que suscriba los documentos que fueren necesarios para la donación, venta o descarte del mobiliario de equipo en estado de obsolescencia y deterioro detallado en este acto administrativo.

VI.- Instruir al Gerente Administrativo y al Gerente Financiero para que realice los tramites que corresponda para el descargo de los bienes detallado en este acto administrativo, procediendo a la actualización de Inventario de Activo Fijo y de los Libros Contables, con el acompañamiento del Auditor Interno como garante del proceso.

5. Reestructuración Organizacional de CORSATUR: Solicitud de Autorización.

El Licenciado Esteban Umaña Argüello, Gerente de Planificación; Licenciado Boris Iraheta, Gerente de Mercadeo y Arquitecta Mercedes Silva, Gerente de Desarrollo Turístico Territorial, con el previo conocimiento del Licenciado Juan José Pineda Roa, Gerente General, proponen a Junta Directiva, a través del Licenciado José Carlos Pérez, Gerente Administrativo Reestructuración Organizativa de CORSATUR, en los siguientes términos:

1. Consideraciones previas y análisis del entorno.

Se ha analizado de una manera integral e interrelacional dos elementos: 1) el entorno actual de la Industria Turística y de la dinámica social y 2) La estructura organizacional y desarrollo administrativo y operativo de CORSATUR respecto de las necesidades, estrategias, política, visión y misión institucionales, teniendo como puntos de conversión entre ambos los siguientes:

- 1. El Plan Quinquenal del Gobierno Central "Plan Cuscatlán 2019-2024" busca la modernización del Estado, a través de la definición de una estructura que sea moderna, sinérgica y conectada con la población, a través de procesos de planificación, monitoreo y evaluación por resultados; haciendo énfasis en la probidad, eficiencia, eficacia, transparencia y profesionalismo al momento de hacer uso de los recursos del Estado;*
- 2. Se busca armonizar las funciones realizadas por los empleados públicos administrativos con sus perfiles de puestos y la naturaleza de acción propia de cada Institución, derivando ello en mejores prácticas, sistematización de procesos y procedimientos operativos, como una práctica constante de mejora continua en la prestación de los servicios públicos;*
- 3. El Turismo constituye una de las principales fuentes de trabajo y un fuerte potencial de ingresos de divisas extranjeras;*
- 4. La finalidad de la Corporación Salvadoreña de Turismo es desarrollar el sector turístico a través de la promoción de los atractivos de El Salvador en el extranjero (Art. 2, literal a) de la Ley de CORSATUR);*
- 5. El desarrollo del sector turístico descansa en la Visión de: "Posicionar a El Salvador como un destino turístico atractivo y confiable, con inversiones en infraestructuras y servicios públicos para proporcionar a los visitantes servicios con estándares de calidad mundial";*
- 6. La actividad turística como su gobernanza es impactada directamente por las diversas transformaciones y evoluciones sociales, económicas y tecnológicas que rigen los tiempos en un escenario globalizado como el actual, se vuelve imperante adoptar nuevas formas de gestión y atención a los requerimientos ciudadanos y del sector empresarial, que implican no solo el diseño e implementación de nuevos modelos de rectoría y políticas públicas, sino también la resiliencia y fortalecimiento de las capacidades administrativas, organizativas y tecnológicas (en cuanto a la tecnologías de la información y comunicación) con las que se cuentan actualmente, a efecto de promover y generar las condiciones administrativas y del*

entorno idóneas para la atención de los diversos actores de los sectores claves de la industria turística que hacen uso de nuestros servicios;

7. La acción de **Promoción** se concibe como una estrategia integral por medio de la cual se proyecta un destino; lo que implica contar con las condiciones óptimas para la atención y realización de las actividades propias de la naturaleza de nuestra institución y de la capacidad administrativa instalada, de una manera estratégica, para dar respuesta eficaz y eficiente a los requerimientos recibidos; y,
8. *El Art. 10 del Reglamento de Normas Técnicas de Control Interno Específicas de CORSATUR establece que la estructura organizativa debe actualizarse de conformidad a las necesidades, estrategias, política, visión y misión institucionales.*

En este contexto, la Corporación Salvadoreña de Turismo requerirá de una dinámica de trabajo diferente, a la cual debe adaptarse en sus áreas técnico-operativas de cara al cumplimiento de los objetivos, políticas y programas turísticos.

2. Necesidad de Reestructuración Organizacional conforme a Estrategias Nacionales e Institucionales:

El objetivo primario de esta reestructuración organizativa es generar las condiciones para que CORSATUR se adapte al entorno actual de la Industria Turística y de la dinámica social, así como a la visión integral y especializada que del turismo se tiene, a fin de gestionar el recurso humano y mantener una fuerte conexión interna, reforzando el trabajo colaborativo entre unidades organizativas, buscando la especialización de cada una de éstas; ser más competitivos basados en la capacidad de hacer más y mejor con menos (ser más eficientes y eficaces); y, actuar con responsabilidad social y demostrando que la estructura organizacional de CORSATUR está orientada al desarrollo del sector turismo de nuestro país.

3. Estructura organizativa: Modificación

Apegándose a la facultad derivada del Art. 10 del Reglamento de Normas Técnicas de Control Interno Específicas de CORSATUR, y consiguiente visión institucional, se determina la conveniencia de la siguiente reestructuración organizativa:

3.1. Gerencia de Planificación

El Licenciado Esteban Umaña Argüello, Gerente de Planificación, expone solicitud de reestructuración interna de la Gerencia bajo su cargo, con el objetivo de acortar tiempos y obtener mayor robustez y control en los procesos y procedimientos de diseño, monitoreo, seguimiento y entrega de información relacionada a la ejecución del Plan Anual, Plan Estratégico y Plan Operativo Anual (POA) Institucional.

Así, la estructura organizativa interna de la Gerencia de Planificación actualmente se encuentra así:

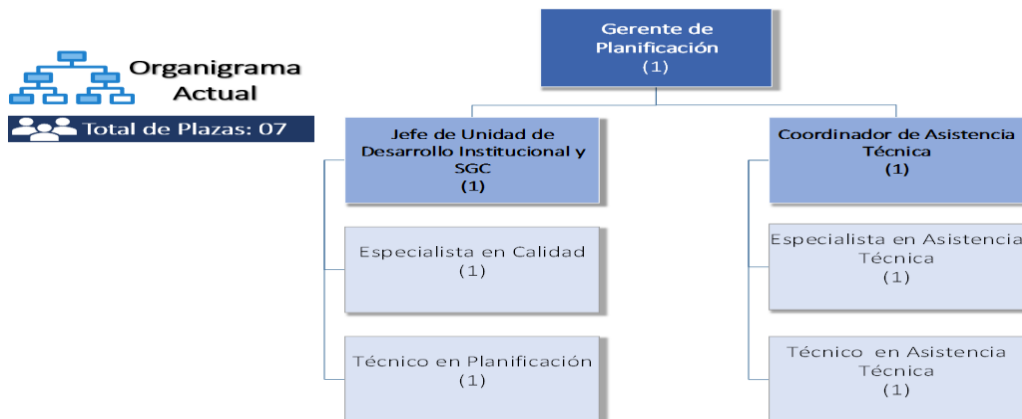

Esta estructura, no está acorde a las funciones administrativas y operativas que al respecto se desarrollan, específicamente en lo concerniente a la Unidad de Desarrollo Institucional y Sistema de Gestión de Calidad (UDI-SGC), dentro de la cual se encuentra el Técnico en Planificación.

Lo anterior deriva del análisis siguiente: La esencia de la Gerencia de Planificación es la formulación, monitoreo y seguimiento de los Planes Estratégicos y Operativos de la Institución; la esencia de la Unidad de Desarrollo Institucional y Sistema de Gestión de la Calidad (UDI-SGC) es la gestión del desarrollo de la estructura orgánica de la institución, mediante la mejora continua y agilización de los procesos y procedimientos administrativos; y la función del Técnico de Planificación es dar el seguimiento y monitoreo correspondiente al desarrollo y ejecución del Plan estratégico y Plan Operativo Anual (POA) de la Institución.

En este contexto, la estructura actual ralentiza las acciones que desde la perspectiva de elaboración, monitoreo y seguimiento al Plan Estratégico y Plan Operativo Anual deben de realizar, tanto la Gerencia de Planificación como el técnico en Planificación, ya que existe entre ambos un proceso administrativo innecesario que debe de realizarse por el Técnico en Planificación.

Es por ello por lo que se propone que el Técnico en Planificación, que actualmente se encuentra dentro de la Unidad de Desarrollo Institucional y Sistema de Gestión de Calidad, pase bajo el mando directo del Gerente de Planificación; lo que implica reclasificar la dependencia de la estructura organizativa de la plaza de Técnico en Planificación con un salario de USD\$1,016.09, manteniendo el mismo monto salarial y quedando de la siguiente manera:

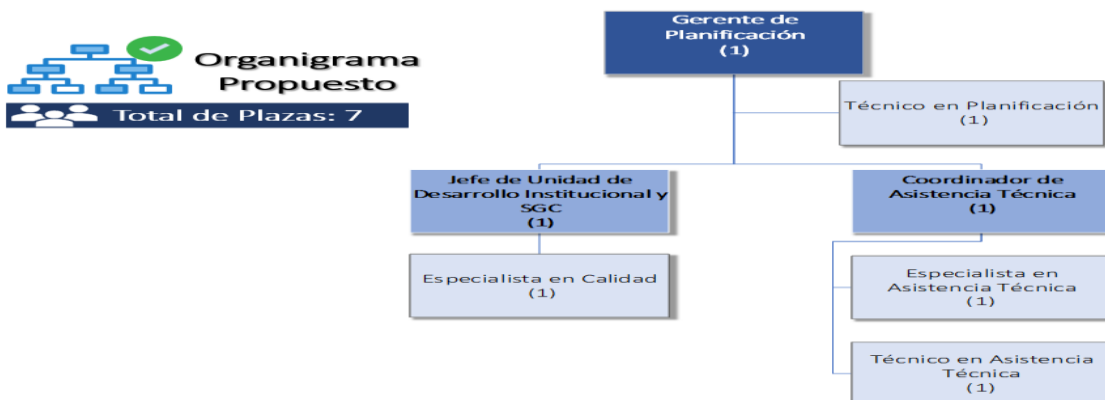

3.2. Gerencia de Mercadeo:

El Licenciado Boris Iraheta, Gerente de Mercadeo presenta una propuesta de reestructuración de la Gerencia de Mercadeo en los siguientes términos:

El contexto actual del mercado turístico demanda nuevas formas de promoción y comunicación que permitan posicionar los destinos turísticos.

Estas nuevas formas requieren un acercamiento más directo y dinámico con el público objetivo, lo que en ocasiones demanda una reestructuración de las oficinas responsables de la promoción turística y, particularmente, demanda una adecuación de las unidades de mercadeo a las nuevas características del mercado.

La estructura actual del departamento de mercadeo es la siguiente:

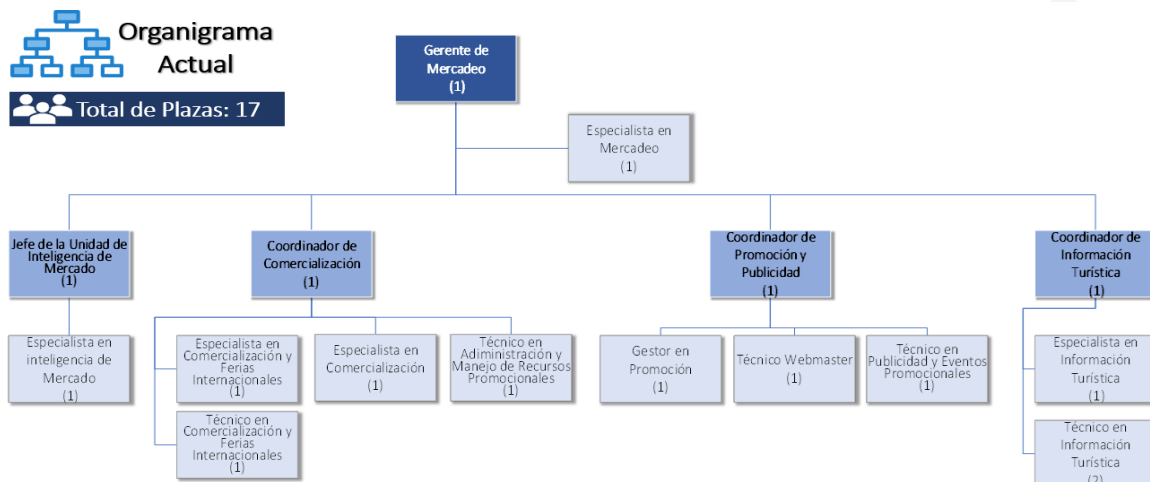

Siendo la estructura propuesta para la Gerencia de Mercadeo la siguiente:

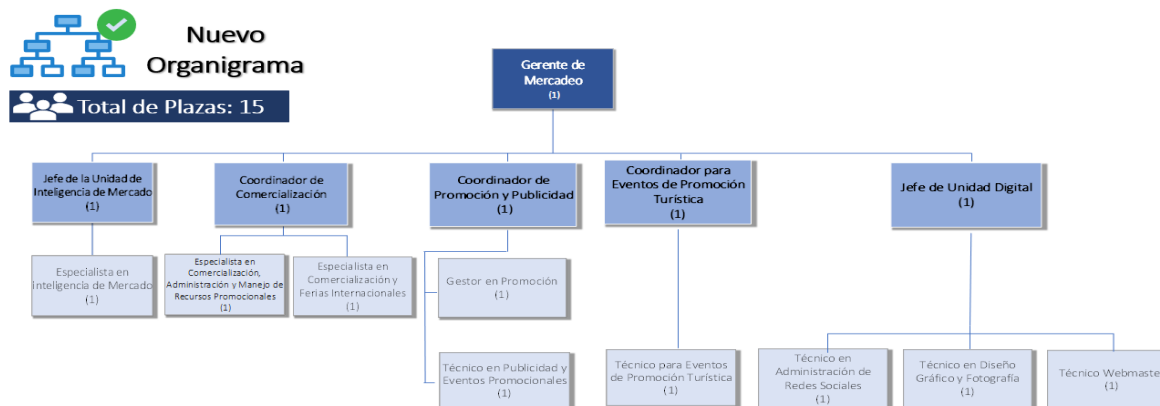

La estructura propuesta contempla los siguientes cambios:

Crear la Unidad Digital que este conformada por:

- Un (1) Jefe de Unidad Digital;
- Un (1) Técnico en Diseño Gráfico y Fotografía; y,
- Un (1) Técnico en Administración de Redes Sociales (Community Manager).
- Un (1) Técnico Webmaster.

Justificación para la creación de la Unidad Digital:

En el contexto actual del mercado turístico, encontramos que, con una mayor frecuencia, los turistas se informan, planean y compran sus viajes a través de canales digitales.

Este contexto demanda nuevas formas de promoción turística, que sean capaces de posicionar destinos a través de canales de comunicación con un enfoque digital y un enfoque en Redes Sociales, lo que en ocasiones demanda una reestructuración de las oficinas responsables de la promoción turística y, particularmente, demanda una adecuación de las unidades de mercadeo.

Propósito clave:

Desarrollar una estrategia de promoción digital para diseñar, coordinar y dar seguimiento a planes de comunicación y de promoción turística a nivel nacional e internacional, conforme al plan de mercadeo.

Realizando, para su operativización, las siguientes acciones:

- a) Reclasificar en su nombre, salario, funciones y perfil la plaza de Especialista en Mercadeo con un salario actual de USD\$1,220.00 por la nueva Plaza de Jefe Unidad Digital con un salario de USD\$1,423.91 quien reportaría al Gerente de Mercadeo.

Es importante mencionar en este punto que la diferencia salarial derivada de este movimiento y que es de USD\$ 203.91, sería tomado del salario de la Plaza de Especialista en Información Turística, lo cual será descrito en el literal b) del apartado Coordinación de Eventos para Promoción Turística.

Justificación para la creación del puesto:

La nueva estrategia de promoción que se propone, requiere implementar tácticas que permitan difundir contenido a través de medios digitales, haciendo uso de Redes Sociales para transmitir los mensajes publicitarios que la organización necesite, de forma eficaz y rápida.

Propósito clave:

Planificar, coordinar y dar seguimiento a planes de comunicación y de promoción turística a nivel nacional e internacional, así como a la realización de publicaciones de información turística, coordinar y supervisar la estrategia de promoción digital, conforme al plan de mercadeo.

- b) Reclasificar en su nombre, funciones y perfil, la plaza de Técnico en Manejo y Administración de Recursos Promocionales con un salario de USD\$1,016.09 por la nueva Plaza de Técnico en Diseño Gráfico y Fotografía manteniendo el mismo monto salarial y quien estaría reportando al Jefe de la Unidad Digital.

Justificación para la creación del puesto:

La estrategia de comunicación digital propuesta requiere los servicios de diseño y edición de material de comunicación y promoción turística.

Propósito clave:

Diseño y edición de material de comunicación y promoción turística, lo cual incluye, pero no limita, la producción y edición de fotografías y videos de promoción turística.

- c) Reclasificar en su nombre, funciones y perfil, la plaza de Técnico en Comercialización y Ferias Internacionales con un salario de USD\$1,016.09 por la nueva Plaza de Técnico en Administración de Redes Sociales (Community Manager), manteniendo el mismo monto salarial y quien reportaría al Jefe de la Unidad Digital.

Justificación para la creación del puesto:

La estrategia de comunicación digital propuesta requiere la administración de la comunicación y promoción turística en medios digitales y Redes sociales.

Propósito clave:

Construir y administrar la información que se difundiría a través medios digitales, conforme a los requerimientos del Plan de Mercado Institucional, buscando crear y mantener las relaciones entre la comunidad online.

- d) Trasladar de la Coordinación de Promoción y Publicidad la plaza de Técnico Webmaster, con un salario de USD\$1,016.09 hacia la nueva Unidad Digital, reclasificando su estructura organizativa, funciones, perfil y manteniendo el mismo monto salarial.

Justificación:

De acuerdo con la descripción de los perfiles, las funciones del "Técnico de WebMaster" son más compatibles con las tareas que la "Jefatura de la Unidad Digital" demandaría, que con las actividades que actualmente desempeña la "Coordinación de Promoción y Publicidad".

Coordinación de Eventos para Promoción Turística

Reclasificar la Coordinación de Información Turística en nombre, funciones y propósito clave por la de Coordinación de Eventos para Promoción Turística, la cual quedaría conformada por:

- Un (1) Coordinador de Eventos de Promoción Turística; y,
- Un (1) Técnico para Eventos de Promoción Turística.

Justificación para la creación de la Coordinación para Eventos de Promoción Turística.

En el contexto actual, notamos que la promoción turística a través de la producción de eventos se vuelve cada vez más relevante. Los eventos producidos con enfoque turístico incluyen, aunque no se limitan a: producción de eventos artísticos, producción de eventos deportivos y producción de eventos musicales, entre otros. Estas actividades promueven el país en donde se desarrollan, lo que aumenta la probabilidad de atraer más visitantes a los destinos turísticos.

Propósito clave:

Desarrollar una estrategia de promoción turística, basada en la coordinación y supervisión de la producción y desarrollo de eventos.

Siendo necesario para su operativización la realización de las siguientes acciones:

- a) Reclasificar en su nombre, funciones y perfil, la plaza de Coordinador de Información Turística con un salario de USD\$1,902.24 por la nueva Plaza de Coordinador para Eventos de Promoción Turística manteniendo el mismo monto salarial y que estaría reportando al Gerente de Mercadeo.

Justificación para la creación del puesto:

La estrategia Institucional, que busca atraer visitantes al país para que después visiten otros polos turísticos, incluiría la realización de eventos de producción y promoción turística por lo que se vuelve clave contar con un responsable para Coordinar y supervisar el desarrollo de eventos con enfoque turístico.

Propósito clave:

Planificar, coordinar y dar seguimiento al desarrollo de eventos de promoción turística.

- b) Reclasificar en su nombre, salario, funciones y perfil la plaza de Especialista en Información Turística con un salario de USD\$1,220.00 por la nueva Plaza de Técnico para Eventos de Promoción turística con un salario de USD\$1,016.09 y que estaría reportando al Coordinador para Eventos de Promoción Turística.

Es importante mencionar en este punto que la economía salarial derivada de este movimiento y que es de USD\$ 203.91, sería utilizado para completar el salario del Jefe de Unidad Digital descrito en el literal a) del apartado de Creación de la Unidad Digital.

Justificación para la creación del puesto:

La estrategia Institucional, que busca atraer visitantes al país para que después visiten otros polos turísticos, incluiría la realización de eventos de producción y promoción turística por lo que vuelve relevante contar con una persona con perfil operativo que supervise el montaje de eventos.

Propósito clave:

Supervisar y dar seguimiento al montaje de eventos de promoción turística.

Coordinación de Comercialización

En esta Coordinación se propone la realización de la siguiente acción:

- a) Reclasificar en su nombre, funciones y perfil, la plaza de Especialista en Comercialización con un salario de USD\$1,220.00 por la nueva Plaza de Especialista en Comercialización, Administración y Manejo de Recursos Promocionales, manteniendo el mismo monto salarial y reportando al Coordinador de Comercialización.

Justificación para la creación del puesto:

De acuerdo con la descripción de los perfiles, las funciones del “Especialista en Comercialización” son compatibles con las del “Técnico en Administración y Manejo de Recursos Promocionales”, por lo que las actividades de estos puestos pueden combinarse obteniendo como resultado la optimización de los procesos de comercialización.

Propósito clave:

Ejecutar y dar seguimiento a las acciones de comercialización internacional, de relaciones públicas y de información turística en ferias y eventos internacionales y otros canales de comercialización de oferta turística, conforme al plan de mercadeo y mediante la administración de recursos promocionales.

Finalmente, y dada la estructura organizativa operativa de la Gerencia de Mercadeo antes expresada, se propone reclasificar en su dependencia de estructura organizativa las plazas de Técnico en Información Turística (2) con un salario de USD\$1,016.09 a la Gerencia de Desarrollo Turístico Territorial.

Lo anterior, debido a que, según la descripción de los Perfiles de Puestos, las funciones del “Técnico en Información Turística” son más compatibles con las tareas que la “Gerencia de Desarrollo Turístico Territorial” demanda, que con las funciones que la “Gerencia de Mercadeo” desarrolla actualmente.

El Gerente de Mercadeo manifiestan que esta Reestructuración Organizacional, responde a criterios de funcionalidad y operatividad, en tal sentido, versan sobre la reclasificación de plazas y/o cambio de dependencia jerarquizada, no implica la modificación del techo presupuestario en el rubro de remuneraciones de la Institución, tal como se observa a continuación:

A: PLAZAS ACTUALES		B: PLAZAS PROPUESTAS	
Reclasificación de Monto Salarial, Nombre, Funciones y Perfil		Reclasificación de Monto Salarial, Nombre, Funciones y Perfil	
Plaza	Monto	Plaza	Monto
Especialista en Mercadeo	\$1,220.00	Jefe de Unidad Digital	\$1,423.91
Especialista en Información Turística	\$1,220.00	Técnico para Eventos de Promoción Turística	\$1,016.09
TOTAL	\$2,440.00	TOTAL	\$2,440.00

3.3. Gerencia de Desarrollo Turístico Territorial

La Arquitecta Mercedes Silva, Gerente de Desarrollo Turístico Territorial, motiva su solicitud considerando la necesidad de organizar la estructura y actualizar el propósito clave de los puestos de la gerencia, en función de las principales áreas de trabajo que se desarrollan: desarrollo y fortalecimiento territorial; fomento, integración y funcionamiento de los comités de desarrollo turístico; y el Registro Nacional de Turismo. Esta actualización permitirá responder de manera más efectiva a las nuevas formas de gestión de destinos turísticos especializados, para los que requieren condiciones de gobernanza, competitividad, calidad e innovación.

La estructura actual de la Gerencia de Desarrollo Turístico Territorial es la siguiente:

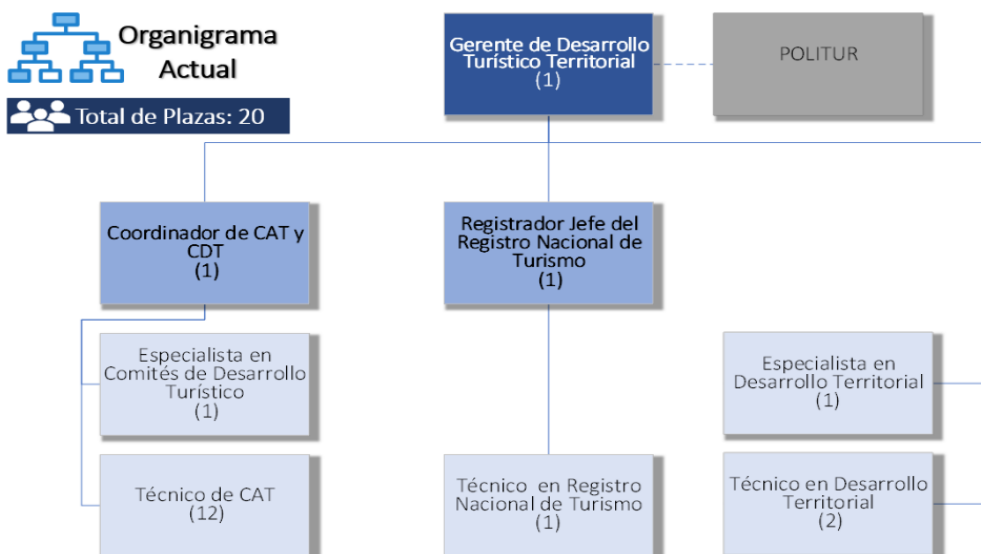

Esta estructura sirve como base para el desarrollo de las dos áreas de trabajo de la gerencia, sin embargo, es necesario reclasificar en cuanto a su unidad los puestos de Especialista y de Técnico en Desarrollo Territorial para conformar una coordinación integral de desarrollo territorial, así como actualizar el propósito clave y por ende el nombre de algunos cargos. Esto conlleva a proponer la siguiente estructura organizativa:

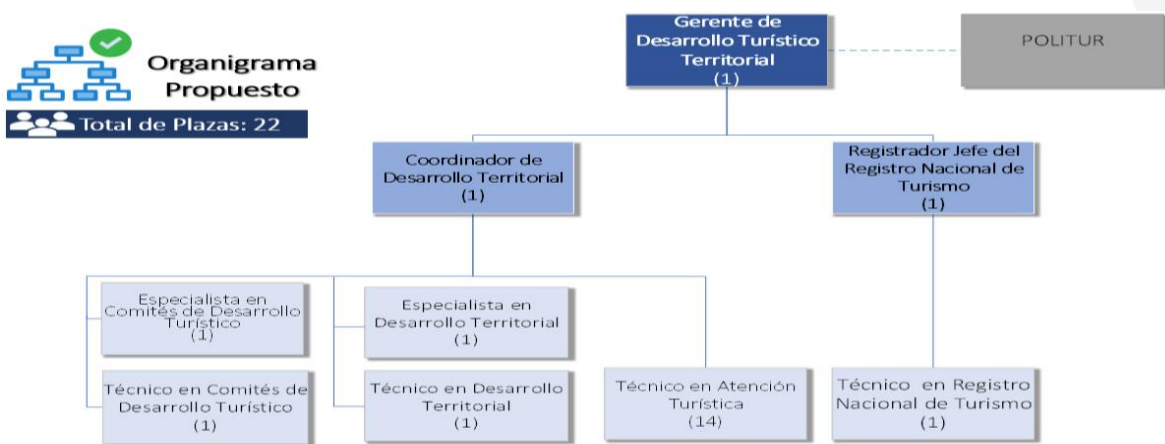

Lo anterior, implica las siguientes modificaciones:

I. Ratificación de la denominación de "Centros de Atención Turística" (CAT).

Antecedentes:

La Red de Centros de Atención Turística y su Reglamento se establecen en 2007 a través del Acuerdo de Junta Directiva N° 663-123/2007, con el fin de brindar apoyo a los prestadores de servicios turísticos e información a los visitantes sobre servicios y atractivos turísticos, en zonas turísticas de interés; llamándose al efecto "Centro de Atención al Turista" (CAT).

Sin embargo, en el marco de diseño e implementación del Plan de Acción 2009-2010 y como respuesta a una estrategia institucional de ese tiempo, se denominaron “Centros de Amigos del Turista”, denominación que se ha mantenido hasta la fecha.

En este sentido, y para dar cumplimiento al Acuerdo de Junta Directiva mencionado en el párrafo primero, se plantea ratificar el nombre de “Centro de Atención al Turista” (CAT).

Justificación:

Estos centros representan a la institución en el territorio y a través de sus técnicos se brinda una asistencia integral en turismo, dirigida tanto a empresarios y emprendedores turísticos, organizaciones locales, como a visitantes. Además, se fomenta la asociatividad entre los diferentes actores locales, para facilitar la conformación de comités de desarrollo turístico (CDT).

II. Actualización de propósito clave del puesto de Gerente de Desarrollo Turístico Territorial

Con la reclasificación de denominación de la gerencia se hace necesario actualizar en el Manual de Descripción de Puesto, el propósito clave del cargo de gerente, enfocado no solo hacia potenciar el turismo nacional, como actualmente se indica, sino hacia el desarrollo y ordenamiento del territorio turístico y la identificación y gestión de destinos turísticos sostenibles, a través de la coordinación de los sectores público y privado.

III. Cambio de nombre y actualización de propósito clave de los siguientes puestos:

Se propone cambiar los nombres y actualizar el propósito clave en el Manual Descriptor de Puestos, de los siguientes puestos tipo:

a. “Coordinador de CAT y CDT” a “Coordinador de Desarrollo Territorial”.

Reclasificar en su nombre, funciones y perfil, la plaza de Coordinador de Centro de Amigos del Turista y Comité de Desarrollo Turístico con un salario de USD\$1,902.24 por la nueva Plaza de Coordinador de Desarrollo Territorial, manteniendo el mismo monto salarial.

Justificación del cambio:

La coordinación del desarrollo turístico comprende acciones de asistencia técnica, ordenamiento y fortalecimiento de la gobernanza, a ser ejecutadas en el territorio a través de los CAT, entre las que se incluye, pero no se limita, el desarrollo y seguimiento de los CDT, por lo que la actual denominación del cargo no refleja este propósito.

Propósito clave:

Desarrollar actividades para el fortalecimiento de la gobernanza turística, dirigidas a facilitar la planificación, el ordenamiento territorial y la coordinación de los actores turísticos locales, según el plan estratégico de la institución.

b. “Técnico de Centro de Amigos de Turista” a “Técnico en Atención Turística”.

Reclasificar en su nombre, funciones y perfil, la plaza de Técnico de Centros de Amigos del Turista con un salario de USD\$1,016.09 por la nueva Plaza de Técnico en Atención Turística, manteniendo el mismo monto salarial.

Justificación del cambio:

La atención turística que estos técnicos brindan en el territorio es integral y está dirigida a todos los actores turísticos, no solo a los visitantes. Igualmente se adecúa a la denominación solicitada para los Centros de Atención Turística, como puntos focales de asistencia institucional en los territorios donde se encuentran.

Propósito clave:

Coordinar e implementar acciones de fortalecimiento territorial turístico a nivel local y administrar los Centros de Atención Turística, de acuerdo con los objetivos estratégicos de la Institución.

IV. Reclasificación de dependencia jerárquica

Se propone trasladar el puesto de "Especialista en Desarrollo Territorial" y una de las plazas del puesto de "Técnico en Desarrollo Territorial" a la nueva Coordinación de Desarrollo Territorial, en los siguientes términos:

Trasladar de la dependencia de la Gerencia de Desarrollo Turístico Territorial, reclasificando su estructura organizativa, funciones y perfil las plazas de Técnico en Desarrollo Territorial (2) con un salario de USD\$1,016.09 hacia la Coordinación de Desarrollo Territorial, manteniendo el mismo monto salarial; y,

Trasladar de la dependencia de la Gerencia de Desarrollo Turístico Territorial, reclasificando su estructura organizativa, funciones y perfil la plaza de Especialista en Desarrollo Territorial con un salario de USD\$1,220.00 hacia la Coordinación de Desarrollo Territorial, manteniendo el mismo monto salarial.

Justificación:

Las funciones que se desempeñan en estos cargos están de acuerdo con el propósito clave de esta coordinación. Además de racionaliza la estructura operativa de la gerencia sus dos principales áreas de trabajo.

V. Reclasificación de dependencia jerárquica, de nombre de puesto, de funciones y de perfil

Se propone reclasificar en su nombre, funciones y perfil, una de las plazas de Técnico en Desarrollo Territorial con un salario de USD\$1,016.09 por la nueva Plaza de Técnico en Comité de Desarrollo Turístico, manteniendo el mismo monto salarial y ajustando sus funciones y perfil a esta área operativa.

Justificación:

Se refuerza el área de atención técnica para el fomento, integración y funcionamiento de los comités de desarrollo turístico municipales, departamentales y regionales; los cuales constituyen la principal instancia de participación de los actores locales en el desarrollo turístico y su creación y funcionamiento están indicados en el Capítulo IV del Reglamento de la Ley de la Corporación Salvadoreña de Turismo.

Propósito clave:

Implementar y dar seguimiento a acciones para fomento, integración y funcionamiento de los comités de desarrollo turístico, de acuerdo con los objetivos estratégicos de la Institución.

VI. Cambio de Unidad Administrativa

Se propone reclasificar en su nombre, funciones y perfil, las plazas de Técnico en Información Turística (2) con un salario de USD\$1,016.09 y provenientes de la Gerencia de Mercadeo, por la Plaza de Técnico en Atención Turística, dentro de la Coordinación de Desarrollo Territorial, de la Gerencia de Desarrollo Turístico Territorial, manteniendo el mismo monto salarial y asumiendo el propósito clave descrito anteriormente para este cargo.

Justificación:

Se racionaliza el puesto tipo para la prestación de atención turística en los centros de la institución en el territorio nacional.

4. Sin modificación de Techo Salarial:

Finalmente, los Gerentes de Planificación, Mercadeo, Desarrollo Turístico Territorial y Administración, manifiestan que esta Reestructuración Organizacional, responde a criterios de funcionalidad y operatividad, en tal sentido, versan sobre la reclasificación de plazas y/o cambio de dependencia jerarquizada, no implica la modificación del techo presupuestario en el rubro de remuneraciones de la Institución.

5. Análisis y Deliberación.

Esta Junta Directiva analiza y discute la Reestructuración Organizacional de CORSATUR, presentada y expuesta por los Gerentes de Planificación, Mercadeo, Desarrollo Turístico Territorial y Administrativo, la cual se ha abordado desde la perspectiva de fortalecer y adaptar a la institución de cara al reto de dar cumplimiento efectivo de los objetivos estratégicos institucionales, tomando en consideración para ello, el potencial y talento del recurso humano que posee la institución, así, un importante hilo conductor de esta revisión y modificación de la estructura organizativa es respetar y proteger el empleo de cada una de las personas que laboran en CORSATUR, pues son ellos quienes, con su esfuerzo diario, su creatividad, pasión y orgullo por ser parte de esta Institución, hacen posible alcanzar las metas y finalidades institucionales.

Por todo lo anterior, estando de acuerdo con la misma, con base a las facultades legales otorgadas en el Artículo 10 del Reglamento de Normas Técnicas de Control Interno Específicas de CORSATUR, ACUERDA:

ACUERDO N° 3123-374-2020:

I.- Aprobar la Reestructuración Organizacional de CORSATUR, la cual entrará en vigencia a partir de este día, y en los términos siguientes:

Gerencia de Planificación:

- a) Reclasificar en dependencia jerárquica la plaza de Técnico en Planificación con un salario de USD\$1,016.09 desde la Unidad de Desarrollo Institucional y Sistema de Gestión de Calidad,

hacia la dependencia directa de la Gerencia de Planificación, manteniendo el mismo monto salarial; y,

- b) Modificar el Organigrama de la Gerencia de Planificación conforme a la presente reestructuración organizacional.

Gerencia de Mercadeo:

- a) Reclasificar en su dependencia de estructura organizativa las plazas de Técnico en Información Turística (2) con un salario de USD\$1,016.09 a la Gerencia de Desarrollo Turístico Territorial;

Gerencia de Desarrollo Turístico Territorial:

- a) Ratificar el nombre de "Centros de Atención Turística";
- b) Reclasificar en su nombre, funciones y perfil, la plaza de Coordinador de Centro de Amigos del Turista y Comité de Desarrollo Turístico con un salario de USD\$1,902.24 por la Plaza de Coordinador de Desarrollo Territorial, manteniendo el mismo monto salarial;
- c) Reclasificar en su nombre, funciones y perfil, la plaza de Técnico de Centros de Amigos del Turista con un salario de USD\$1,016.09 por la Plaza de Técnico en Atención Turística, manteniendo el mismo monto salarial;
- d) Trasladar de la dependencia de la Gerencia de Desarrollo Turístico Territorial, reclasificando su estructura organizativa, funciones y perfil la plaza de Especialista en Desarrollo Territorial con un salario de USD\$1,220.00 hacia la Coordinación de Desarrollo Territorial, manteniendo el mismo monto salarial;
- e) Reclasificar en su nombre, funciones y perfil, las plazas de Técnico en Información Turística (2) con un salario de USD\$1,016.09 por la Plaza de Técnico en Atención Turística, dentro de la Coordinación de Desarrollo Territorial, de la Gerencia de Desarrollo Turístico Territorial, manteniendo el mismo monto salarial;
- f) Trasladar de la dependencia de la Gerencia de Desarrollo Turístico Territorial, reclasificando su estructura organizativa, funciones y perfil las plazas de Técnico en Desarrollo Territorial (2) con un salario de USD\$1,016.09 hacia la Coordinación de Desarrollo Territorial, manteniendo el mismo monto salarial; y,
- g) Reclasificar en su nombre, funciones y perfil, una de las plazas de Técnico en Desarrollo Territorial con un salario de USD\$1,016.09 por la Plaza de Técnico en Comité de Desarrollo Turístico, manteniendo el mismo monto salarial.

II.- Ratificar que esta Reestructuración Organizacional, responde a criterios de funcionalidad y operatividad, en tal sentido, versan sobre la reclasificación de plazas y/o cambio de dependencia jerarquizada, y no implica la modificación del techo presupuestario en el rubro de remuneraciones de la Institución.

III.- Modificar el Organigrama de CORSATUR, conforme a la Reestructuración Organizacional del Romano I de estos Acuerdos.

IV.- Autorizar modificar el Organigrama y los Manuales de Organización, de Puestos, de Desempeño y de Bienvenida e Inducción y toda normativa interna que sea afectada con esta

Reestructuración Organizacional de CORSATUR, incluyendo la relativa al Sistema de Gestión de Calidad, para lo cual queda delegada y facultada la Gerencia General en conjunto con la Gerencia Administrativa y la Unidad de Desarrollo Institucional y Sistema de Gestión de Calidad, así como procedan a la divulgación interna de estos cambios.

V. Instruir a la Unidad de Desarrollo Institucional y Sistema de Gestión de Calidad revisar y actualizar los procesos y procedimientos del Sistema de Gestión de Calidad, conforme la presente Reestructuración Organizacional de CORSATUR; realizando para ello, los procesos administrativos que correspondan.

VI.- Delegar en la Directora Presidente la facultad para autorizar las modificaciones al Plan Anual Operativo del presente año, que fueren procedentes para la implementación de esta Reestructura organizativa.

VII.- Instruir a la Unidad de Acceso a la Información Pública actualice la estructura orgánica de CORSATUR, por ser esta información de carácter oficioso, de acuerdo con el Art. 10 de la Ley de Acceso a la Información Pública.

VIII.- Posterior al análisis realizado en Junta Directiva se decidió que la Gerencia de Mercadeo presentará propuesta de Reestructuración de esa gerencia, en la próxima Junta Directiva a celebrarse; asimismo se acordó que el sector privado también presentara en la próxima Junta Directiva una propuesta de reestructuración organizacional para la Gerencia de Mercadeo.

6. CONTRATACIÓN DE SERVICIOS DE EMPRESA COORDINADORA PARA LA REALIZACIÓN DE VIAJES DE FAMILIARIZACIÓN Y VIAJES DE PRENSA PARA EL AÑO 2020

El Licenciado Héctor Alberto Rodríguez Cea, Jefe de la Unidad Jurídica y la Arquitecta Frida de Boscaino, Jefa de la UACI, con previo aval del Gerente General Licenciado Juan José Pineda Roa, presentan a Junta Directiva, solicitud de autorizar por segunda vez la Licitación Pública No. 01/2020 "Contratación de servicios de empresa coordinadora para la realización de viajes de familiarización y viajes de prensa para el año 2020."

29 de noviembre de 2019: Aprobación de bases:

De conformidad a lo establecido en el Art. 18 de la Ley de Adquisiciones y Contrataciones de la Administración Pública, en adelante LACAP, la Junta Directiva aprobó mediante el Acuerdo N° 3088-371/2019 promover la Licitación Pública No. 01/2020, con la finalidad de contratar a una persona natural o jurídica o asocio de éstas, para que brinde los servicios de coordinación para la realización de viajes de familiarización y viajes de prensa para el año 2020.

9 de diciembre de 2019: Publicación de convocatoria en prensa:

La convocatoria para la presente Licitación se publicó el nueve de diciembre de dos mil diecinueve, en uno de los periódicos de mayor circulación del país: La Prensa Gráfica, y en el módulo de COMPRASAL del Ministerio de Hacienda, en cumplimiento a lo establecido en el Art. 47 del Reglamento de la Ley de Adquisiciones y Contrataciones de la Administración Pública.

10 y 11 de diciembre de 2019: Retiro de bases de licitación:

El diez y once de diciembre de dos mil diecinueve, a través del módulo de COMPRASAL del Ministerio de Hacienda, descargaron vía electrónica las bases, los siguientes interesados:

- U Travel Service, S.A. de C.V.;
- Julio César Amaya Medina

Ningún potencial ofertante adquirió las Bases directamente en CORSATUR.

Consultas y Aclaraciones:

Conforme a lo establecido en el numeral 7. Consulta y Aclaraciones, de la Sección I, Instrucciones a los Ofertantes, en el período habilitado para formulación de consultas por parte de los Ofertantes, comprendido del 12 al 16 de diciembre de dos mil diecinueve, no se recibieron consultas por parte de los interesados.

14 de enero de 2020: Recepción y apertura de ofertas:

El catorce de enero de dos mil veinte, fecha señalada para la recepción y apertura de ofertas, no se presentó ningún ofertante.

De conformidad al Art. 20 LACAP, por designación del titular, la Directora Presidente de CORSATUR, mediante Resolución N°03/2020 nombró a profesionales de diferentes áreas de conocimiento para que evaluaran, según su perfil profesional, las ofertas presentadas y emitan opinión al respecto.

RECOMENDACIÓN DE COMISIÓN DE EVALUACIÓN DE OFERTAS:

Expuesto lo anterior, con fundamento en la Sección II EVALUACIÓN DE OFERTAS, número 4. DECLARACIÓN DESIERTO de las bases de licitación, que establece que se podrá declarar desierto el proceso de acuerdo al número 1, cuando: "A la convocatoria de la licitación no concurre ofertante alguno", y a lo establecido en la Ley de Adquisiciones y Contrataciones de la Administración Pública en el Art. 64, y 64-Bis, la Comisión de Evaluación de Ofertas recomienda declarar desierto el proceso de licitación.

Los Directores de Junta Directiva expresan, de forma unánime, sin objeción de carácter legal en sesión instalada, estar de acuerdo con la recomendación emitida, por ellos considerar que se encuentra conforme a las Bases de este proceso de licitación. Por lo que con fundamento en los Artículos 18, y 56 de la Ley de Adquisiciones y Contrataciones de la Administración Pública ACUERDA:

ACUERDO No. 3124-374/2020

I.- Declarar Desierta, la Licitación Pública No. 01/2020 "Contratación de servicios de empresa coordinadora para la realización de viajes de familiarización y viajes de prensa para el año 2020", por ausencia de ofertantes.

II.- Autorizar promover por segunda vez la licitación pública que tiene por objeto la "Contratación de servicios de empresa coordinadora para la realización de viajes de familiarización y viajes de prensa para el año 2020", que se identificará como LP 07/2020, bajo los mismos términos y condiciones de la licitación que se declara desierta.

7. MODIFICACIÓN DEL PLAN OPERATIVO ANUAL (POA) 2020: SOLICITUD DE AUTORIZACIÓN.

El Lic. José Carlos Pérez, Gerente Administrativo, y el Licenciado Esteban Umaña Argüello, Gerente de Planificación, presentan para consideración, análisis y aprobación de los Miembros de Junta Directiva solicitud de modificación del Plan Operativo Anual (POA) 2020 de la Gerencia Administrativa, en los términos siguientes:

1. Consideraciones previas:

Mediante Nota de Referencia MI-FIN- 80/2019 de fecha 14 de agosto de 2019, se solicitó al Ministerio de Hacienda, la Modificación de Asignación Presupuestaria en la Fuente de Financiamiento del Fondo General para el Ejercicio Fiscal 2020.

Dicha solicitud consistió en solicitar el aumento del Techo Presupuestario de CORSATUR en ciento cincuenta mil dólares 00/100 (USD\$150,000.00) con el objetivo de fortalecer las capacidades administrativas, de transporte y tecnológicas institucionales en el marco de las acciones centrales y administrativas que coadyuvan la Promoción Turística Nacional e Internacional de los diferentes destinos turísticos de El Salvador.

Así, por medio de escrito con referencia DGP-DDEEP-025/2020 de fecha 10 de enero de 2020, la Dirección General del Presupuesto del Ministerio de Hacienda, notificó la aprobación de la Programación de la Ejecución Presupuestaria para el Ejercicio Fiscal 2020; encontrándose dentro de dicha Programación, la autorización e inclusión del incremento de ciento cincuenta mil dólares 00/100 (USD\$ 150,000.00) en el Techo Presupuestario del Fondo General (FG) de CORSATUR.

2. PROPUESTA DE INCLUSIÓN.

En línea a lo antes expuesto y teniendo en cuenta que dicho refuerzo presupuestario versa en el Fondo General, específicamente para ser gestionado y utilizado a través de la Gerencia Administrativa de CORSATUR, se propone su inclusión en el Plan Operativo Anual (POA) 2020 de dicha Gerencia en los siguientes términos:

- a) De los ciento cincuenta mil dólares 00/100 (USD\$ 150,000.00) se propone destinar la cantidad de cuarenta mil dólares 00/100 (USD\$ 40,000.00) a la actividad específica identificada en POA como "1.2.4 Seguro de Vida y Médico Hospitalario; lo anterior, con el objetivo de reforzar la disponibilidad presupuestaria de cara al incremento en la prima de los seguros hospitalarios y de vida, derivado del aumento en los casos de siniestralidad que se han venido presentado en la Institución, así como previendo la adición de nuevo personal o de más beneficiarios; y,
- b) Habilitar la línea de macro actividad, la cual será denominada en POA como "3. Fortalecimiento de las capacidades administrativas, transporte y tecnológicas institucionales, a la cual se destinaría la cantidad de ciento diez mil dólares 00/100 (USD\$110,000.00).

De ser aprobado y autorizado por la Junta Directiva, en base a los sustentos expuestos, el Plan Operativo Anual (POA) 2020 de la Gerencia Administrativa quedaría en los términos siguientes:

GERENCIA ADMINISTRATIVA								
Código	Programa	Actividad	Sub actividad	Modificación*	Monto Según POA	Aumento	Disminución	Nueva Asignación
1	Ejecutar acciones de administración de los recursos humanos y formación de capital humano				\$95,000.00	\$40,000.00		\$135,000.00
1.2		Prestaciones al Personal			\$95,000.00	\$40,000.00		\$135,000.00
1.2.4			Seguro de Vida y Médico Hospitalario	Aumento	\$76,800.00	\$40,000.00		\$116,800.00
3	Fortalecimiento de las capacidades administrativas, transporte y tecnológicas institucionales			Creación	\$0.00	\$110,000.00		\$110,000.00

Los Directores de Junta Directiva, analizan la propuesta de modificación del Plan Operativo Anual de la Gerencia Administrativa; por lo cual ACUERDAN:

ACUERDO N° 3125-374/2020:

- I.- Darse por informados que el Techo Presupuestario respecto del Fondo General aumento en ciento cincuenta mil dólares 00/100 (USD\$ 150,000.00), quedando fijado para el Ejercicio Fiscal 2020 en dos millones trescientos noventa y un mil trescientos treinta y siete dólares 00/100 (USD\$ 2,391,337.00)
- II.- Autorizar destinar la cantidad de cuarenta mil dólares 00/100 (USD\$40,000.00) para reforzar la actividad específica denominada Seguro de Vida y Médico Hospitalario;
- III.- Crear en el Plan Operativo Anual de la Gerencia de Mercadeo la línea denominada "3. Fortalecimiento de las capacidades administrativas, transporte y tecnológicas institucionales";
- IV.- Destinar la cantidad de ciento diez mil dólares 00/100 (USD\$ 110,000.00) para la línea denominada "3. Fortalecimiento de las capacidades administrativas, transporte y tecnológicas institucionales";
- V.- Instruir a la Gerencia Administrativa, Gerencia de Planificación, y Gerencia Financiera, la actualización del Plan Operativo Anual año 2020, con las modificaciones autorizadas mediante este Acuerdo de Junta Directiva.

8. MISION OFICIAL "PRESENTACIÓN DE EL SALVADOR COMO DESTINO TURÍSTICO PARA CRUCEROS": AUTORIZACIÓN.

El Lic. Boris Iraheta, Gerente de Mercadeo, solicita la autorización para llevar a cabo la Misión Oficial "Presentación de El Salvador como destino turístico para Cruceros", de acuerdo al siguiente detalle:

1. MISIÓN OFICIAL.

Con el fin de continuar con la búsqueda de oportunidades para la visita de más y nuevos cruceros a El Salvador, se ha coordinado la misión oficial "Presentación de El Salvador como destino turístico para Cruceros" a principales empresas operadoras de Cruceros en Estados Unidos, además de a la FCCA (Florida-Caribbean Cruise Association), a llevarse a cabo del 16 al 21 de febrero de 2020 en la Florida (Miami y Ft Lauderdale) y California (Santa Clarita). Se adjunta agenda confirmada (ANEXO I) y perfil de las empresas a visitar (ANEXO II).

1.1 OBJETIVOS DE LA MISIÓN.

Los objetivos de la misión se detallan a continuación:

- Hacer una presentación completa de El Salvador como destino turístico para Cruceros.
- Presentar la información detallada de las características del puerto de Acajutla y procedimiento de atención a cruceros.
- Presentar el plan de seguridad a nivel país para el recibimiento de cruceros en El Salvador.
- Presentar, de manera general, los tours para cruceristas.
- Revisión de nuevas oportunidades de atraques de cruceros en El Salvador para los años 2021-23.
- Obtener recomendaciones de parte de los ejecutivos de cruceros para mejorar y crecer en la industria de cruceros.

1.2 TEMAS A TRATAR

Los temas que se tratarán en las reuniones con las compañías de cruceros serán:

- Presentación CORSATUR sobre plan de seguridad, procedimiento de atención a cruceristas y planes para el futuro.
- Presentación CEPA sobre procedimiento de atención a cruceros en los Puertos de Acajutla y La Unión, información de las características de los puertos y plan de acción para el futuro de la industria de cruceros.
- Presentación de tour operadores donde se dará una breve explicación sobre los principales recorridos turísticos ofrecidos a los cruceristas.
- Apertura para recomendaciones por parte de los ejecutivos de las compañías de cruceros.

Así mismo, con la compañía Norwegian Cruise Line, se tratará con más detalles las razones por las que cancelaron la visita del crucero Norwegian Joy y recomendaciones para evitar futuras cancelaciones.

En cuanto a la reunión con la FCCA, se tratarán los temas siguientes:

- Presentación CORSATUR sobre plan de seguridad, procedimiento de atención a cruceristas y planes para el futuro.
- Presentación CEPA sobre procedimiento de atención a cruceros en los Puertos de Acajutla y La Unión, y plan de acción para el futuro de la industria de cruceros.
- Apertura para recomendaciones por parte de los representantes de la FCCA para que El Salvador crezca en la industria de cruceros.
- Obtener recomendaciones para aprovechar al 100% la membresía anual de la FCCA.

2. DELEGACIÓN.

Para poder lograr los objetivos de la misión oficial en cuestión, es necesario formar un equipo integral de personas, conformado tanto por representantes de MITUR/CORSATUR, como representantes de otras instituciones gubernamentales y tour operadores, quienes estén actualmente activos en el recibimiento de cruceros en El Salvador.

Para cumplir con esta misión, se ha determinado la participación de las siguientes personas:

- CORSATUR: Lic. Boris Iraheta, Gerente de Mercadeo y Lic. Lya Salazar, Especialista en Comercialización y ferias internacionales.

- CEPA: Lic. Federico Anliker, Presidente de la Comisión Ejecutiva Portuaria Autónoma (CEPA)
- DGME: por definir persona que realizará el viaje.
- 3 empresas tour operadoras activos en el recibimiento de cruceros (por definir personas que realizarán el viaje):
 - 1 persona representante de SALVADOREAN TOURS
 - 1 persona representante de AVITOURS
 - 1 persona representante de INTERTOURS.

3. INVERSIÓN

Para poder llevar a cabo la misión de "Presentación de El Salvador como destino turístico para Cruceros", se ha determinado que es importante cubrir con los gastos de boletos aéreos para las 7 personas que confirman la delegación, así como los viáticos para los delegados de CORSATUR. El total de la inversión será de aproximadamente \$8,520.00, cuyo presupuesto se gestionaría a través de la prórroga del contrato de agencia de viajes suscrito con AGENCIA INTERNACIONAL DE VIAJES PANAMEX, S.A. DE C.V., LG 18/2019.

4. RESUMEN DE MISIÓN OFICIAL

NOMBRE DE LA MISIÓN OFICIAL:			Presentación de El Salvador como destino turístico para Cruceros"			
UNIDAD FUNCIONAL RESPONSABLE:			Gerencia Mercadeo			
LINEA DE POA AFECTADA:			4. Marca Destino			
LUGAR	PERÍODO	DELEGACIÓN	OBJETIVO		COSTO	
			INSTITUCIONAL	EVENTO		
Miami, Florida; Santa Clarita, California.	Del 16 al 21 de febrero 2020 (incluye fechas de salida y retorno)	Lic. Boris Iraheta, Gerente de Mercadeo		<ul style="list-style-type: none"> Participar en reuniones que tienen por objetivo: <ul style="list-style-type: none"> ➤ Hacer una presentación completa de El Salvador como destino turístico para Cruceros. 	Costo aproximado Boleto aéreo según corresponda	\$ 1,000.00
					Gastos terminales	\$ 45.00
					Viáticos	\$ 520.00
					Gastos de viaje	\$ 195.00
					TOTAL	\$ 1,760.00
Miami, Florida; Santa Clarita, California.	Del 16 al 21 de febrero 2020 (incluye fechas de salida y retorno)	Lic. Lya Salazar, Especialista en Comercialización y ferias internacionales	Reuniones con principales empresas de Cruceros, tales como: Royal Caribbean Ltd., Princess Cruises, Norwegian Cruises, y la FCCA.	<ul style="list-style-type: none"> ➤ Presentar la información detallada de las características del puerto de Acajutla y procedimiento de atención a cruceros. ➤ Presentar el plan de seguridad a nivel país para el recibimiento de cruceros en El Salvador. ➤ Presentar, de manera general, los tours para cruceristas. ➤ Revisión de nuevas oportunidades de atraques de cruceros en El Salvador para los años 2021-23. ➤ Obtener recomendaciones de parte de los ejecutivos de cruceros para mejorar y crecer en la industria de cruceros. 	Costo aproximado Boleto aéreo según corresponda	\$ 1,000.00
					Gastos terminales	\$ 45.00
					Viáticos	\$ 520.00
					Gastos de viaje	\$ 195.00
					TOTAL	\$ 1,760.00
Miami, Florida; Santa Clarita, California	Del 16 al 21 de febrero 2020 (incluye fechas de salida y retorno)	Representantes de: CEPA (1 persona) DGME (1 persona) 3 empresas tour operadoras (1 persona por empresa)			Costo aproximado para 5 boletos aéreos según corresponda	\$ 5,000.00
					TOTAL	\$ 5,000.00
TOTAL DE INVERSIÓN APROXIMADA					\$8,520.00	

Los Directores de Junta Directiva expresan, de forma unánime, sin objeción de carácter legal en sesión instalada, estar de acuerdo con el presente punto, realizando las recomendaciones de contactar a investigadores de los canales de Televisión National Geographic, que se abrevia NatGeo y Discovery Channel, para abordar la posibilidad para que realicen exploración de la Zona del Pacífico Centroamericano; asimismo se participe en las Ferias de Cruceros Seatrade Global, Seatrade MED, FCCA & Trade Show en tres o cuatro ocasiones.

ACUERDO N° 3126-374/2020:

- I. Autorizar la Misión Oficial presentada en este punto, en los términos planteados en este acto administrativo, hasta por la cantidad de \$8,520.00, con el compromiso de los tours operadores que asistirán a la misión oficial, luego capaciten a los tours operadores más pequeños.
- II. Autorizar licencia con goce de sueldo a delegados de CORSATUR, Lic. Boris Iraheta y Lic. Lya Salazar, por desempeño de misión oficial.
- III. Autorizar la compra de los 7 boletos aéreos para las personas delegadas a asistir a la misión oficial planteada en este acto administrativo.
- IV. Delegar al Gerente General, Lic. Juan José Pineda, la facultad de autorizar cualquier cambio respecto a esta misión oficial; documentando lo anterior, mediante acuerdo o resolución que suscriba, a solicitud de la Gerencia de Mercadeo.

9. PROMOCIÓN TURÍSTICA. APOYO A EVENTO EL SALVADOR COFFEE EXPEDITION CON PATROCINIO: Autorización

El Licenciado Boris Iraheta, Gerente de Mercadeo, con el previo aval del Gerente General Lic. Juan José Pineda Roa, en concordancia con el Capítulo IX, Art. 24, Disposiciones Generales de la Ley de La Corporación Salvadoreña de Turismo, que establece: *"La Corporación tendrá facultad para participar en la organización directa de eventos deportivos o artísticos, congresos, espectáculos y toda clase de actos que contribuyan al incremento de la industria turística. Podrá asimismo patrocinar algunos de los eventos anteriores, previa autorización de la Junta Directiva"*, presenta propuesta para autorización de solicitudes recibidas de patrocinios en los términos siguientes:

I. ANTECEDENTES

En sesión de Junta Directiva No 373/2020, mediante acuerdo No. 3116, se aprobó crear la actividad **"PATROCINIOS**, para apoyar actividades que contribuyan al incremento de la industria turística del país, el monto de dicha actividad es por \$18,500.00

II. PATROCINIO EL SALVADOR COFFEE EXPEDITION

EL SALVADOR COFFEE EXPEDITION es un festival y subasta de cafés especiales que reúne productores, catadores, compradores, coffee shops, baristas nacionales e internacionales. Y este año, celebra su 5ta edición que se llevará a cabo en el Beneficio Buena Vista ubicado en Juayúa, el día 27 de febrero de 2020, en un entorno épico que incluye, catación, subasta, talleres, networking, coffee bar y coffee tours.

Para esta edición han invitado a una barista polaca de renombre internacional, Agnieszka Rojewska, quien actualmente es una de las figuras más reconocidas en el mundo de cafés especiales. Se estima la participación de 300 personas, de las cuales, 75 serán compradores y catadores internacionales, esto brindará la oportunidad de presentar a un público interesado, el potencial del turismo del café y toda la cultura que se genera alrededor del cultivo, procesamiento, comercialización y degustación del producto.

Los organizadores del evento han presentado solicitud de patrocinio, el cual incluye:

1. Apoyo con dos mil 00/100 dólares (\$2,000.00) para la realización del evento específicamente en charlas y demostraciones el área de cafés especiales.
2. Compra de boleto aéreo Polonia- El Salvador para la capacitadora.
3. Colaboración con una persona para la coordinación del evento, especialmente para asistir a los visitantes internacionales.
4. 2 microbuses para traslado ida y vuelta San Salvador-Juayúa, el día del evento.
5. Colaboración en la elaboración de videos promocionales previo, durante y post evento.

El evento se desarrollará en la cordillera Apaneca- Lamatepec, en un polo de desarrollo turístico en El Salvador.

Además, alineado a la estrategia Surf City, desarrollará acciones con un producto turístico especializado en el turismo del café, que va más allá del turismo gastronómico, ya que implica vincular todo lo que se genera a través del café.

Así mismo, permitirá asociar al país, a una actividad de alto nivel, en la que se mostrará un producto de excelencia nacional, como es el café de altura, e igualmente se capacitará a baristas nacionales por una experta de renombre internacional.

Los beneficios que obtendrá la Corporación Salvadoreña de Turismo (CORSATUR) como patrocinador son:

- Presencia del Logo de CORSATUR en material promocional del evento, invitaciones, página web, material impreso, redes sociales.
- Mención de CORSATUR como patrocinador durante todo el evento El Salvador Coffee Expedition y en los agradecimientos.
- Promoción de destinos turísticos enfocados en café.

Después de analizar los aspectos solicitados se señala la viabilidad técnica y presupuestaria de apoyar con el patrocinio al respecto del aporte económico de \$2,000.00 para cubrir los gastos para la realización del evento específicamente en charlas y demostraciones en el área de café especiales; además de, apoyar con el boleto aéreo ida y vuelta para la capacitadora y cuyo presupuesto se gestionaría a través del contrato LG 18/2019 (Prórroga), suscrito con AGENCIA INTERNACIONAL DE VIAJES PANAMEX, S.A. DE C.V. con un costo aproximado de \$2,500; apoyar con la asistencia a los visitantes internacionales con personal de CORSATUR; y apoyar con el transporte local el día del evento, el cual que se brindará con vehículos institucionales. Respecto a la elaboración de videos promocionales previo, durante y post evento, no se podrá apoyar por no contar con disponibilidad presupuestaria. Aunque si se apoyará con la promoción del evento a través de otros medios institucionales, ya que se presenta como una oportunidad de obtener publicidad positiva, reforzando la imagen de la institución y la estrategia nacional de Surf City y desarrollar networking con prestadores de servicios profesionales relacionados con el café.

Inversión CORSATUR	
Patrocinio económico de \$2,000.00 para cubrir los gastos en charlas y demostraciones en el área de café especiales	\$2,000.00
boleto aéreo ida y vuelta para la capacitadora (costo aproximado)	\$2,500.00

TOTAL APROXIMADO	\$4,500.00

Los Directores de Junta Directiva analizan las propuestas de la Gerencia de Mercadeo, deliberando sobre la conveniencia técnica y presupuestaria que se está planteando respecto del patrocinio solicitado por El Salvador Coffee Expedition concluyendo que según el planteamiento expresado, permitirán apoyar al desarrollo del turismo del café y toda actividad que contribuya al incremento de la industria turística, todo lo cual se encuentra contemplado como actividades estratégicas en el Plan Cuscatlán. Asimismo, se condiciona a que la promoción debe llegar a otros puntos del territorio nacional.

Por lo anterior, esta Junta Directiva de manera unánime, ACUERDA:

ACUERDO N° 3127-374/2020:

- I. Autorizar el aporte económico a EL SALVADOR COFFEE EXPEDITION en los términos plasmados en este acto administrativo, con un presupuesto de hasta DOS MIL DÓLARES (\$2,000.00).
- II. Autorizar la compra del boleto aéreo a través del contrato LG 18/2019 (Prórroga), suscrito con AGENCIA INTERNACIONAL DE VIAJES PANAMEX, S.A. DE C.V.
- III. Autorizar a la Gerencia Financiera a efectuar la transferencia de fondos hasta por un monto de dos mil 00/100 dólares (\$2,000.00) a favor de Inversomer, SA de CV. El cual es representante legal de EL SALVADOR COFFEE EXPEDITION.
- IV. **Autorizar a la Directora Presidenta y/o Gerente General, para la suscripción del acuerdo de Patrocinio con Inversomer, S.A. de C.V.**
- V. Nombrar a Brenda Barrera de la Gerencia de Mercadeo como responsable de verificar el desarrollo y cumplimiento del patrocinio a El Salvador Coffee Expedition; y requerir al solicitante del patrocinio, brinden un informe por escrito al finalizar las actividades respectivas.

10. VISITA DE INSPECCIÓN DE ISA CON BOLETO AÉREO: Autorización

El Lic. Boris Iraheta, Gerente de Mercadeo, con el previo aval del Gerente General Lic. Juan José Pineda, presenta a Junta Directiva solicitud para autorizar la visita de inspección a nuestro país con boleto aéreo incluido, por parte de la comitiva de ISA (International Surfing Association), previo al próximo Campeonato de surf Olympic Qualification & ISA World Surfing Games 2020, el cual se plantea en los términos siguientes:

I. ANTECEDENTES

En el marco de la estrategia nacional de turismo Surf City El Salvador, el país fue sede del ISA World Sub and Paddleboard Championship 2019, que se realizó del 24 de noviembre al 1 de diciembre de 2019, en playa El Sunzal.

Este campeonato de talla mundial permitió colocar al país en la mira internacional al igual que Francia, USA, Japón y Perú, los otros países sedes de los campeonatos internacionales de ISA, dando un fuerte impulso al país como un referente de las mejores olas para que turistas nacionales e internacionales disfruten del surf.

Con el propósito de asegurar el éxito del evento en mención y previo a su inicio, una comitiva de ISA realizó una visita de inspección al país, del 14 al 16 de octubre de 2019, la cual tuvo por objetivo para la comitiva de ISA conociera las condiciones del lugar del campeonato.

II. VIAJE DE INSPECCIÓN ISA PARA EL TORNEO OLYMPIC QUALIFICATION & ISA WORLD SURFING GAMES 2020

El Salvador ha sido seleccionado por la ISA (International Surfing Association) como sede del próximo torneo de surf Olympic Qualification & ISA World Surfing Games 2020, el cual se realizará el próximo mes de mayo.

Este campeonato, el cual dará los últimos cupos a los Juegos Olímpicos Tokio 2020, atraerá la atención de surfistas y espectadores a nivel mundial, por lo que la fase de preparación previa al campeonato, requiere de un alto grado de coordinación entre los diferentes involucrados, así como un buen conocimiento de las condiciones y recursos locales, por parte de ISA y entidades nacionales encargadas del montaje y logística del campeonato.

Por ello, se tendrá en el país la visita de inspección por parte de ISA, la cual se plantea para autorización según el siguiente detalle:

VISITA DE INSPECCIÓN DE ISA CON BOLETO INCLUIDO	
Fecha:	Entre 10 y 15 de febrero de 2020
Participantes:	5 delegados ISA: Robert Fasulo, Harrison Robbs, Megan Burns, Erik Krammer, Jay Johnson
Inversión de CORSATUR:	5 boletos aéreos USA - El Salvador Costo estimado \$7,500.00
Objetivos de la visita:	<ul style="list-style-type: none"> • Conocer y validar los lugares en donde se llevaría a cabo el torneo • Analizar y validar las olas de las playas, en el lugar del torneo

Después de analizar la necesidad se señala la viabilidad técnica y presupuestaria de realizar la visita de inspección de la comitiva de ISA, para lo cual se emplearía cuatro boletos aéreos ida y vuelta, y cuyo presupuesto se gestionaría a través del contrato N° LG 18/2019 (PRÓRROGA) de agencia de viajes suscrito con AGENCIA INTERNACIONAL DE VIAJES PANAMEX, S.A. DE C.V., y en el cual existe disponibilidad presupuestaria para atender esta propuesta, conforme lo indicado por la administradora del contrato.

Estando la Junta Directiva de acuerdo con realizar la visita de inspección de ISA antes mencionada, por identificarse como necesaria para asegurar el éxito y buen desarrollo del Olympic Qualification & ISA World Surfing Games 2020, ACUERDA:

ACUERDO N° 3128-374/2020

- I.- Autorizar la visita de inspección de ISA según lo descrito en el presente punto de acta.
- II.- Autorizar la adquisición de los 5 boletos aéreos para la comitiva de ISA antes mencionada.
- III.- Delegar en el Gerente General, Lic. Juan José Pineda, respecto de la visita de inspección con boleto incluido, la facultad de autorizar y/o efectuar cambios respecto de las personas naturales o jurídicas participantes y de las fechas de realización de estos viajes; documentando lo anterior, mediante acuerdo o resolución que suscriba, a solicitud de la Gerencia de Mercadeo.

11. DISPOSICIONES GENERALES DE OPERACIÓN DE LOCALES COMERCIALES EN PLAZA GASTRONÓMICA EN EL COMPLEJO TURÍSTICO DEL PUERTO DE LA LIBERTAD.

Conforme a los acuerdos adoptados por Junta Directiva de CORSATUR a través de ACUERDO N° 3106-372/2019, específicamente numeral 4, el cual fue informado oportunamente por la Directora Presidente de CORSATUR a los interesados, se presenta a continuación propuesta para ampliar el plazo de operación y recepción de los locales ubicados en la Etapa III – Plaza Gastronómica, el cual cuenta con el aval de la Directora Presidenta de la Corporación Salvadoreña de Turismo, solicitando las autorizaciones respectivas y planteándose bajo los siguientes términos:

I. ANTECEDENTES

En el marco de la ejecución del proyecto de mejoramiento de la imagen turística del Complejo Turístico del Puerto de La Libertad, Fase I, se sostuvo reunión con los arrendatarios de los locales comerciales de la Plaza Gastronómica en las oficinas de CORSATUR el nueve de diciembre de dos mil diecinueve, quienes solicitaron se les permitiera permanecer en sus establecimientos en los primeros meses del año 2020, por lo anterior, se presentó propuesta a Junta Directiva basándose en permitir la operación de los comercios hasta el 31 de enero de 2020, el cual fue aprobado a través de ACUERDO N° 3106-372/2019 con fecha doce de diciembre de dos mil diecinueve, específicamente numeral 4, el cual dicta:

“Autorizar la continuidad de los arrendatarios de la etapa III – Plaza Gastronómica en el período comprendido del uno al treinta y uno de enero de dos mil veinte, exonerándose el pago del canon de arrendamiento de dicho mes; debiéndose informar de manera escrita a los interesados por parte de la Directora Presidente de CORSATUR”.

Posteriormente a dicho acuerdo, se envió correspondencia con fecha dieciséis de diciembre de dos mil diecinueve a los interesados, informándoles sobre la decisión adoptada por la Junta Directiva, la cual permitiría a los arrendatarios continuar hasta el treinta y uno de enero de dos mil veinte.

II. SOLICITUD DE ARRENDATARIOS

Encontrándonos próximos a la fecha de finalización del período aprobado por Junta Directiva, los arrendatarios han solicitado a la Presidencia de CORSATUR, se amplié el plazo de operación de sus locales hasta en dos días posteriores a la fecha límite, es decir hasta el 2 de febrero del corriente, bajo la justificación que es un período de fin de semana y coincide en un fin de mes en dónde las ventas aumentan.

III. DISPOSICIONES GENERALES ETAPA III – PLAZA GASTRONOMICA DEL CTPLL

Por lo anterior, se realizó el análisis técnico – jurídico de dicha solicitud, considerándose atendible otorgar dicho plazo adicional, tomando en cuenta, además, que se deberán considerar dos días hábiles adicionales para hacer entrega y recepción de los locales por parte de CORSATUR, siendo dichos días el lunes 3 y martes 4 de febrero de 2020.

Los Directores de Junta Directiva analizan y discuten las propuestas planteadas en la presente propuesta, por lo tanto, se ACUERDA:

ACUERDO N° 3129-374/2020:

1. Modificar el ACUERDO N° 3106-372/2019, específicamente en el numeral 4, en el sentido de ampliar el plazo de dos días calendario a los arrendatarios de la etapa III – Plaza Gastronómica para la operación y funcionamiento de sus locales comerciales, exonerándose el pago del canon de arrendamiento de dicho plazo.
2. Delegar a la Gerencia de Proyectos e Inversión y Gerencia Administrativa, llevar a cabo la recepción de los locales comerciales de la etapa III – Plaza Gastronómica los días 3 y 4 de febrero del corriente, debiendo dejar constancia de las acciones realizadas.
3. Informar de manera escrita a los interesados por parte de la Directora Presidente de CORSATUR los acuerdos adoptados.

No habiendo más que hacer constar se cierra la sesión a las catorce horas con veinte minutos del día veintisiete de enero de dos mil veinte.