GOBIERNO DE EL SALVADOR

CONSEJO DE VIGILANCIA DE LA PROFESIÓN DE CONTADURÍA PÚBLICA Y AUDITORÍA

CONSEJO DE VIGILANCIA DE LA PROFESIÓN DE CONTADURÍA PÚBLICA Y AUDITORÍA
ORGANIGRAMA

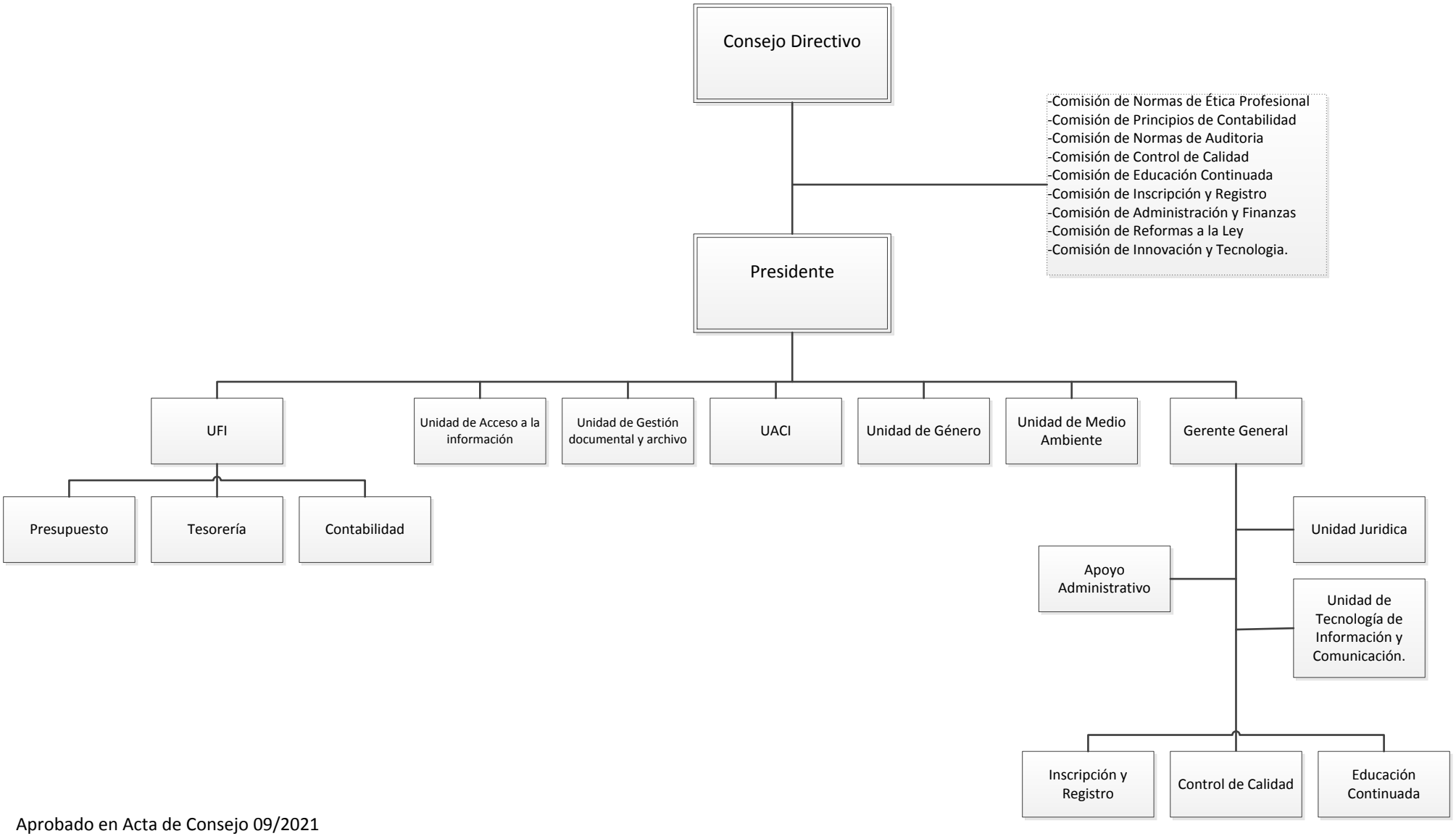

Aprobado en Acta de Consejo 09/2021