

ESTRUCTURA ORGANIZATIVA DE LA DIRECCION GENERAL DE CENTROS PENALES REGIONALES

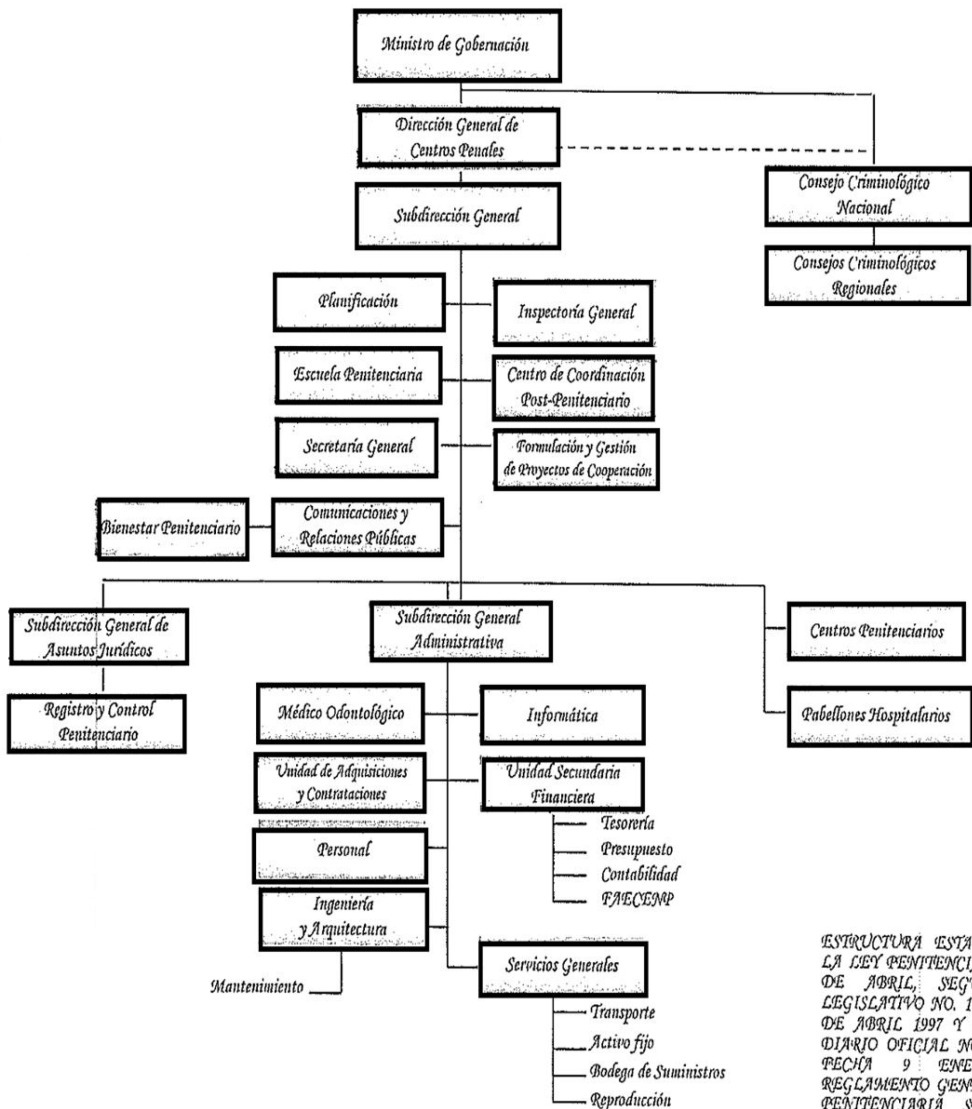

ESTRUCTURA ESTABLECIDA SEGÚN LA LEY PENITENCIARIA EMITIDA 10 DE ABRIL, SEGÚN DECRETO LEGISLATIVO NO. 1027 DE FECHA 24 DE ABRIL 1997 Y VIGENTE SEGÚN DIARIO OFICIAL NO. 5 TOMO 338 DE FECHA 9 DE ENERO DE 1998, REGLAMENTO GENERAL DE LA LEY PENITENCIARIA SEGÚN DECRETO EJECUTIVO NO. 95 DE FECHA 14 DE NOVIEMBRE DE 2000, PUBLICADO EN EL DIARIO OFICIAL NO. 215, TOMO 349 DE FECHA 16 DE NOVIEMBRE DE 2000