

DIRECCIÓN GENERAL DE MIGRACIÓN Y EXTRANJERÍA
DIRECCIÓN DE ATENCIÓN AL MIGRANTE



Reporte mensual sobre retornos

NOVIEMBRE 2019



MINISTERIO DE JUSTICIA Y SEGURIDAD PÚBLICA
DIRECCIÓN GENERAL DE MIGRACIÓN Y EXTRANJERÍA
DIRECCIÓN DE ATENCIÓN AL MIGRANTE



ESTADÍSTICAS SOBRE RETORNADOS POR VÍA AÉREA Y VÍA TERRESTRE
REPORTE MENSUAL
NOVIEMBRE 2019



TABLA DE CONTENIDO

	Pág.
1. Salvadoreños migrantes retornados en noviembre de 2019 clasificados en adultos y menores de edad	1
2. Salvadoreños migrantes retornados por vía aérea y terrestre en noviembre de 2019 por vía aérea y terrestre clasificados en adultos y menores de edad	2
3. Niñas, niños y adolescentes migrantes retornados solos y acompañados en noviembre de 2019	3
4. Salvadoreños migrantes según rango de edad. Del 1 al 30 de noviembre de 2019	4
5. Salvadoreños migrantes retornados según nivel educativo. Del 1 al 30 de noviembre de 2019	5
6. Salvadoreños retornados según el motivo por el que migran. Del 1 al 30 de noviembre de 2019	6
7. Salvadoreños retornados según antecedentes penales en el país de expulsión. Del 1 al 30 de noviembre de 2019	7
8. Salvadoreños Retornados vía aérea y vía terrestre según departamento de nacimiento. Del 1 al 30 de noviembre de 2019	8
9. Salvadoreños migrantes retornados de los departamentos con mayor flujo migratorio. De enero a noviembre de 2019	9
Histórico de retornos por vía aérea de los tres departamentos con mayor flujo migratorio ...	9
Posiciones de los departamentos con mayor flujo migratorio por vía terrestre	9
10. Salvadoreños retornados según edad y sexo. De enero a noviembre de 2019	10
Retornados en el mes de noviembre. Comparativo entre 2018 y 2019.....	10
11. Retornados de enero a noviembre. Comparativa mensual 2018 vs 2019	11
Retornados de enero a noviembre de 2019 por vía aérea y vía terrestres.....	11
12. Retornos diarios de salvadoreños por vía aérea y terrestre. Del 1 al 30 de noviembre de 2019	12
13. Salvadoreños retornados según departamento y municipio de nacimiento por vía aérea Del 1 al 30 de noviembre de 2019	13
14. Salvadoreños retornados según departamento y municipio de nacimiento por vía terrestre Del 1 al 30 de noviembre de 2019	17

**SALVADOREÑOS MIGRANTES RETORNADOS
EN NOVIEMBRE DE 2019 CLASIFICADOS EN ADULTOS Y MENORES DE EDAD**

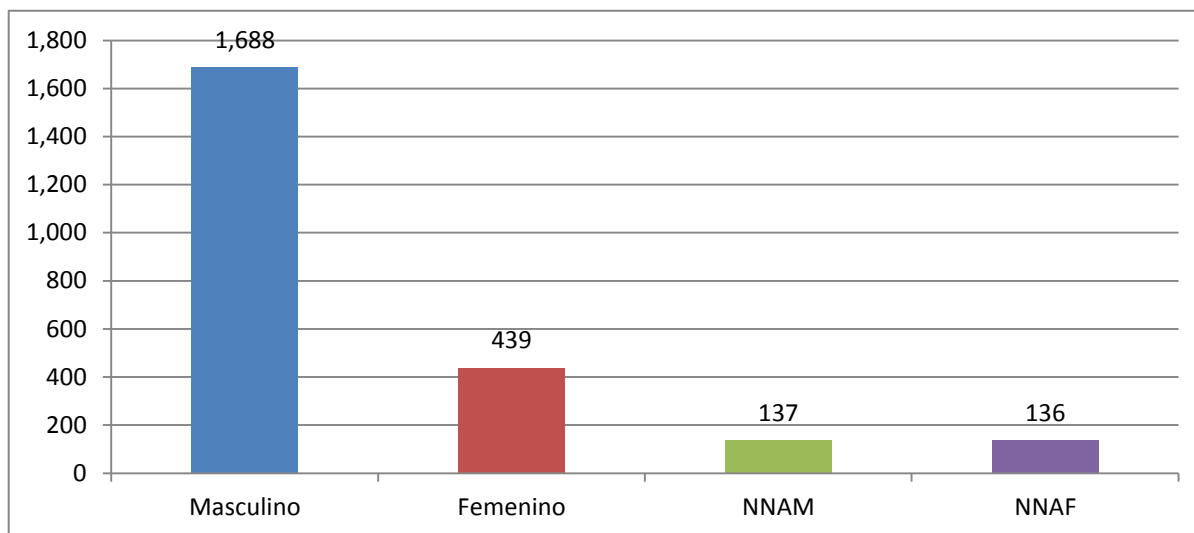

Gráfica 1. Salvadoreños retornados en el mes de Noviembre, clasificados por edad y género. NNAM (Niño o adolescente) NNAF (Niña o adolescente).

Tipo valor	Hombres	Mujeres	NNAM	NNAF	Total
Cantidad	1,688	439	137	136	2,400
%	70%	18%	6%	6%	100.0%

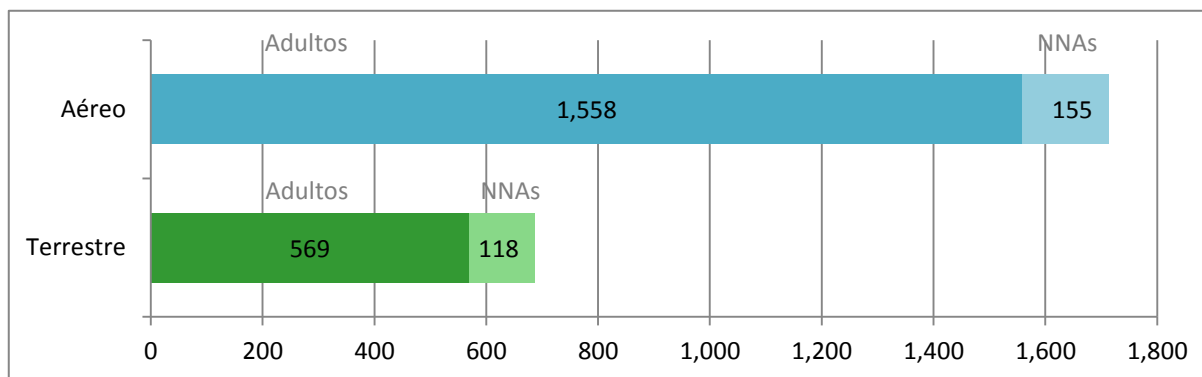

Gráfica 2. Salvadoreños retornados en el mes de Noviembre, clasificados por Adultos y NNAs por vía aérea y terrestre.

CATEGORÍAS	RETORNOS AÉREOS		RETORNOS TERRESTRE		TOTALES
	Noviembre		Noviembre		
Adultos	Masculino	Femenino	Masculino	Femenino	2,127
	1,253	305	435	134	
Total Adultos	1,558		569		
Niños, Niñas y Adolescentes	Masculino	Femenino	Masculino	Femenino	273
	77	78	60	58	
Total NNA	155		118		
Total Retornos	1,713		687		2,400

SALVADOREÑOS MIGRANTES RETORNADOS POR VÍA AÉREA Y TERRESTRE EN NOVIEMBRE DE 2019 CLASIFICADOS EN ADULTOS Y MENORES DE EDAD

RETORNADOS VÍA AÉREA. NOVIEMBRE 2019

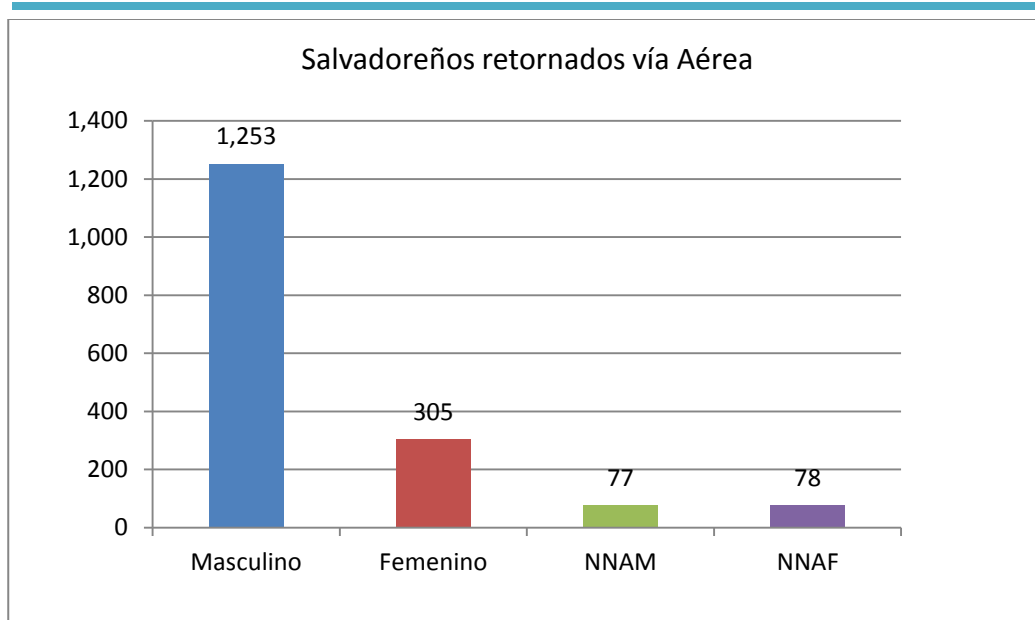

Gráfica 3. Salvadoreños retornados en el mes de Noviembre por vía aérea, clasificado por edad y sexo. NNAM (Niño o adolescente) NNAF (Niña o adolescente).

RETORNADOS VÍA TERRESTRE. NOVIEMBRE 2019

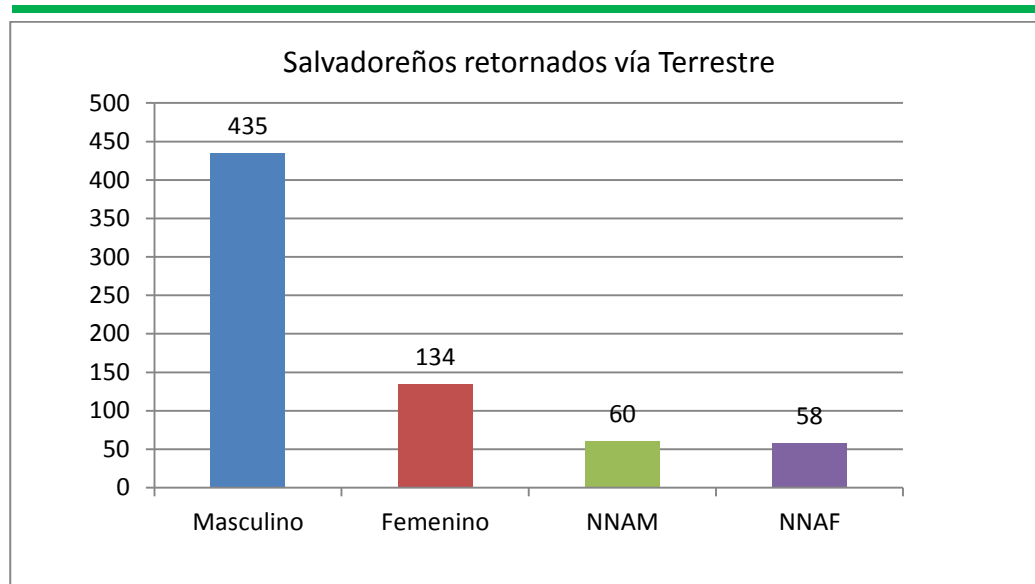

Gráfica 4. Salvadoreños retornados en el mes de Noviembre por vía terrestre, clasificado por edad y sexo. NNAM (Niño o adolescente) NNAF (Niña o adolescente).

**NIÑAS, NIÑOS Y ADOLESCENTES MIGRANTES RETORNADOS
SOLOS Y ACOMPAÑADOS EN NOVIEMBRE DE 2019**

NNA RETORNADOS VÍA AÉREA. NOVIEMBRE 2019

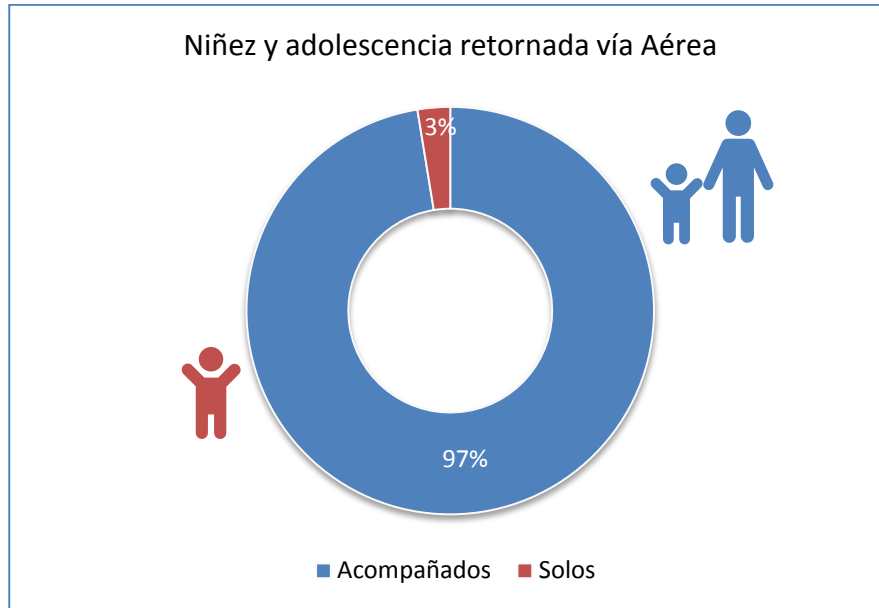

Categoría	Cantidad
Acompañados	151
Solos	4
Total:	155

Gráfica 5. Niños, niñas y adolescentes retornados en Noviembre por vía aérea.

NNA RETORNADOS VÍA TERRESTRE. NOVIEMBRE 2019

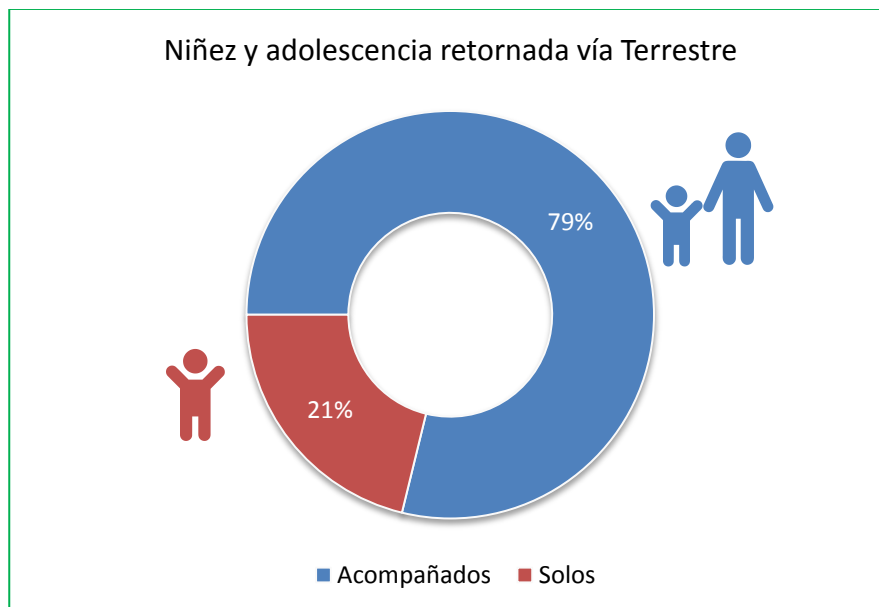

Categoría	Cantidad
Acompañados	93
Solos	25
Total:	118

Gráfica 6. Niños, niñas y adolescentes retornados en Noviembre por vía terrestre.

SALVADOREÑOS MIGRANTES SEGÚN RANGO DE EDAD
DEL 1 AL 30 NOVIEMBRE DE 2019

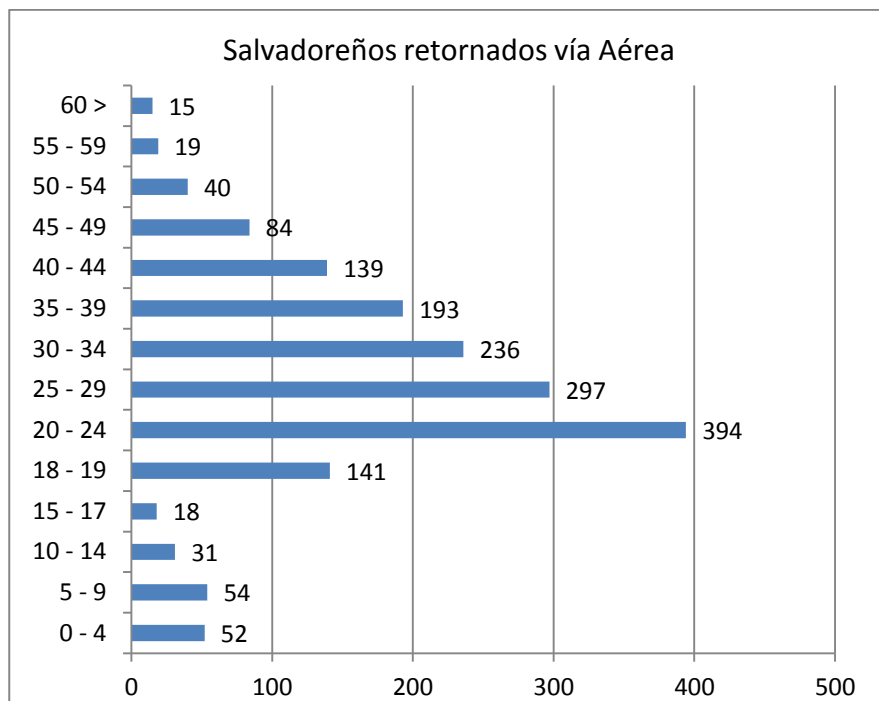

Edad (Años)	Cant.	%
0 - 4	52	3.0%
5 - 9	54	3.2%
10 - 14	31	1.8%
15 - 17	18	1.1%
18 - 19	141	8.2%
20 - 24	394	23.0%
25 - 29	297	17.3%
30 - 34	236	13.8%
35 - 39	193	11.3%
40 - 44	139	8.1%
45 - 49	84	4.9%
50 - 54	40	2.3%
55 - 59	19	1.1%
60 >	15	0.9%
TOTAL	1,713	100.0%

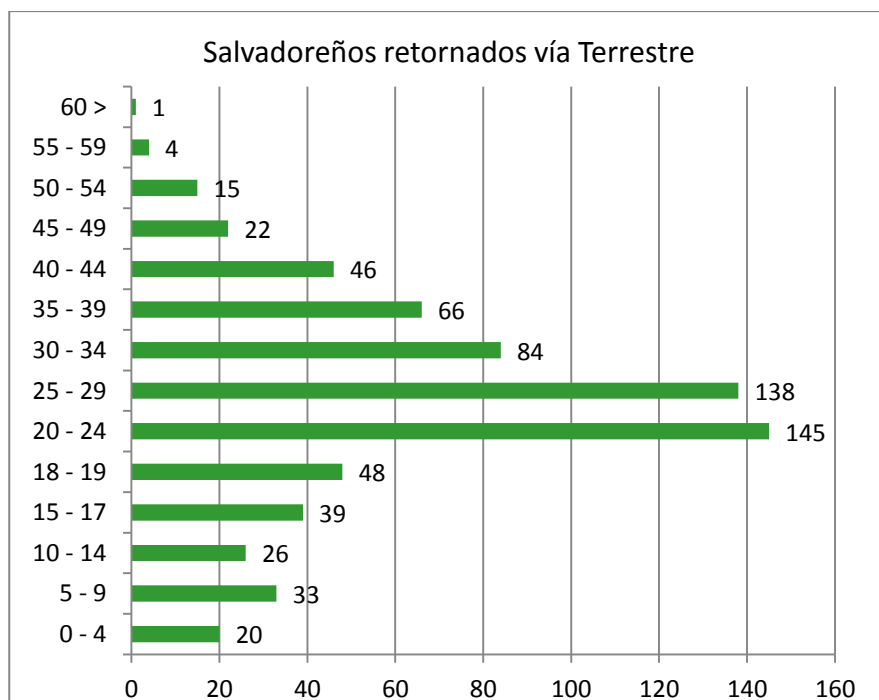

Edad (Años)	Cant.	%
0 - 4	20	2.9%
5 - 9	33	4.8%
10 - 14	26	3.8%
15 - 17	39	5.7%
18 - 19	48	7.0%
20 - 24	145	21.1%
25 - 29	138	20.1%
30 - 34	84	12.2%
35 - 39	66	9.6%
40 - 44	46	6.7%
45 - 49	22	3.2%
50 - 54	15	2.2%
55 - 59	4	0.6%
60 >	1	0.1%
TOTAL	687	100.00%

Gráfica 7. Salvadoreños retornados en Noviembre por vía aérea (superior) y terrestre (inferior), clasificado por rangos de edad.

**SALVADOREÑOS MIGRANTES RETORNADOS
SEGÚN NIVEL EDUCATIVO
DEL 1 AL 30 NOVIEMBRE DE 2019**

RETORNADOS VÍA AÉREA. NOVIEMBRE 2019

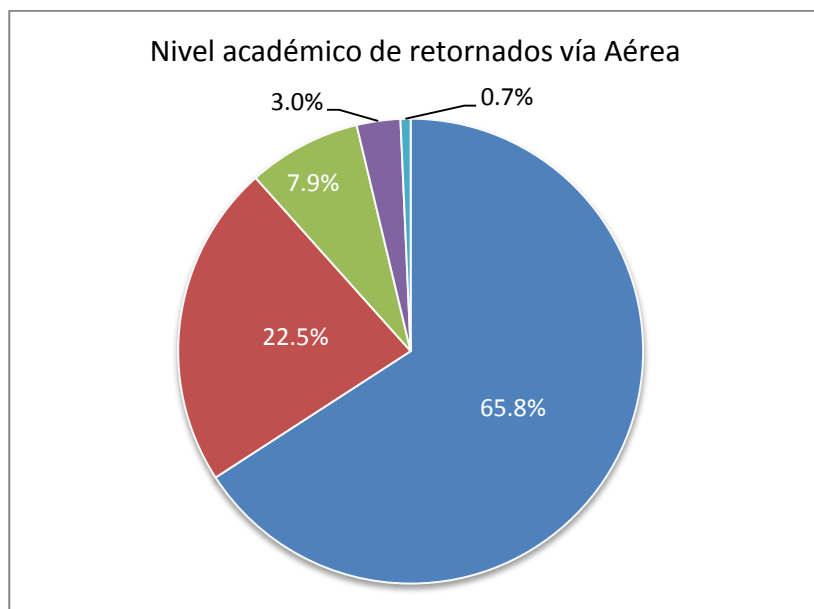

[]	Nivel académico	Cant.
■	Básico (1º a 9º Grado)	1,128
■	Medio (Bachillerato)	386
■	No Tiene	135
■	Superior (Universitario)	52
■	Superior Tecnológica	12
	Total:	1,713

Gráfica 8. Salvadoreños retornados en el mes de Noviembre, clasificado por nivel académico.

RETORNADOS VÍA TERRESTRE. NOVIEMBRE 2019

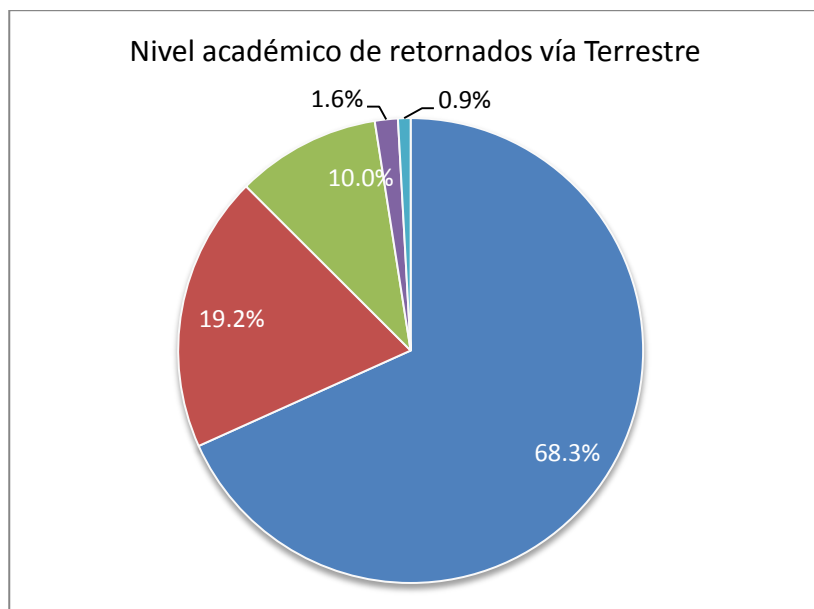

[]	Nivel académico	Cant.
■	Básico (1º a 9º Grado)	469
■	Medio (Bachillerato)	132
■	No Tiene	69
■	Superior (Universitario)	11
■	Superior Tecnológica	6
	Total:	687

Gráfica 9. Salvadoreños retornados en el mes de Noviembre, clasificados por nivel académico.

**SALVADOREÑOS RETORNADOS
SEGÚN EL MOTIVO POR EL QUE MIGRAN
DEL 1 AL 30 NOVIEMBRE DE 2019**

RETORNADOS VÍA AÉREA. NOVIEMBRE 2019

[]	Motivo de migración	Cant.	%
■	Factores económicos	1,027	60.0%
■	Inseguridad	234	13.6%
■	Reunificación familiar	323	18.8%
■	NNA de 0 a 9 años	106	6.2%
■	Turismo	5	0.3%
■	Aventura	12	0.7%
■	Violencia intrafamiliar	6	0.4%
	Total	1,713	100.0%

En retornos aéreos, en la entrevista a Niñas, Niños y Adolescentes de 0 a 9 años, no se les realiza esta pregunta.

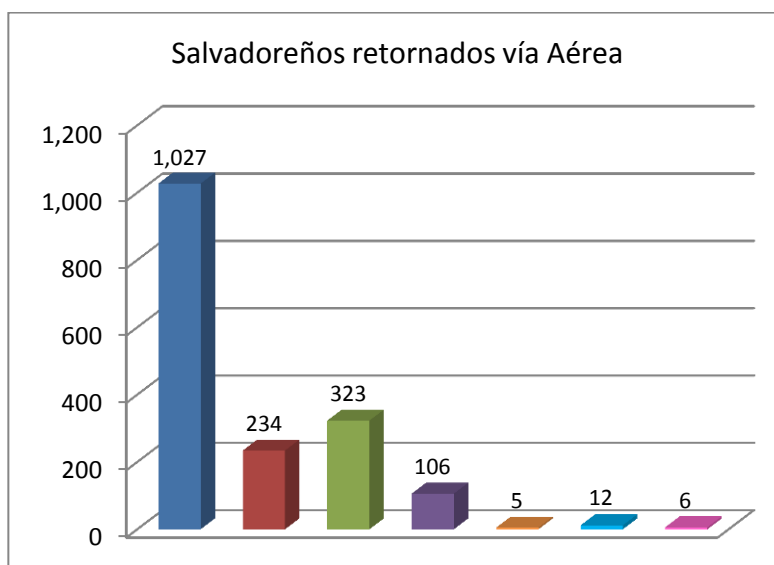

Gráfica 10. Salvadoreños retornados en el mes de Noviembre por vía aérea, clasificados por el motivo por el cual migraron.

RETORNADOS VÍA TERRESTRE. NOVIEMBRE 2019

[]	Motivo de migración	Cant.	%
■	Factores económicos	414	60.3%
■	Inseguridad	85	12.4%
■	Reunificación familiar	111	16.1%
■	NNA de 0 a 9 años	53	7.7%
■	Turismo	13	1.9%
■	Aventura	3	0.4%
■	Violencia intrafamiliar	8	1.2%
	Total	687	100.0%

En retornos terrestres, en la entrevista a Niñas, Niños y Adolescentes de 0 a 9 años, no se les realiza esta pregunta.

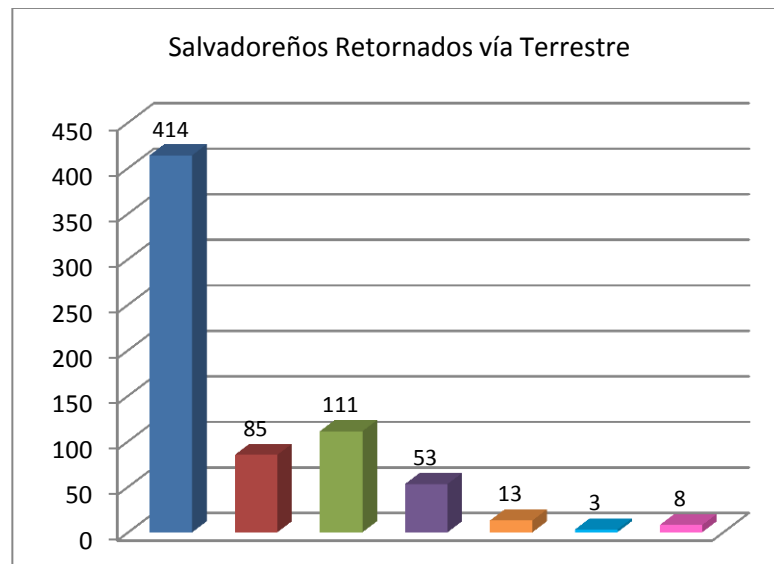

Gráfica 11. Salvadoreños retornados en el mes de Noviembre por vía terrestre, clasificados por el motivo por el cual migraron.

**SALVADOREÑOS RETORNADOS
SEGÚN ANTECEDENTES PENALES EN EL PAÍS DE EXPULSIÓN
DEL 1 AL 30 NOVIEMBRE DE 2019**

RETORNADOS CON Y SIN ANTECEDENTES VÍA AÉREA. NOVIEMBRE 2019

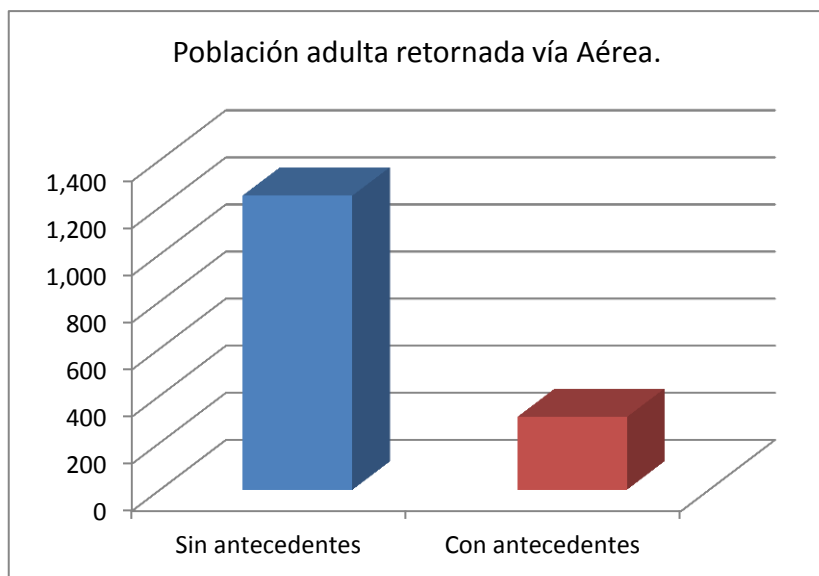

[]	Categoría	Cant.	%
■	Sin antecedentes	1,249	80.2%
■	Con antecedentes	309	19.8%
	Total	1,558	100.0%

El Sistema Informático Integrado no refleja los menores de edad (155)

Gráfica 12. Salvadoreños mayores de edad retornados en el mes de Noviembre por vía aérea, clasificados por: sin antecedentes y con antecedentes.

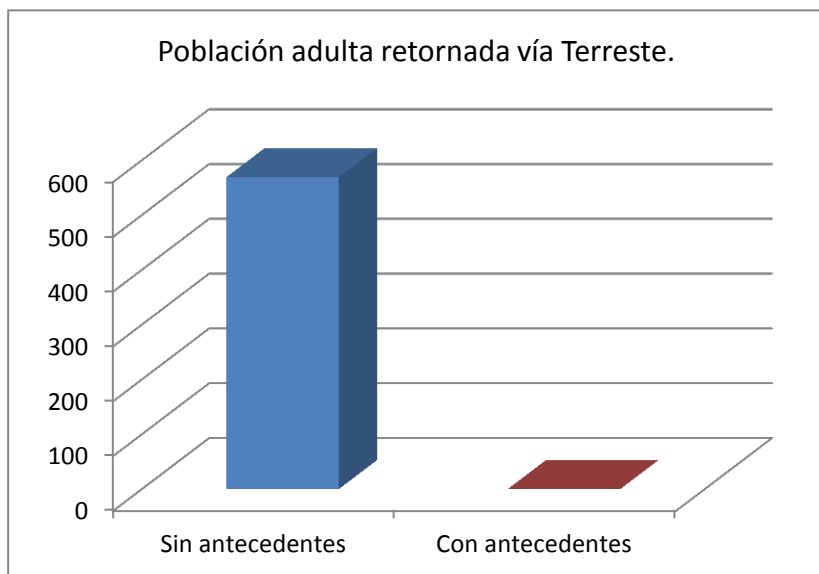

[]	Categoría	Cant.	%
■	Sin antecedentes	569	100%
■	Con antecedentes	0	0%
	Total	569	100%

El Sistema Informático Integrado no refleja los menores de edad (118)

Gráfica 13. Salvadoreños mayores de edad retornados en el mes de Noviembre por vía terrestre, clasificados por: sin antecedentes y con antecedentes.

SALVADOREÑOS RETORNADOS
VÍA AÉREA Y VÍA TERRESTRE SEGÚN DEPARTAMENTO DE NACIMIENTO
DEL 1 AL 30 NOVIEMBRE DE 2019

RETORNADOS VÍA AÉREA. NOVIEMBRE 2019

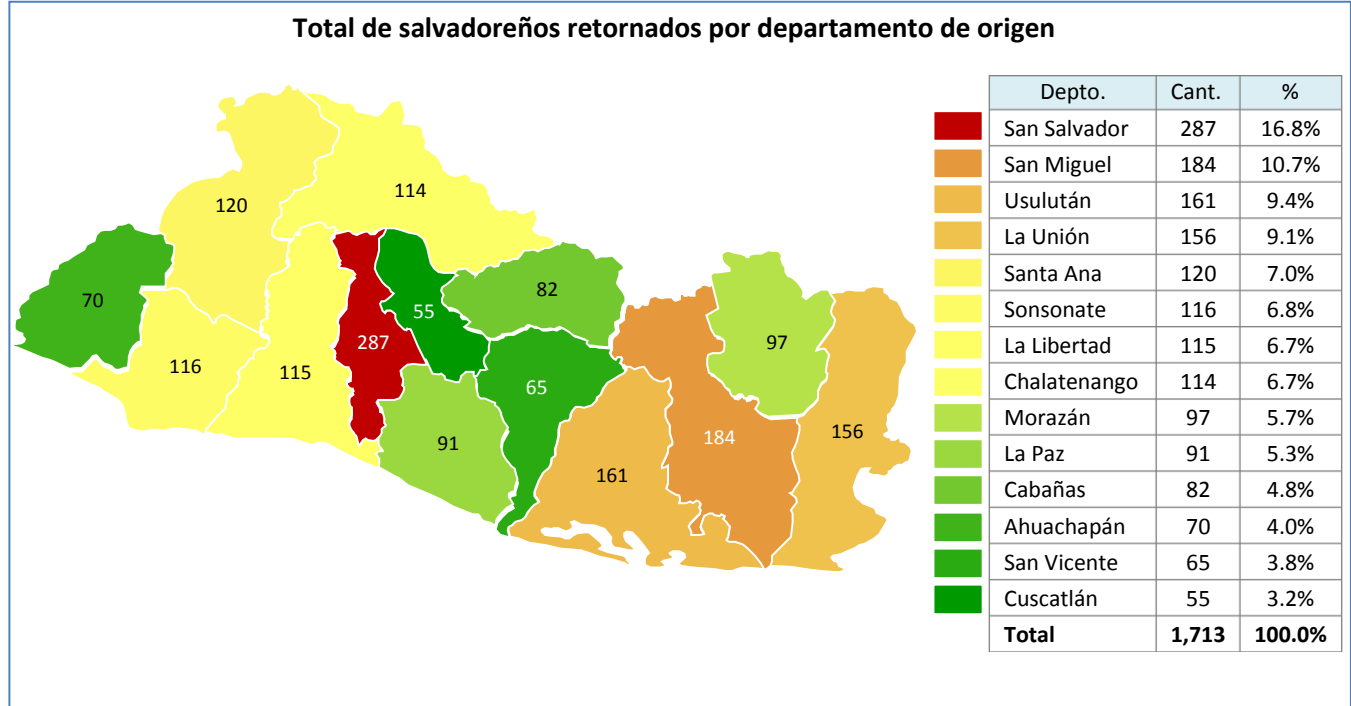

RETORNADOS VÍA TERRESTRE. NOVIEMBRE 2019

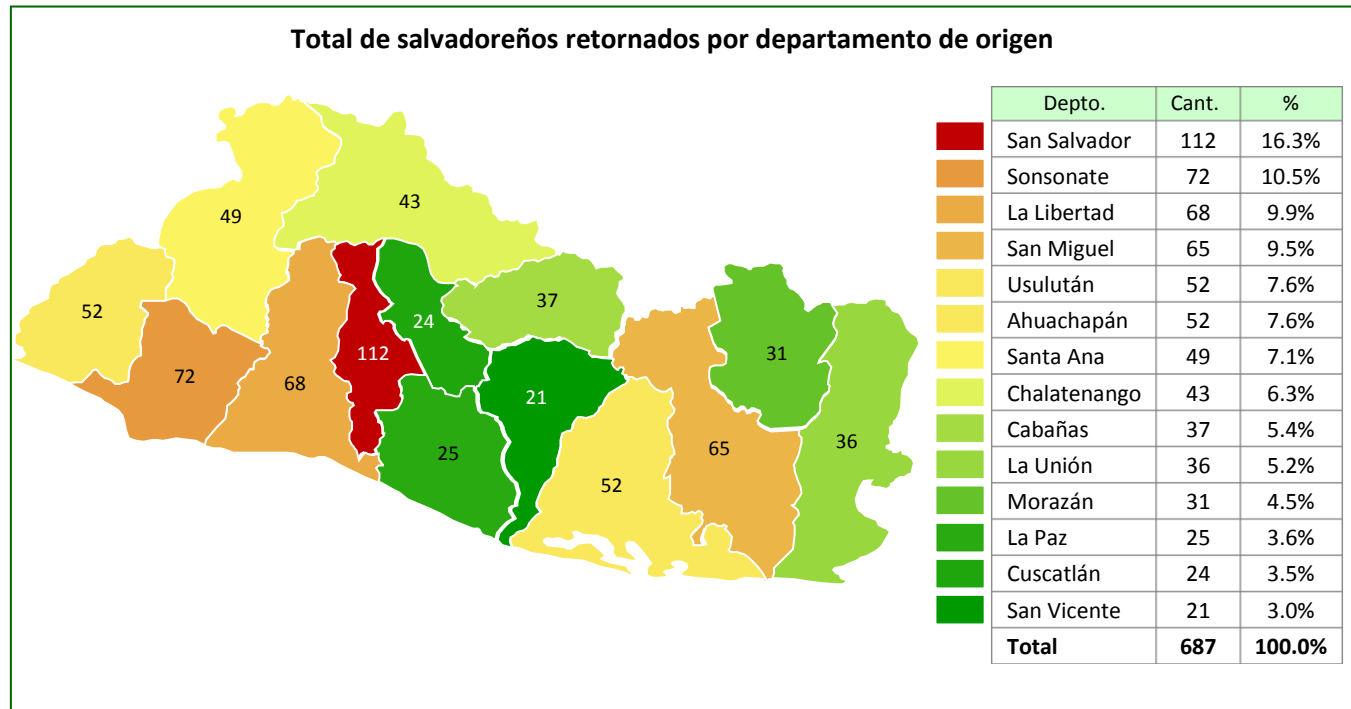

**SALVADOREÑOS MIGRANTES RETORNADOS
DE LOS DEPARTAMENTOS CON MAYOR FLUJO MIGRATORIO
DE ENERO A NOVIEMBRE DE 2019**

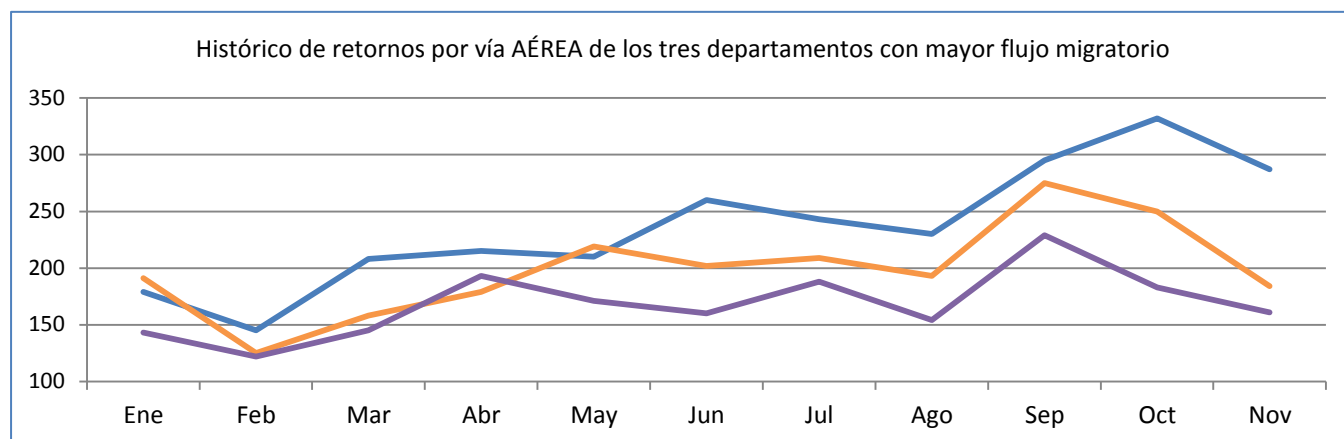

Gráfica 14 Retornados vía aérea de Enero a Noviembre de 2019, de los tres departamentos con mayor flujo migratorio irregular.

Departamento	Ene	Feb	Mar	Abr	May	Jun	Jul	Ago	Sep	Oct	Nov	Total
San Salvador	179	145	208	215	210	260	243	230	295	332	287	2,604
San Miguel	191	125	158	179	219	202	209	193	275	250	184	2,185
Usulután	143	122	145	193	171	160	188	154	229	183*	161	1,849

(*) El departamento que ocupó el tercer lugar el mes de Octubre fue Santa Ana con 193 retornados

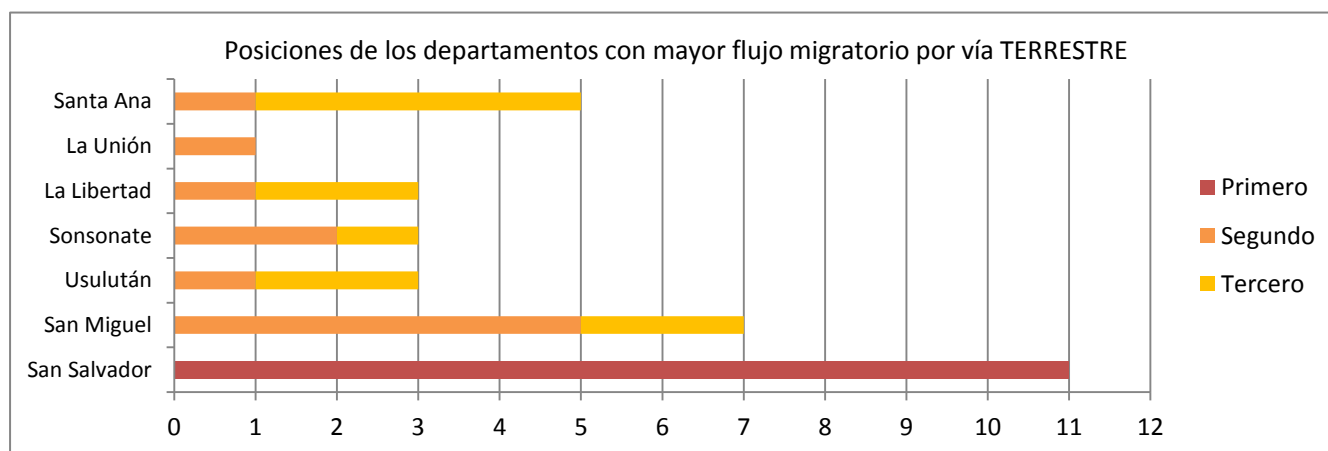

Gráfica 15 Posicionamiento de los departamentos con mayor flujo migratorio irregular por vía terrestre de Enero a Noviembre de 2019.

Posición	Ene	Feb	Mar	Abr	May	Jun	Jul	Ago	Sep	Oct	Nov
Primero	S. Salv.	S. Salv.	S. Salv.	S. Salv.	S. Salv.	S. Salv.	S. Salv.	S. Salv.	S. Salv.	S. Salv.	S. Salv.
	73	133	132	274	306	445	384	231	206	165	112
Segundo	Sons.	La Lib.	S. Mig.	S. Mig.	Usul.	La Uni.	S. Mig.	S. Mig.	S. Mig.	S. Ana	Sons.
	57	93	88	213	218	364	313	181	170	148	72
Tercero	S. Ana	Sons.	La Lib.	Usul.	S. Mig.	Usul.	S. Ana	S. Ana	S. Ana	S. Mig.	La Lib.
	56	92	84	204	206	333	242	138	139	110	68

Esta gráfica muestra que departamentos han ocupado el 1º, 2º y 3º lugar en cada uno de los meses hasta Noviembre, respecto de los retornos vía terrestre. Puede verse que San Salvador ha ocupado el 1º lugar 11 veces y San Miguel ha ocupado 5 veces el 2º lugar.

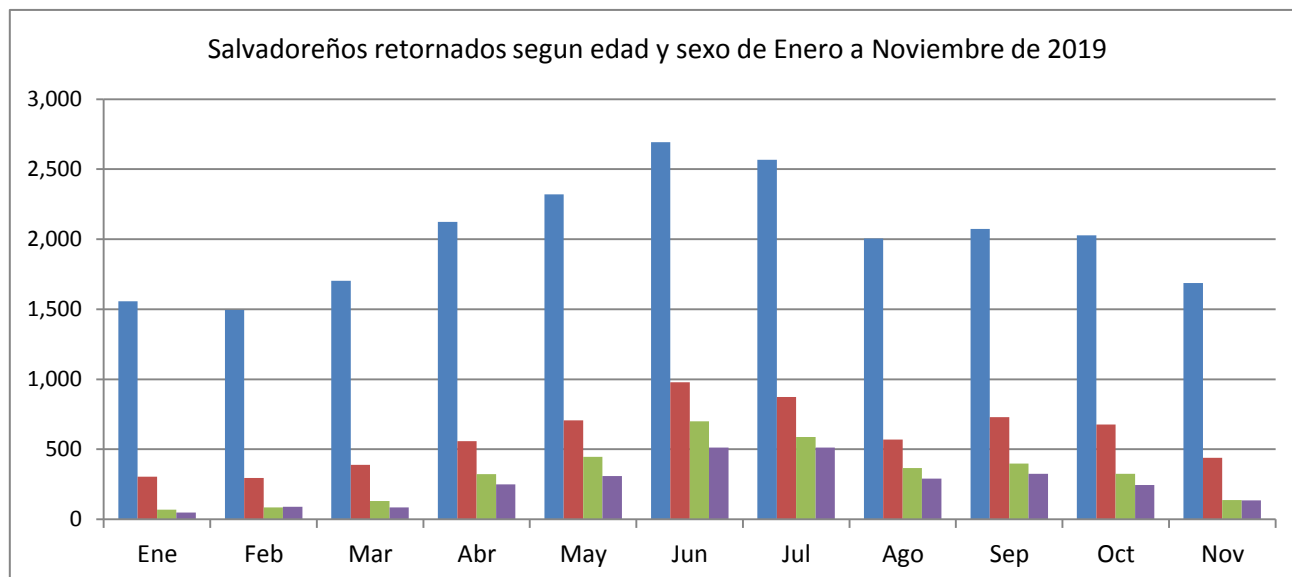

Gráfica 16. Salvadoreños retornados entre Enero y Noviembre de 2019, clasificados según edad y género.

Categoría	Ene	Feb	Mar	Abr	May	Jun	Jul	Ago	Sep	Oct	Nov	Total
Hombres	1,558	1,496	1,703	2,124	2,320	2,692	2,567	2,005	2,073	2,027	1,688	22,253
Mujeres	304	296	388	558	706	978	874	569	730	677	439	6,519
Niños y A.	69	86	130	323	446	700	587	367	398	325	137	3,568
Niñas y A.	49	90	85	250	310	513	512	290	326	244	136	2,805
Total	1,980	1,968	2,306	3,255	3,782	4,883	4,540	3,231	3,527	3,273	2,400	35,145

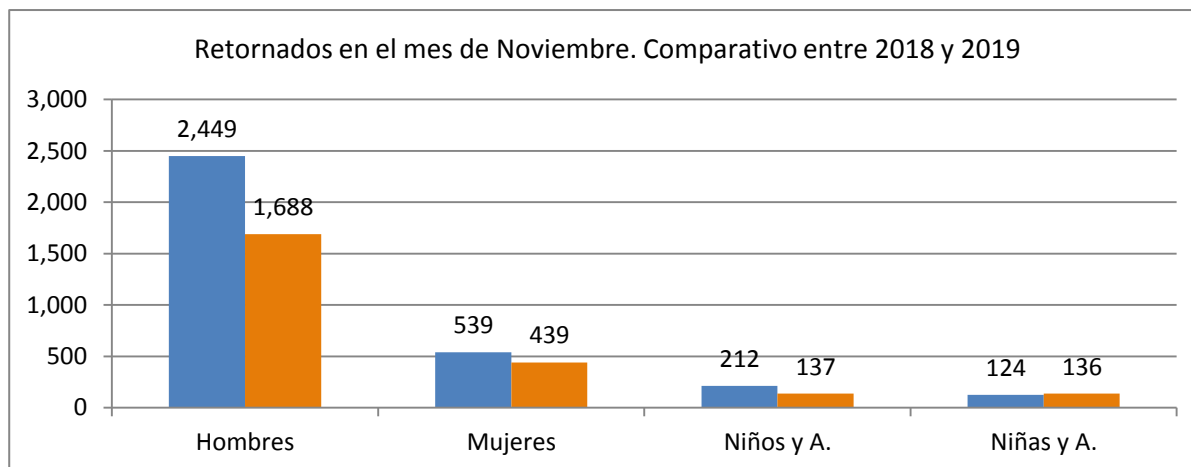

Gráfica 17. Salvadoreños retornados en el mes de Noviembre, clasificados por edad y sexo. Comparativo entre el año 2018 y 2019.

Año - Mes	Hombres	Mujeres	Niños y A.	Niñas y A.	Total
2018 - Noviembre	2449	539	212	124	3,324
2019 - Noviembre	1,688	439	137	136	2,400
Variación	-31.1% ↓	-18.6% ↓	-35.4% ↓	9.7% ↑	-27.8% ↓

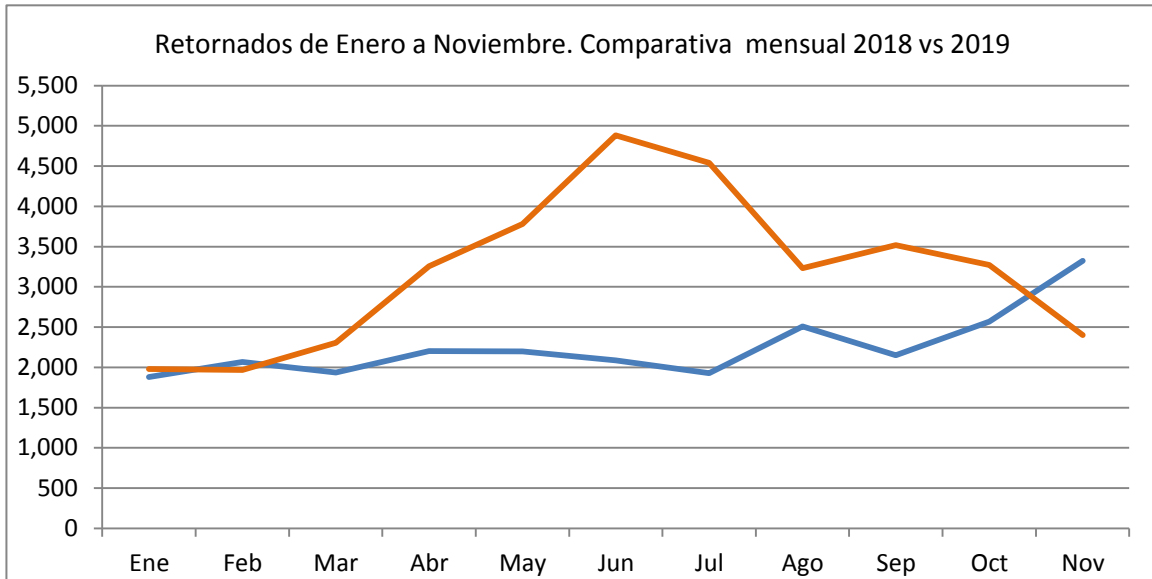

Gráfica 18. Salvadoreños retornados entre de Enero a Noviembre. Comparativo éntrelos años 2018 y 2019.

Mes:	Ene	Feb	Mar	Abr	May	Jun	Jul	Ago	Sep	Oct	Nov	Total
2018	1,881	2,067	1,937	2,201	2,196	2,086	1,927	2,508	2,149	2,566	3,324	24,842
2019	1,980	1,968	2,306	3,255	3,782	4,883	4,540	3,231	3,527	3,273	2,400	35,145
Variación	5.3%	-4.8%	19.1%	47.9%	72.2%	134.1%	135.6%	28.8%	64.1%	27.6%	-27.8%	41.5%
Tendencia	↑	↓	↑	↑	↑	↑	↑	↑	↑	↑	↓	↑

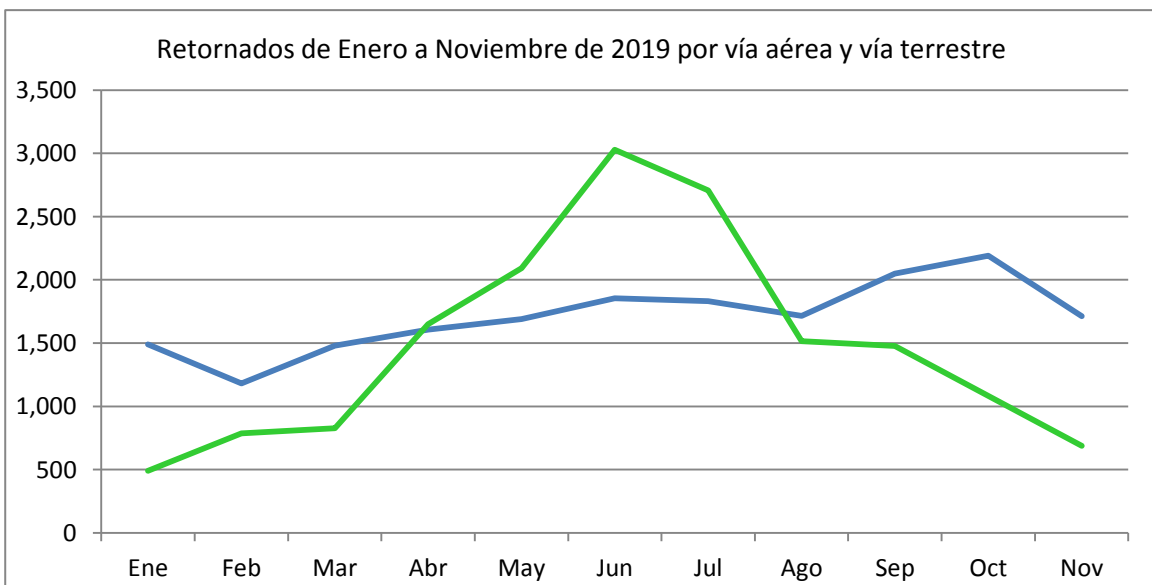

Gráfica 19. Salvadoreños retornados de Enero a Noviembre de 2019. Comparativa entre retornos aéreos y terrestres.

Mes	Ene	Feb	Mar	Abr	May	Jun	Jul	Ago	Sep	Oct	Nov	Total
Aéreo	1,490	1,181	1,480	1,606	1,690	1,855	1,832	1,716	2,049	2,190	1,713	18,802
Terrestre	490	787	826	1,649	2,092	3,028	2,708	1,515	1,478	1,083	687	16,343

**RETORNOS DIARIOS DE SALVADOREÑOS
POR VÍA AÉREA Y TERRESTRE
DEL 1 AL 30 NOVIEMBRE DE 2019**

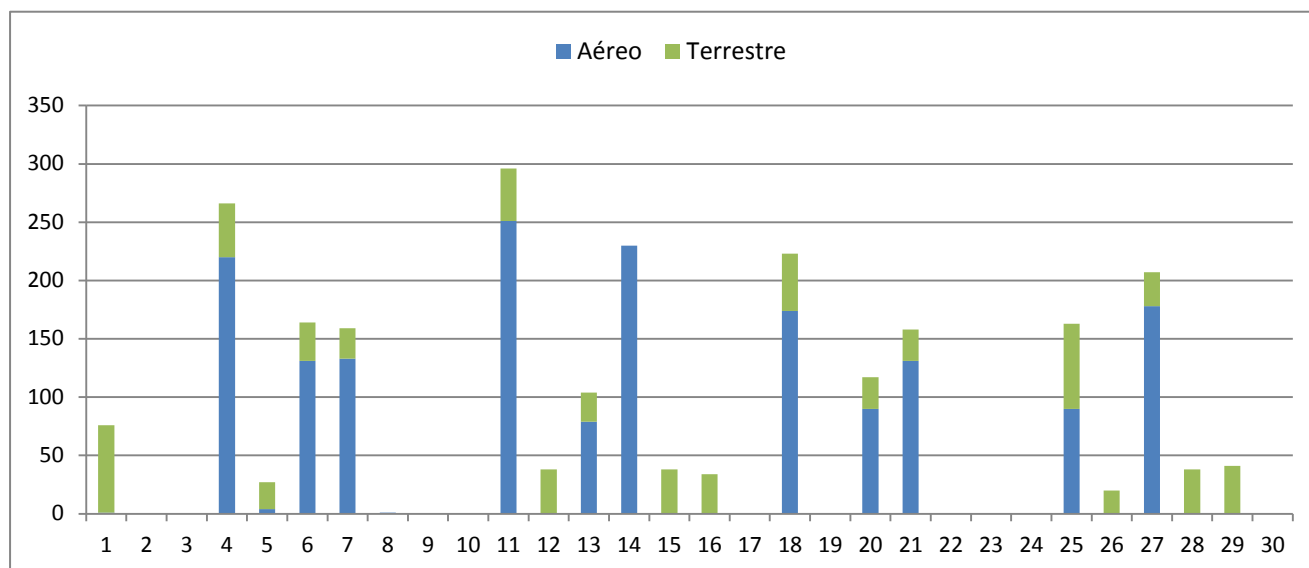

Gráfica 20. Salvadoreños repatriados vía aérea y vía terrestre por día. Datos obtenidos del Sistema Integrado-DGME.

Do	Lu	Ma	Mi	Ju	Vi	Sa
27	28	29	30	31	1	2
					1	0
3	4	5	6	7	8	9
0	220	4	131	133	1	0
10	11	12	13	14	15	16
0	251	0	79	230	0	0
17	18	19	20	21	22	23
0	174	0	90	131	0	0
24	25	26	27	28	29	30
0	90	0	178	0	0	0
1	2	3	4	5	6	7

Do	Lu	Ma	Mi	Ju	Vi	Sa
27	28	29	30	31	1	2
					75	0
3	4	5	6	7	8	9
0	46	23	33	26	0	0
10	11	12	13	14	15	16
0	45	38	25	0	38	34
17	18	19	20	21	22	23
0	49	0	27	27	0	0
24	25	26	27	28	29	30
0	73	20	29	38	41	0
1	2	3	4	5	6	7

Promedio aéreo: 122
Total: 1,713
Días de recepción: 14
Día con más retornos: 11/11/2019

Promedio terrestre: 38
Total: 687
Días de recepción: 18
Día con más retornos: 01/11/2019

- Día con mayor número de retornados
- Día de recepción no habitual

**SALVADOREÑOS RETORNADOS
SEGÚN DEPARTAMENTO Y MUNICIPIO DE NACIMIENTO
POR VÍA AÉREA
DEL 1 AL 30 NOVIEMBRE DE 2019**

AHUACHAPÁN

Municipio	Adulto	NNA	Total
AHUACHAPAN	28	1	29
APANECA	2	0	2
ATIQUIZAYA	6	0	6
CONCEP. DE ATACO	1	0	1
EL REFUGIO	2	0	2
GUAYMANGO	6	0	6
JUJUTLA	10	0	10
SAN LORENZO	1	0	1
SN FCO MENENDEZ	13	0	13
Total	69	1	70

CABAÑAS

Municipio	Adulto	NNA	Total
CINQUERA	1	1	2
DOLORES	4	0	4
ILOBASCO	32	1	33
JUTIAPA	4	2	6
SAN ISIDRO	2	0	2
SENSUNTEPEQUE	23	1	24
TEJUTEPEQUE	5	0	5
VICTORIA	6	0	6
Total	77	5	82

CHALATENANGO

Municipio	Adulto	NNA	Total
AGUA CALIENTE	6	0	6
ARCATAO	1	0	1
CHALATENANGO	13	4	17
CITALA	2	0	2
COMALAPA	2	0	2
CONCEP. QUEZAL	3	0	3
DULCE N.DE MA.	4	0	4
EL CARRIZAL	1	0	1
LA LAGUNA	3	0	3
LA PALMA	6	0	6
LA REINA	4	0	4
LAS FLORES	1	0	1
LAS VUELTAS	1	0	1
NOM. DE JESUS	4	0	4
NUEVA TRINIDAD	2	0	2
NVA. CONCEP	28	2	30
OJOS DE AGUA	3	0	3
SAN ANT. RAN	2	0	2
SAN FERNANDO	1	0	1
SAN IGNACIO	4	0	4
SAN RAFAEL	3	0	3
SANTA RITA	2	0	2
SN ANT.LA CRUZ	2	0	2
SN FCO. MOR.	1	0	1
SN J. CANCAS	2	0	2
TEJUTLA	6	1	7
Total	107	7	114



CUSCATLÁN

Municipio	Adulto	NNA	Total
CANDELARIA	4	1	5
COJUTEPEQUE	15	0	15
EL CARMEN	3	0	3
ORAT. DE CONCEP	1	0	1
SAN CRISTOBAL	3	0	3
SAN JOSE GUAYABAL	2	0	2
SAN RAFAEL CEDROS	7	0	7
SAN RAMON	2	0	2
SN.PDRO.PERULAP.	4	0	4
SNTA. CRUZ MIC	2	0	2
SUCHITOTO	7	2	9
TENANCINGO	2	0	2
Total	52	3	55

LA LIBERTAD

Municipio	Adulto	NNA	Total
ANTG. CUSCATLAN	2	0	2
CHILTIUPAN	2	0	2
CIUDAD ARCE	4	1	5
COLON	5	1	6
COMASAGUA	2	0	2
HUIZUCAR	3	0	3
JICALAPA	7	0	7
LA LIBERTAD	14	1	15
NUEVO CUSCATLAN	1	0	1
QUEZALTEPEQUE	7	0	7
SACACOYO	1	0	1
SAN JUAN OPICO	18	4	22
SAN MATIAS	1	0	1
SANTA TECLA	11	0	11
SN. PABLO TAC	10	0	10
TAMANIQUE	4	0	4
TEOTEPEQUE	11	0	11
TEPECOYO	2	0	2
ZARAGOZA	3	0	3
Total	108	7	115

LA PAZ

Municipio	Adulto	NNA	Total
CUYULTITAN	1	1	2
EL ROSARIO	5	0	5
MERCEDES LA CEIBA	3	3	6
OLOCUILTA	2	0	2
PARAISO DE OSORIO	1	0	1
SAN ANTONIO MASAHUAT	3	0	3
SAN EMIGDIO	1	0	1
SAN JUAN TEPEZONTES	1	0	1
SAN LUIS LA HERRADURA	5	0	5
SAN LUIS TALPA	6	0	6
SAN MIGUEL TEPEZONTES	1	0	1
SAN PEDRO MASAHUAT	11	4	15
SAN RAFAEL OBRAJUELO	2	0	2
SANTIAGO NONUALCO	5	2	7
TAPALHUACA	1	0	1
ZACATECOLUCA	29	4	33
Total	77	14	91

LA UNIÓN

Municipio	Adulto	NNA	Total
ANAMOROS	8	0	8
BOLIVAR	2	0	2
CONCEPCION DE OTE	7	0	7
CONCHAGUA	16	2	18
EL CARMEN	5	1	6
EL SAUCE	3	0	3
INTIPUCA	6	0	6
LA UNION	27	0	27
LISLIQUE	14	0	14
MEANGUERA DEL GOLFO	1	0	1
NUEVA ESPARTA	13	0	13
PASAQUINA	11	1	12
POLOROS	6	0	6
SAN ALEJO	3	1	4
SAN JOSE LAS FUENTES	7	0	7
SANTA ROSA DE LIMA	13	2	15
YAYANTIQUE	1	2	3
YUCUAIQUIN	3	1	4
Total	146	10	156



MORAZÁN

Municipio	Adulto	NNA	Total
ARAMBALA	2	1	3
CACAOPERA	1	0	1
CHILANGA	5	0	5
CORINTO	15	0	15
EL DIVISADERO	3	1	4
GUALOCOCTI	2	0	2
GUATAJIAGUA	5	3	8
JOATECA	3	1	4
JOCORO	7	0	7
LOLOTIQUILLO	2	0	2
MEANGUERA	2	0	2
OSICALA	3	0	3
PERQUIN	3	1	4
SAN CARLOS	2	0	2
SAN ISIDRO	3	0	3
SAN SIMON	5	0	5
SENSEMBRA	0	1	1
SN F. GOTERA	12	3	15
SOCIEDAD	5	1	6
TOROLA	2	0	2
YAMABAL	2	0	2
YOLOAIQUIN	1	0	1
Total	85	12	97

SAN MIGUEL

Municipio	Adulto	NNA	Total
CAROLINA	5	0	5
CHAPELTIQUE	6	1	7
CHINAMECA	2	1	3
CHIRILAGUA	8	0	8
CIUDAD BARRIOS	14	3	17
COMACARAN	1	0	1
EL TRANSITO	6	1	7
LOLOTIQUE	8	0	8
MONCAGUA	7	1	8
NUEVA GUADALUPE	4	0	4
NUEVO EDEN SAN JUAN	4	0	4
QUELEPA	3	0	3
SAN ANTONIO DEL MOSCO	2	0	2
SAN GERARDO	4	2	6
SAN JORGE	4	0	4
SAN LUIS DE LA REINA	6	0	6
SAN MIGUEL	75	9	84
SESORI	4	0	4
SN RAFAEL OTE	3	0	3
Total	166	18	184

SAN SALVADOR

Municipio	Adulto	NNA	Total
AGUILARES	8	0	8
APOPA	10	0	10
AYUTUXTEPEQUE	2	0	2
CUSCATANCINGO	5	0	5
DELGADO	5	1	6
EL PAISNAL	3	0	3
GUAZAPA	3	0	3
ILOPANGO	10	5	15
MEJICANOS	6	0	6
NEJAPA	1	0	1
ROSARIO DE MORA	1	0	1
SAN MARCOS	4	0	4
SAN MARTIN	9	3	12
SAN SALVADOR	171	18	189
SANTO TOMAS	2	0	2
SOYAPANGO	15	3	18
STGO. TEXACUANGOS	1	0	1
TONACATEPEQUE	1	0	1
Total	257	30	287

SAN VICENTE

Municipio	Adulto	NNA	Total
APASTEPEQUE	5	0	5
GUADALUPE	2	0	2
SAN ILDEFONSO	5	0	5
SAN LORENZO	2	0	2
SAN SEBASTIAN	3	0	3
SAN VICENTE	22	2	24
SANTA CLARA	2	0	2
SANTO DOMINGO	3	0	3
SN CAYET ISTEP	1	0	1
SN. EST. CATARINA	4	0	4
TECOLUCA	5	2	7
VERAPAZ	7	0	7
Total	61	4	65

SANTA ANA

Municipio	Adulto	NNA	Total
CAND. DE LA FRONT	10	1	11
CHALCHUAPA	11	2	13
COATEPEQUE	9	1	10
EL CONGO	5	0	5
EL PORVENIR	2	1	3
MASAHUAT	3	1	4
METAPAN	19	0	19
SAN SEB. SALITRILLO	3	0	3
SANTA ANA	34	8	42
TEXISTEPEQUE	10	0	10
Total	106	14	120

SONSONATE

Municipio	Adulto	NNA	Total
ACAJUTLA	18	2	20
ARMENIA	8	1	9
CALUCO	1	0	1
CUISNAHUAT	1	0	1
IZALCO	9	1	10
JUAYUA	6	0	6
NAHUIZALCO	6	0	6
NAHULINGO	5	0	5
SAN JULIAN	2	0	2
SN ANT. DEL MONTE	3	2	5
SNT CAT. MAS.	2	0	2
SONSONATE	41	5	46
SONZACATE	1	0	1
STA. ISAB. ISHUATAN	2	0	2
Total	105	11	116

USULUTÁN

Municipio	Adulto	NNA	Total
ALEGRIA	0	1	1
BERLIN	10	1	11
CALIFORNIA	1	0	1
CONCEPCION BATRES	6	0	6
EREGUAYQUIN	3	0	3
ESTANZUELAS	7	0	7
JIQUILISCO	26	1	27
JUCUAPA	1	0	1
JUCUARAN	8	0	8
MERCEDES UMAÑA	2	0	2
NUEVA GRANADA	4	0	4
OZATLAN	4	0	4
PUERTO EL TRIUNFO	5	0	5
SAN AGUSTIN	3	0	3
SAN DIONISIO	2	1	3
SANTA ELENA	6	0	6
SANTA MARIA	3	1	4
SANTIAGO DE MARIA	7	1	8
SN FRANCISCO JAVIER	4	0	4
TECAPAN	3	0	3
USULUTAN	46	4	50
Total	151	10	161

**SALVADOREÑOS RETORNADOS
SEGÚN DEPARTAMENTO Y MUNICIPIO DE NACIMIENTO
POR VÍA TERRESTRE
DEL 1 AL 30 NOVIEMBRE DE 2019**

AHUACHAPÁN

Municipio	Adulto	NNA	Total
AHUACHAPAN	20	0	20
ATIQUIZAYA	4	0	4
EL REFUGIO	1	0	1
GUAYMANGO	1	0	1
JUJUTLA	5	3	8
SN FCO MENENDEZ	12	2	14
TACUBA	2	0	2
TURIN	2	0	2
Total	47	5	52

CABAÑAS

Municipio	Adulto	NNA	Total
CINQUERA	0	1	1
DOLORES	2	0	2
GUACOTECTI	1	0	1
ILOBASCO	13	9	22
SENSUNTEPEQUE	4	3	7
TEJUTEPEQUE	1	0	1
VICTORIA	3	0	3
Total	24	13	37

CHALATENANGO

Municipio	Adulto	NNA	Total
AGUA CALIENTE	1	0	1
CHALATENANGO	5	1	6
COMALAPA	3	0	3
CONCEP. QUEZAL	1	1	2
DULCE N.DE MA.	2	0	2
EL PARAISO	2	0	2
LA LAGUNA	2	0	2
LA PALMA	1	0	1
LAS VUELTAS	2	0	2
NOM. DE JESUS	1	0	1
NUEVA TRINIDAD	2	0	2
NVA. CONCEP	5	0	5
SAN IGNACIO	1	0	1
SAN RAFAEL	2	0	2
SN ANT.LA CRUZ	3	1	4
SN MIGUEL DE M	1	0	1
SN.LUIS CARMEN	1	0	1
TEJUTLA	4	1	5
Total	39	4	43

CUSCATLÁN

Municipio	Adulto	NNA	Total
COJUTEPEQUE	11	2	13
SAN RAFAEL CEDROS	2	0	2
SN BAR. PERULA.	1	0	1
SN.PDRO.PERULAP.	4	0	4
SUCHITOTO	3	1	4
Total	21	3	24

LA LIBERTAD

Municipio	Adulto	NNA	Total
ANTG. CUSCATLAN	1	0	1
CHILTIUPAN	4	0	4
CIUDAD ARCE	3	2	5
COLON	3	0	3
JAYAQUE	1	2	3
JICALAPA	2	0	2
LA LIBERTAD	2	1	3
QUEZALTEPEQUE	7	1	8
SAN JUAN OPICO	6	1	7
SAN MATIAS	1	0	1
SANTA TECLA	8	2	10
SN JOSE VILLA	3	0	3
SN. PABLO TAC	6	1	7
TALNIQUE	1	0	1
TAMANIQUE	1	1	2
TEOTEPEQUE	7	0	7
ZARAGOZA	1	0	1
Total	57	11	68

LA PAZ

Municipio	Adulto	NNA	Total
CUYULTITAN	2	0	2
EL ROSARIO	1	0	1
SAN JUAN NONUALCO	1	0	1
SAN JUAN TEPEZONTES	1	0	1
SAN LUIS LA HERRADURA	2	1	3
SAN LUIS TALPA	1	0	1
SAN MIGUEL TEPEZONTES	1	0	1
SAN PEDRO MASAHUAT	1	0	1
SAN PEDRO NONUALCO	1	0	1
SAN RAFAEL OBRAJUELO	1	0	1
SANTA MARIA OSTUMA	1	0	1
SANTIAGO NONUALCO	2	2	4
ZACATECOLUCA	7	0	7
Total	22	3	25

LA UNIÓN

Municipio	Adulto	NNA	Total
ANAMOROS	2	0	2
CONCHAGUA	5	0	5
EL CARMEN	1	0	1
LA UNION	7	1	8
LISLIQUE	2	1	3
MEANGUERA DEL GOLFO	3	0	3
NUEVA ESPARTA	1	0	1
PASAQUINA	2	2	4
POLOROS	1	0	1
SAN ALEJO	3	0	3
SANTA ROSA DE LIMA	3	0	3
YAYANTIQUE	1	0	1
YUCUAIQUIN	1	0	1
Total	32	4	36

MORAZÁN

Municipio	Adulto	NNA	Total
ARAMBALA	1	0	1
CACAOPERA	5	0	5
CHILANGA	1	1	2
CORINTO	4	0	4
EL ROSARIO	1	0	1
GUALOCOCTI	1	0	1
GUATAJIAGUA	3	0	3
JOATECA	1	0	1
LOLOTIQUILLO	1	0	1
SAN SIMON	2	1	3
SENSEMBRA	1	1	2
SN F. GOTERA	3	0	3
SOCIEDAD	3	1	4
Total	27	4	31

SAN MIGUEL

Municipio	Adulto	NNA	Total
CHAPELTIQUE	2	0	2
CHINAMECA	7	1	8
CIUDAD BARRIOS	7	1	8
EL TRANSITO	4	0	4
MONCAGUA	0	3	3
NUEVA GUADALUPE	1	0	1
QUELEPA	0	1	1
SAN ANTONIO DEL MOSCO	1	0	1
SAN JORGE	3	0	3
SAN MIGUEL	22	9	31
SESORI	1	0	1
SN RAFAEL OTE	2	0	2
Total	50	15	65

SAN SALVADOR

Municipio	Adulto	NNA	Total
AGUILARES	3	1	4
APOPA	9	1	10
GUAZAPA	1	0	1
ILOPANGO	6	1	7
MEJICANOS	5	0	5
SAN MARCOS	2	0	2
SAN MARTIN	3	0	3
SAN SALVADOR	47	18	65
SOYAPANGO	11	3	14
STGO. TEXACUANGOS	1	0	1
Total	88	24	112

SAN VICENTE

Municipio	Adulto	NNA	Total
APASTEPEQUE	2	0	2
GUADALUPE	1	0	1
SAN ILDEFONSO	1	0	1
SAN SEBASTIAN	2	0	2
SAN VICENTE	8	1	9
SANTA CLARA	2	0	2
SN CAYET ISTEP	1	0	1
TEPETITAN	2	0	2
VERAPAZ	1	0	1
Total	20	1	21

SANTA ANA

Municipio	Adulto	NNA	Total
CHALCHUAPA	6	1	7
COATEPEQUE	5	0	5
MASAHUAT	1	0	1
METAPAN	11	0	11
SANTA ANA	18	2	20
SN ANT. PAJONAL	1	0	1
STGO LA FROTE.	1	0	1
TEXISTEPEQUE	1	2	3
Total	44	5	49

SONSONATE

Municipio	Adulto	NNA	Total
ACAJUTLA	8	3	11
ARMENIA	4	0	4
CALUCO	3	0	3
IZALCO	4	3	7
JUAYUA	5	0	5
NAHUZALCO	2	0	2
SALCOATITAN	2	0	2
SAN JULIAN	2	0	2
SN ANT. DEL MONTE	4	0	4
SONSONATE	25	5	30
SONZACATE	1	0	1
STA. ISAB. ISHUATAN	1	0	1
Total	61	11	72

USULUTÁN

Municipio	Adulto	NNA	Total
ALEGRIA	7	1	8
BERLIN	2	0	2
ESTANZUELAS	2	1	3
JIQUILISCO	3	2	5
JUCUAPA	1	7	8
JUCUARAN	1	0	1
MERCEDES UMAÑA	1	0	1
OZATLAN	2	0	2
PUERTO EL TRIUNFO	1	0	1
SAN DIONISIO	1	0	1
SANTA ELENA	2	0	2
SANTA MARIA	3	0	3
SANTIAGO DE MARIA	1	0	1
USULUTAN	10	4	14
Total	37	15	52