

DGME/UPDE/1028178/marzo/14

MEMORANDUM

Para : Lic. Luis Flores
Director de Planificación y Gestión

De : Lic. Héctor Antonio Rodríguez
Director General de Migración y Extranjería

Cc : Ing. Angélica María Andreu
Unidad de Planificación y Desarrollo

Asunto: Remisión de Informe del mes de febrero

Fecha : 10 de marzo de 2014



Con la finalidad de dar cumplimiento a las Normas Técnicas de Control Interno Específicas del Ministerio de Justicia y Seguridad Pública, se remite el informe de avance del Plan Operativo del mes de febrero de la Dirección General de Migración y Extranjería.

Atentamente,

MINISTERIO DE JUSTICIA Y SEGURIDAD PÚBLICA
DIRECCIÓN DE PLANIFICACION
CORRESPONDENCIA RECIBIDA

FIRMA: Nancy Cruz

FECHA: 12 MAR 2014

HORA: 3:00 p.m

MINISTERIO DE JUSTICIA Y SEGURIDAD PÚBLICA
DESPACHO MINISTERIAL
CORRESPONDENCIA RECIBIDA

Firma: _____

Fecha: _____

Hora: _____

Elaboró:



MINISTERIO DE JUSTICIA Y SEGURIDAD PÚBLICA

**INFORME DE AVANCE
PLAN ANUAL OPERATIVO
MES DE FEBRERO 2014**

DIRECCIÓN GENERAL DE MIGRACIÓN Y EXTRANJERÍA

SAN SALVADOR, EL SALVADOR MARZO 2014

1.1 INFORME EJECUTIVO

La Dirección General de Migración y Extranjería es una institución que vela por el buen cumplimiento de las atribuciones y obligaciones en el marco del Reglamento y la Ley de Migración y Extranjería de El Salvador, ejerciendo un eficiente registro y control migratorio, facilitando el otorgamiento de documentos de viaje y agilizando los trámites solicitados por los extranjeros que visitan el país. Además, fortalecer el control migratorio a través de la integración y coordinación a nivel institucional e interinstitucional.

Durante el mes de febrero del año 2014, la Dirección General ha desarrollado actividades que han mejorado la productividad y la efectividad en los diferentes servicios que se les brinda a los usuarios, tanto nacionales como extranjeros, manteniendo la seguridad en la emisión de los documentos que se les otorga.

En el presente informe la Dirección General, se muestra el pensamiento filosófico, las acciones, actividades ejecutadas, indicadores de evaluación y finalmente los logros más relevantes durante la gestión del mes de febrero de 2014.

1.2 PENSAMIENTO FILOSÓFICO

A continuación se presenta la Visión, Misión y Valores de la Dirección:

VISIÓN	MISIÓN	VALORES	PRINCIPIOS
"Institución gubernamental con alto nivel de prestigio, eficiencia y confiabilidad en la gestión integral de los servicios migratorios, apoyando la seguridad y el desarrollo del país, cimentada en los valores solidarios y de respeto a las leyes y los derechos humanos"	"Controlar el ingreso y salida de nacionales y extranjeros; la emisión de documentos de viaje; apoyar la integración de repatriados y la atención integral a los migrantes; prevenir la trata y tráfico de personas; acercar los servicios migratorios a los usuarios, fortaleciendo la reunificación familiar, la seguridad pública y el desarrollo"	<ul style="list-style-type: none">• Solidaridad• Transparencia• Seguridad• Justicia• Equidad	<ul style="list-style-type: none">• Responsabilidad• Derechos Humanos• Legalidad• Participación ciudadana• Administración por resultados

1.3 OBJETIVOS

- a) Vela por el buen cumplimiento de las atribuciones y obligaciones encomendadas a la Dirección en el marco del Reglamento y la Ley de Migración y Extranjería de El Salvador, ejerciendo un eficiente registro y control migratorio, facilitando el otorgamiento de documentos de viaje y agilizando los trámites solicitados por extranjeros que visitan el país.
- b) Fortalecer el control migratorio a través de la integración y coordinación a nivel institucional e interinstitucional.
- c) Garantizar la seguridad nacional ejerciendo un adecuado registro y control migratorio.
- d) Proporcionar servicios de calidad a usuarios nacionales y extranjeros, con mejor cobertura y efectividad.
- e) Apoyar los procesos de integración regional en términos de facilidades migratorias.
- f) Promover a través de servicios especiales la inversión y clima de negocios para los extranjeros inversionistas.
- g) Fortalecer los procesos y controles fronterizos facilitando a su vez el turismo internacional.
- h) Brindar apoyo administrativo en forma oportuna con el objeto de garantizar la adecuada utilización de los recursos.
- i) Impulsar procesos de trabajos dinámicos, ordenados y transparentes en relación con la gestión de compras y aprovisionamiento de recursos de apoyo a todas las unidades.
- j) Potenciar el recurso humano para dinamizar y modernizar todos los servicios.

2 ACCIONES, ACTIVIDADES O PROYECTOS EJECUTADOS EN EL MES DE FEBRERO 2014

Plan Operativo 2014
Ministerio de Justicia y seguridad Pública
DIRECCIÓN GENERAL DE MIGRACIÓN Y EXTRANJERÍA

PERIODO: FEBRERO 2014

FONDO GOES

ESTRATEGICO		Acciones	Unidad de Medida	Responsable	Numero de personal que realiza la actividad	Programado	No Programada	Meta Real Mensual	Ejecución	Observaciones	Acciones Correctivas
C	E										
4	4.1	Emisión y elaboración de pasaportes.	Pasaportes emitidos	Departamento Emisión de Pasaportes	46	14310	1393	15703	15703	Aumento la demanda de usuario	
19	19.5	Proceso de licitación para la adquisición de libretas de pasaportes	Fases desarrolladas	Departamento Emisión de Pasaportes	4	1	0	1	1	Se preparó las especificaciones técnicas	
4	4.1	Emisión y elaboración de pasaportes especiales	Pasaportes especiales emitidos	Departamento Emisión de Pasaportes	3	2	3	5	5	Aumento la cantidad de solicitudes	
4	4.1	Análisis, consulta de documentos y resolución de residencias, revocatorias, declaraciones sin lugar y procedimientos administrativos.	Resoluciones otorgadas	Departamento de Extranjería	16	350	60	412	412	Se refleja aumento en el otorgamiento de residencias ya que se está resolviendo de acuerdo a la demanda actual	
4	4.1	Ordenes de salida, prorrogas, visas múltiples, avales de visas y permisos	Tramites concedidos	Departamento de Extranjería - Sección de Visas, Prorrogas y Permisos Especiales	1	29	0	29	25	Disminuyó la demanda de usuarios en este mes	
4	4.1	Coordinación con instituciones para el apoyo a repatriados	Coordinaciones realizadas	Departamento Atención al Migrante - Monitoreo y seguimiento a repatriados	4	2	0	2	2		
4	4.1	Atención integral del migrante a personas extranjeras víctimas de trata y tráfico ilegal	Personas atendidas	Departamento Atención al Migrante - CAM	1	1	0	1	0	La demanda varía	
4	4.1	Registro de Ingresos, Levantamiento y Modificaciones de Oficios por Restricciones Migratorias al Sistema Informático	Oficios ingresados	Unidad de Movimientos Migratorios y Restricciones	2	569	0	569	535	Disminuyó la cantidad oficios ingresados y/o modificados en el sistema, debido que las instituciones no remitieron la cantidad de oficios previstos	
4	4.1	Emisión de Constancias de no restricción migratoria	Constancias emitidas	Unidad de Movimientos Migratorios y Restricciones	2	10	11	21	21	Aumento la demanda de solicitudes de Constancias por parte de los usuarios	
		Gestión de capacitaciones con entidades no gubernamentales y/o asignación de becas con embajadas u Organismos internacionales	Reportes elaborados	Escuela Migratoria	3	0	0	0	0	Esta actividad no estaba programada en este mes en el fondo GOES	
		Capacitaciones temas relativos a la gestión migratoria institucional	Capacitaciones	Escuela Migratoria		3	1	4	4	Se realizaron capacitaciones externas	
		Gestión de administración de personal institucional.	Informes	Dirección Administración Financiera Depto. Desarrollo Humano	8	0	0	0	0	Esta actividad no estaba programada en este mes en el fondo GOES	

ESTRATEGICO		Acciones	Unidad de Medida	Responsable	Numero de personal que realizo la actividad	Programado	No Programada	Meta Real Mensual	Ejecucion	Observaciones	Acciones Correctivas
C	E										
		Gestión de administración de acciones logísticas de la Institución	Informes	Dirección Administración Financiera Departamento de Logística	40	0	0	0	0	Esta actividad no estaba programada en este mes en el fondo GOES	
		Gestión de administración de las compras institucional	Informes	Dirección Administración Financiera Unidad de adquisiciones y contrataciones	2	0	0	0	0	Esta actividad no estaba programada en este mes en el fondo GOES	
		Gestión de administración financiera de la Institución	Informes	Dirección Administración Financiera Departamento de Finanzas	5	0	0	0	0	Esta actividad no estaba programada en este mes en el fondo GOES	
		Gestión comunicacional de la DGME	Informes	Unidad de comunicaciones	1	0	0	0	0	Esta actividad no estaba programada en este mes en el fondo GOES	
		Gestión de administración de documentos y estadísticas	Informes	Unidad de Planificación y Desarrollo	4	1	0	1	1		
4	4.1	Gestión administrativa y operativa jurídica	Informes	Unidad Jurídica	2	0	0	0	0	Esta actividad no estaba programada en este mes en el fondo GOES	
		Gestión de atención a usuarios internos y externos	Informes	Unidad de Acceso a la Información	2	0	0	0	0	Esta actividad no estaba programada en este mes en el fondo GOES	
26	26.1	Mantenimiento preventivo y Correctivo de equipo informático y mantenimiento de los sistemas	Mantenimientos realizados	Unidad de Tecnología de Información y Comunicaciones	5	1	0	1	1		
4	4.1	Gestión de Investigaciones y análisis de la DGME	Informes	Unidad de Investigaciones y Análisis	1	0	0	0	0	Esta actividad no estaba programada en este mes en el fondo GOES	
TOTAL					152	15281	1468	16749	16711		

ELABORADO POR: ING. ANGÉLICA MARÍA ANDREU CHAVARRIA

FECHA: 06 de marzo de 2014

FIRMA

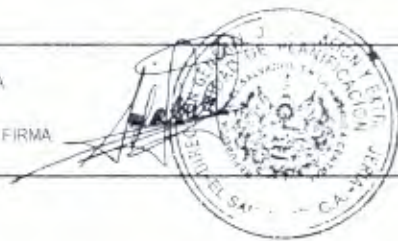

AUTORIZADO POR

FECHA: 10 de marzo de 2014

FIRMA Y SELLO

LIC. HÉCTOR ANTONIO RODRIGUEZ



ANÁLISIS DEL PLAN DE TRABAJO FONDO GOES

PORCENTAJE DE CUMPLIMIENTO DEL PLAN DE TRABAJO FONDO GOES

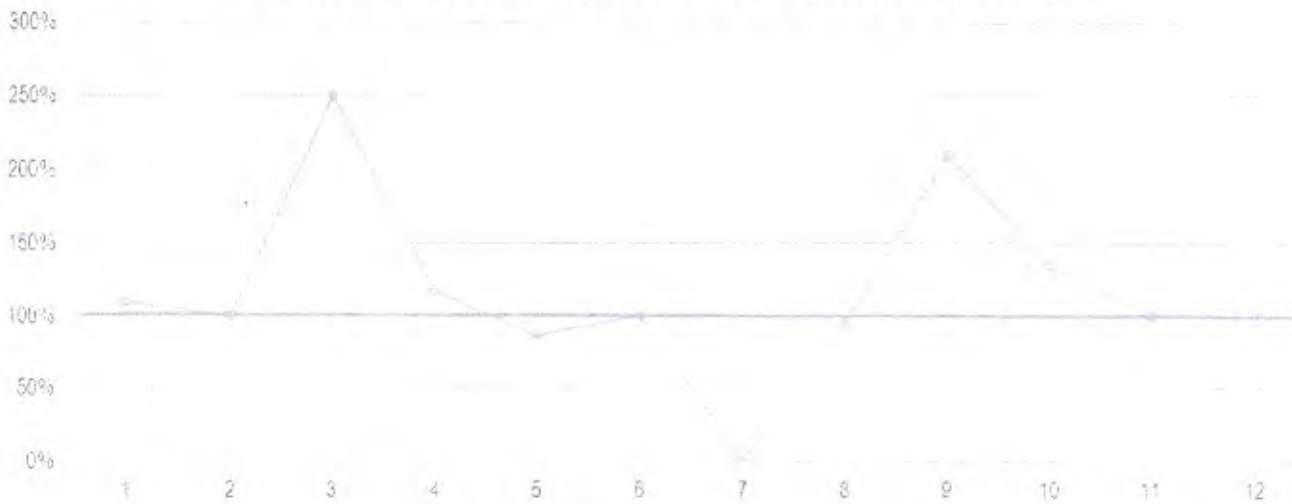

En el mes de febrero del 2014 se cumplió la meta de manera global en un 109.4%, lo que significa que se encuentra dentro del rango establecido (80% a 120%). En la gráfica anterior, se muestran las actividades que estaban programadas a realizar en dicho mes, en que se observa lo siguiente:

- Tres actividades están por arriba del límite máximo, como son: "Emisión y elaboración de pasaportes especiales". Y "Emisión de Constancias de no restricción migratoria", "Capacitaciones temas relativos a la gestión migratoria institucional" ya que aumento la demanda de solicitudes de Pasaportes Especiales y de constancias de no restricción migratorias y se brindó capacitaciones externas a los colaboradores de migración.
- 1 actividad que se encuentran debajo del límite inferior, que es: "Atención integral del migrante a personas extranjeras víctimas de trata y tráfico ilegal", ya que depende de la demanda.
- 4 actividades que se realizaron en un 100%, es decir cumplieron con lo establecido en el plan institucional, el cual se realizará informe de manera individual.

Cabe mencionar que se graficó las actividades que estaban programadas a acepción de las que tiene la cantidad "cero".

Plan Operativo 2014
Ministerio de Justicia y seguridad Pública
DIRECCIÓN GENERAL DE MIGRACIÓN Y EXTRANJERÍA

PERIODO: FEBRERO 2014

FONDO FAES

ESTRATEGICO		Acciones	Unidad de Medida	Responsable	Numero de personal que realizo la actividad	Programado	No Programada	Meta Real Mensual	Ejecucion	Observaciones	Acciones Correctivas
C	E										
4	4.1	Emisión y elaboración de pasaportes	Pasaportes emitidos	Departamento Emisión de Pasaportes	41	12690	1236	13926	13926	Aumento la demanda de usuarios	
4	4.1	Análisis, consulta de documentos y resolución de residencias, revocatorias, declaraciones sin lugar y procedimientos administrativos	Resoluciones otorgadas	Departamento de Extranjería	5	688	27	525	525	Se refleja aumento en el otorgamiento de residencias ya que se está resolviendo de acuerdo a la demanda actual.	
4	4.1	Diligencias y resoluciones de nacionalización y naturalización	Resoluciones otorgadas	Departamento de Extranjería	26	6	0	6	6	Disminuyó en un total de la demanda actual en este tipo de trámite.	
4	4.1	Órdenes de salida (prorrogas, visas múltiples, avales de visas y permisos)	Trámites concedidos	Departamento de Extranjería Sección de Visas, Prorrogas y Permisos Especiales	4	181	0	181	155	Disminuyó la demanda de usuarios en este ítem	
4	4.1	Coordinación con instituciones para el apoyo a repatriados	Coordinaciones realizadas	Departamento Atención al Migrante - Monitoreo y seguimiento a repatriados	2	8	0	8	6	Disminuyeron las solicitudes por las personas retornadas.	
6	6.3	Recepción, atención y entrevistas a los connacionales en vuelos federales y vuelos comerciales, y terrestres.	Entrevistas realizadas	Departamento Atención al Migrante - Centro de recepción a repatriados	24	3166	97	3263	3263	Esta cantidad depende de ICE según los vuelos federales que se reciben con Salvadoreños Retornados y la cantidad de connacionales en vuelo comercial varía mensualmente.	
4	4.1	Atención integral del migrante a personas extranjeras víctimas de trata y tráfico ilegal	Personas atendidas	Departamento Atención al Migrante - CAM		2	2	2	1	La demanda varía.	
4	4.1	Apoyo a la ejecución del Plan de Acción 2013-2014, del Consejo Nacional Contra la Trata de Personas, desde la competencia de la DGME	Reportes elaborados	Departamento Atención al Migrante - TRATA	1		3	4	4	Se llevó a una jornada de trabajo, en la cual se socializó el Plan de trabajo del Comité Técnico del Consejo Nacional Contra la Trata de personas, correspondiente al año 2014-2015, garantizando que cada institución asuma lo que le corresponde en el tema de acuerdo a su competencia institucional.	
		Capacitar al personal de la DGME sobre trata de personas	Personas capacitadas	Departamento Atención al Migrante - TRATA		20	0	20	20	Personal del Departamento de Atención al Migrante (Programa Bienvenido a Casa y Centro de Atención a Migrantes) sobre Derechos Humanos de las Personas Migrantes Refugiadas en la Región Mesoamericana. Realizó parte su Protocolo y Asistencia, con el Auspicio de OIM y ACNUR.	
3	4.1	Emisión de certificaciones de Movimientos Migratorios a particulares e instituciones del Estado (FGR, PMC, juzgados y otros)	Certificaciones de Movimientos Migratorios	Unidad de Movimientos Migratorios y Restricciones	4	1000	165	1165	1165	Aumento las certificaciones de movimientos migratorios por la demanda de usuarios	
4	4.1	Registros de ingresos de oficios de restricciones y levantamientos, y modificaciones al sistema de restricciones.	Oficios ingresados	Unidad de Movimientos Migratorios y Restricciones	3	1156	0	1156	1088	Disminuyó la cantidad oficios ingresados y/o modificados en el sistema, debido que las instituciones no remiten la cantidad de oficios previstos.	
4	4.1	Emisión de Constancias de no restricción migratoria	Constancias emitidas	Unidad de Movimientos Migratorios y Restricciones	4	20	22	42	42	Aumento la demanda de solicitudes de Constancias por parte de los usuarios	
		Capacitaciones internas relativas a la gestión migratoria institucional	Capacitaciones	Escuela Migratoria	1	2	1	3	3	Se realizaron capacitaciones externas	
		Gestión de administración financiera de la institución	Informes	Dirección Administración Financiera Departamento de Finanzas	8	1	0	1	1		

ESTRATEGICO		Acciones	Unidad de Medida	Responsable	Numero de personal que realiza la actividad	Programado		Meta Real Mensual	Ejecución	Observaciones	Acciones Correctivas
C	E					No Programado					
		Gestión de administración de personal institucional.	Informes	Dirección Administración Financiera Depto. Desarrollo Humano	7	1	0	1	1		
		Gestión de administración de Seguridad institucional	Informes	Dirección Administración Financiera Seguridad Institucional	16	1	0	1	1		
		Gestión de administración de acciones logísticas de la institución	Informes	Dirección Administración Financiera Departamento de Logística	42	0	0	0	0	Esta actividad no estaba programada en este mes en el fondo FAES	
		Supervisión a proyectos, en análisis, gestión y ejecución.	Supervisiones	Dirección Administración Financiera Proyectos de Infraestructura		2	15	17	17	Se realizaron visitas no programadas a Terrero de CEPA en Comalapa(2) Frontera Las Chavetas(2), Frontera El Amalio(1), Casa Paseo Escalón(2) Frontera El Poy(1) Casa Salvador del Mundo(2)	
		Adecuación en las instalaciones de la Sucursal Central y Santa Ana	Remodelación finalizada	Dirección Administración Financiera Proyectos de Infraestructura		0	0	0	0	Esta actividad no estaba programada en este mes en el fondo FAES	
		Instalación de caseta prototipo de control migratorio de transporte de carga Frontera La Hachadura	Caseta instalada	Dirección Administración Financiera Proyectos de Infraestructura	1	0	0	0	0	Esta actividad no estaba programada en este mes en el fondo FAES	
		Acondicionamiento de dormitorios en Aeropuerto Internacional El Salvador	Dormitorios instalados	Dirección Administración Financiera Proyectos de Infraestructura		0	0	0	0	Esta actividad no estaba programada en este mes en el fondo FAES	
		Adecuación en los puestos fronterizos El Poy y San Cristóbal; instalación de agua potable en Frontera El Poy	Puestos remodelados	Dirección Administración Financiera Proyectos de Infraestructura		0	0	0	0	Esta actividad no estaba programada en este mes en el fondo FAES	
		Readecuación de bodegas en La Chacra	Bodegas readecuadas	Dirección Administración Financiera Proyectos de Infraestructura		0	0	0	0	Esta actividad no estaba programada en este mes en el fondo FAES	
		Gestión de administración de las compras institucionales.	Informes	Dirección Administración Financiera Unidad de adquisiciones y contrataciones	2	1	0	1	1		
4	4.1	Apoyar a organismos regionales e internacionales vinculados al tema migratorio (CRM, OCAM, CA-4, Reuniones bilaterales	Reuniones realizadas	Secretaría General	2	0	1	1	1		
		Participar en reuniones o enlaces de temas específicos y seguimientos a los proyectos institucionales	Informes	Secretaría General		3	1	4	4		
		Gestión comunicacional de la DGME	Informes	Unidad de Comunicaciones	3	1	0	1	1		
		Gestión de administración de documentos y estadísticas	Informes	Unidad de Planificación y Desarrollo	1	0	0	0	0	Esta actividad no estaba programada en este mes en el fondo FAES	
4	4.1	Gestión administrativa y operativa jurídica	Informes	Unidad Jurídica	8	1	0	1	1		
		Gestión de atención a usuarios internos y externos	Informes	Unidad de Acceso a la Información	4	1	0	1	1		

ESTRATEGICO		Acciones	Unidad de Medida	Responsable	Numero de personal que realiza la actividad	Programado		Meta Real Mensual	Ejecución	Observaciones	Acciones Correctivas
C	E					No Programado					
26	26.1	Adquisición de Equipo informático	Proyecto	Unidad de Tecnología de Información y Comunicaciones	2	0	0	0	0	Esta actividad no estaba programada en este mes en el fondo FAES	
26	26.2	Desarrollo de Nuevos Sistemas / Módulos	Sistemas desarrollados	Unidad de Tecnología de Información y Comunicaciones	5	1	0	1	1	Se ha desarrollado el Sistema de Control de Combustible	
4	4.1	Generar relaciones de tecnología y cruce de información con otras instituciones gubernamentales, no gubernamentales, nacionales y extranjeras.	Relaciones realizadas	Unidad de Tecnología de Información y Comunicaciones	4	0	0	0	0	Esta actividad no estaba programada en este mes en el fondo FAES	
4	4.1	Gestión de investigaciones y análisis de la DOME	Informes	Unidad de Investigaciones y Análisis	3	1	0	1	1		
4	4.1	Fortalecer la coordinación interinstitucional para mejorar la gestión y seguridad migratoria	Informes	Dirección de Control Migratorio	2	1	0	1	1	Se realizaron reuniones con RREE, PNC y OCEA	
4	4.1	Registros de entradas y salidas de nacionales y extranjeros	Registros de personas	Departamentos de Control Aéreo, Terrestre y Marítimo	198	63500	0	63500	57757	Durante el mes de febrero el registro migratorio no llegó a lo programado	
		Apertura de nuevos puestos fronterizos	Puesto fronterizo habilitado	Departamento de Control Terrestre y Marítimo	2	0	0	0	0	Esta actividad no estaba programada en este mes en el fondo FAES	
4	4.2	Operativos e inspecciones en conjunto con la PNC, para el combate de la Trata y Tráfico de Personas	Operativos e inspecciones realizadas	Unidad de Patrullas Migratorias	10	30	55	85	85	Trabajo conjunto con la división de Control Migratorio y Fiscal de la PNC, verificando centros de bienestar, conveniencia, bares etc. Así como en caminos y otros lugares fronterizos	
		Apoyo Operativo a departamentos y unidades de la Dirección de Control Migratorio	Apoyos operativos realizados	Unidad de Patrullas Migratorias	4	700	10	710	710	Se está reforzando con personal en todas las fronteras, por falta de personal en control migratorio	
		Control Migratorio Móvil	Controlés móviles realizados	Unidad de Patrullas Migratorias	4	150	180	330	330	Debido a las buenas coordinaciones de trabajo se está saliendo con elementos de la PNC a controles vehiculares y patidajes.	
		Estudio de implementación de nuevas tarifas aeroportuarias	Estudio presentado	Departamento de Control Aéreo	2	0	0	0	0	Esta actividad no estaba programada en este mes en el fondo FAES	
4	4.1	Informes de rutas críticas sobre combate y prevención de los delitos de trata y tráfico de personas en fronteras.	Informes	Unidad de Análisis de Gestión Migratoria	3	0	0	0	0	Esta actividad no estaba programada en este mes en el fondo FAES	
		Brindar consultas a las diferentes áreas de la DOME	Consultas brindadas	Unidad de Análisis de Gestión Migratoria	4	1500	0	1500	1495	Durante el mes de febrero no se varió lo proyectado en consultas realizadas.	
4	4.1	Registros de personas prechequeadas	Registros de personas Prechequeadas	Unidad de Prechequeo	7	4200	382	4200	4282	Incrementa la cantidad de personas vejado por las linternas en Esquipulas	
TOTAL					457	69889	2251	708316	598564		

ELABORADO POR: ING. ANGÉLICA MARÍA ANDRÉU CHAMARRÍA

FECHA: 06 de marzo de 2014

FIRMA:

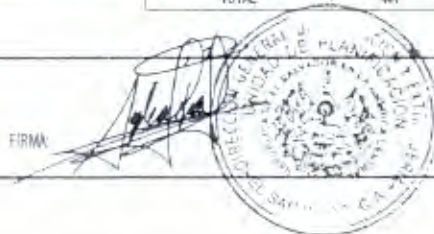

AUTORIZADO POR:

LIC. PÉCTOR ANTONIO RODRÍGUEZ

FECHA: 10 de marzo de 2014

FIRMA Y SELLO:

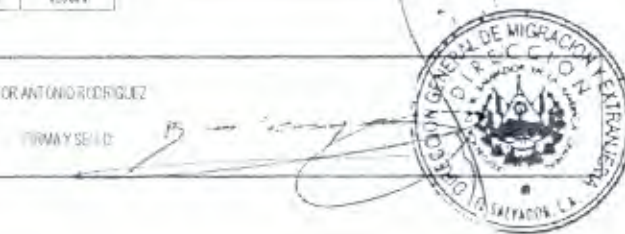

ANÁLISIS DEL PLAN DE TRABAJO FONDO FAES

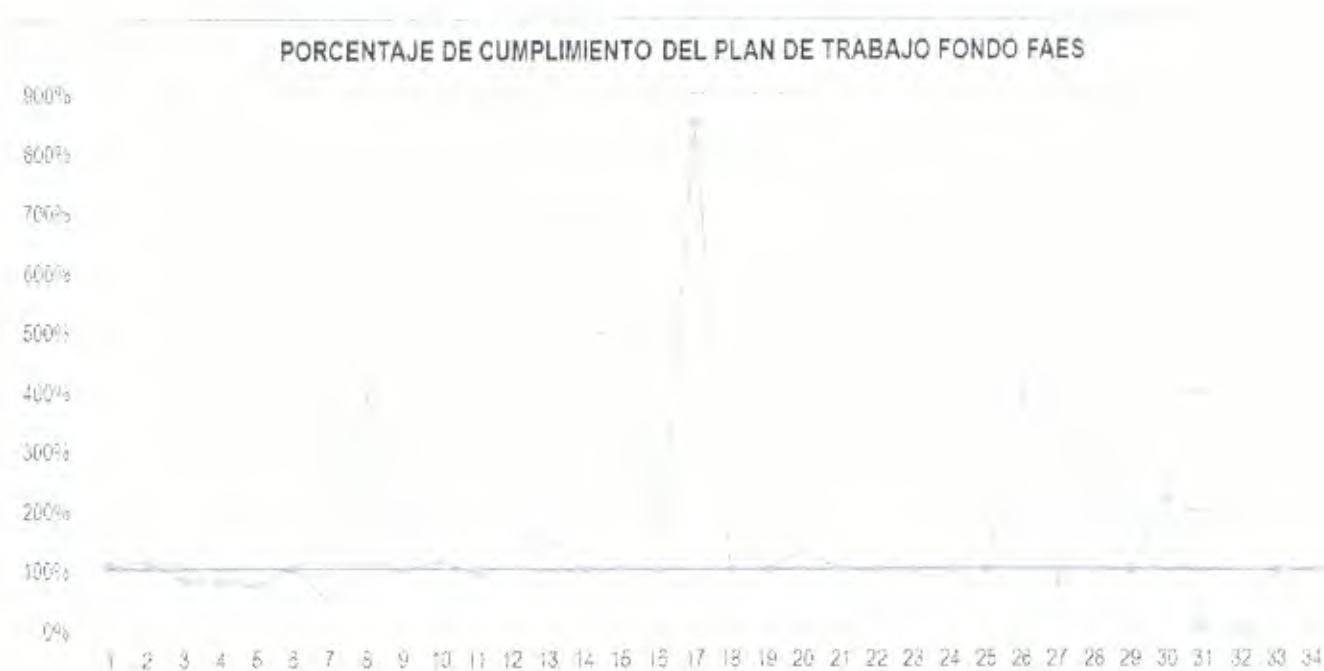

En el mes de febrero del 2014 se cumplió la meta de manera global en un 85%, lo que significa que se encuentra dentro del rango establecido (80% a 120%). En la gráfica anterior, se muestran las actividades que estaban programadas a realizar en dicho mes, en que se observa lo siguiente:

- Siete actividades están por arriba del límite máximo, como son: "Apoyo a la ejecución del Plan de Acción 2013-2014, del Consejo Nacional Contra la Trata de Personas, desde la competencia de la DGME", "Emisión de Constancias de no restricción migratoria", "Capacitaciones temas relativos a la gestión migratoria institucional", "Supervisión a proyectos, en análisis, gestión y ejecución.", "Participar en reuniones o enlaces de temas específicos y seguimientos a los proyectos institucionales", "Fortalecer la coordinación interinstitucional para mejorar la gestión y seguridad migratoria", "Operativos e inspecciones en conjunto con la PNC, para el combate de la Trata y Tráfico de Personas".
- 4 actividades que se encuentran debajo del límite inferior, dos de ellas no estaba programadas y las otras dependieron de la demanda de los usuarios.
- 22 actividades se encuentran dentro del rango establecido, una actividad se realizó este mes pero no estaba programada, como es: "Apoyar a organismos regionales e internacionales vinculados al tema migratorio (CRM, OCAM, CA-4, Reuniones bilaterales".

Cabe mencionar que se graficó las actividades que estaban programadas a acepción de las que tiene la cantidad "cero".