



DIRECCIÓN GENERAL DE MIGRACIÓN Y EXTRANJERÍA



INFORME DE RENDICIÓN DE CUENTAS

Junio 2011 a Mayo 2012



ORGANIGRAMA





ORGANIGRAMA DE LA DIRECCIÓN GENERAL DE MIGRACIÓN Y EXTRANJERÍA

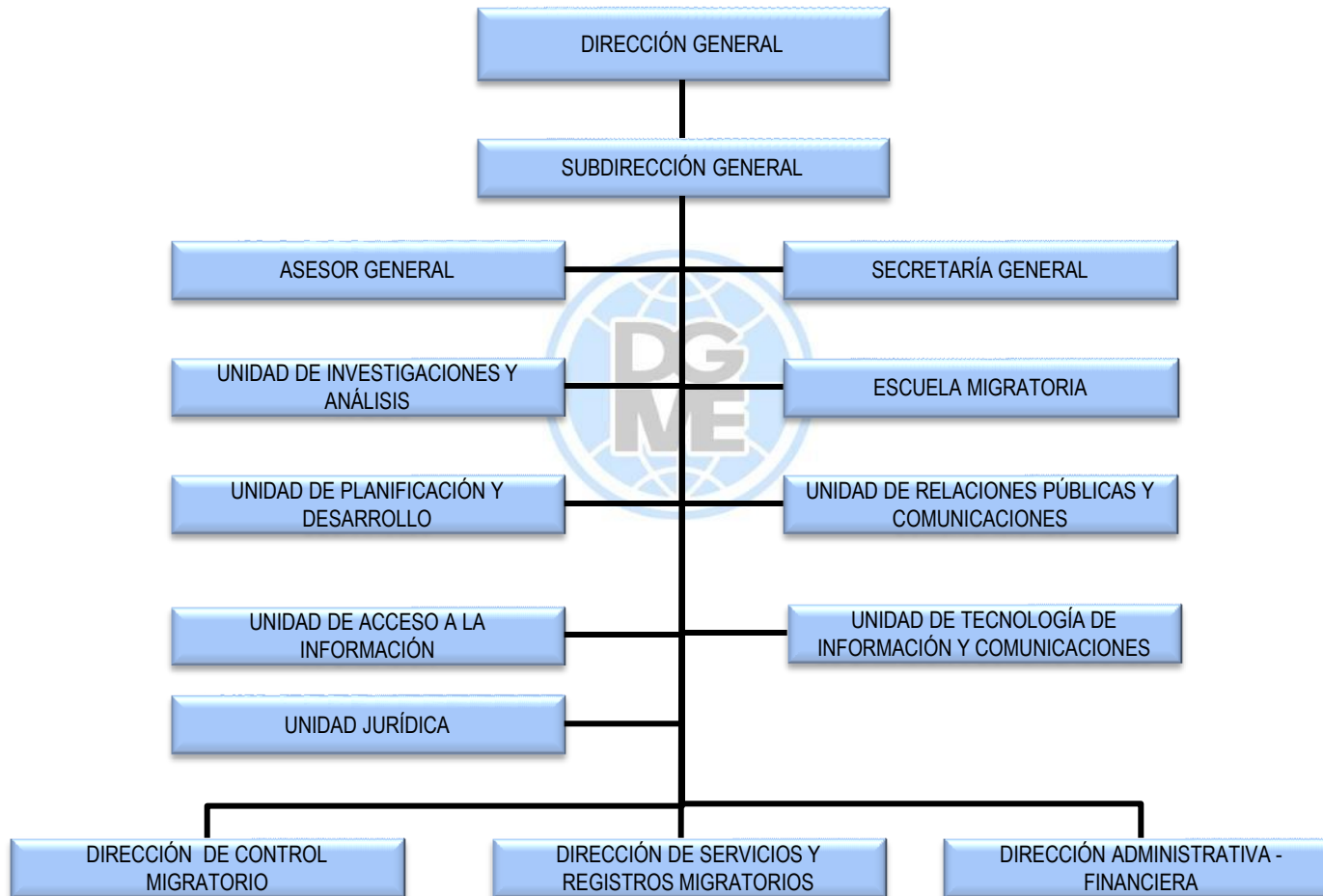

Aprobado el 07 de Febrero del año 2012.

FORTALECIMIENTO INSTITUCIONAL

La DGME junto con otras instituciones que forman parte del Gabinete de Seguridad, realizaron reunión de trabajo para homologar procedimientos sobre la Detención Arbitraria del Sistema de Naciones Unidas.



Se realizó la XXXV Reunión Ordinaria de la Comisión Centroamericana de Directores de Migración (OCAM), con el propósito de dar seguimiento al Acuerdo de Intercambio de Información de Seguridad Migratoria que existe entre los países de la región.



Se capacitó al personal de la DGME sobre los temas de Seguridad Aeroportuaria y Detección de Documentos Fraudulentos, impartido por la Embajada de los Estado Unidos.



ESCUELA MIGRATORIA

La Escuela Migratoria fue creada en octubre de 2011, con la finalidad de mejorar cada uno de los servicios que proporciona la Dirección General de Migración y Extranjería, ya que el espectro de temas proporcionados se va adecuando a las exigencias actuales en la prestación de servicios. Así mismo, se pretende que los empleados no solo conozcan funciones propias del cargo que desempeñan, si no que puedan tener la capacidad de manejar los conocimientos de otras áreas y direcciones. A la fecha se han capacitado 81 colaboradores y oficiales



OFICINA DE ACCESO A LA INFORMACIÓN

La Dirección General de Migración y Extranjería lanzó la apertura de la Unidad de Acceso a la Información, el 07 de Mayo recibiendo un total de 17 solicitudes y 258 orientaciones y respuestas a usuarios sobre información de esta Institución. Mejorando el sistema de denuncias que esta institución ya contaba.

Se coordinó la creación de la pagina web de la Dirección General de Migración y Extranjería en la cual se reflejan los servicios y el portal de transparencia que le ofrece al ciudadano los servicios y la Información oficiosa.





PROYECTOS Y SERVICIOS



DIRECCIÓN DE CONTROL MIGRATORIO

APERTURA DE NUEVAS FRONTERAS

**PUENTE DE LA AMISTAD
DICIEMBRE 2011**



Ubicado en
Pasaquina, La Unión



**PUERTO LA UNIÓN CENTROAMERICANA
OCTUBRE 2011**



Ubicado en
Puerto La Unión Cutuco



FRONTERA PERQUÍN
AGOSTO 2011



Ubicado en
Perquín Morazán



MEJORAS EN NUESTROS SERVICIO

INICIO DE PRECHEQUEO TERRESTRE DE ENTRADA
SEPTIEMBRE 2011



INSTALACIÓN DE PUESTO MÓVIL EN PUENTE INTEGRACIÓN
ENERO 2012



Ubicado en
Victoria, Cabañas



MEJORAMIENTO DEL ÁREA DE SALIDA EN AEROPUERTO INTERNACIONAL DE EL SALVADOR
MARZO 2012





MINISTERIO DE JUSTICIA Y SEGURIDAD PÚBLICA

DIRECCIÓN GENERAL DE MIGRACIÓN Y EXTRANJERÍA



MOVIMIENTOS MIGRATORIOS DE JUNIO DE 2011 A MAYO 2012

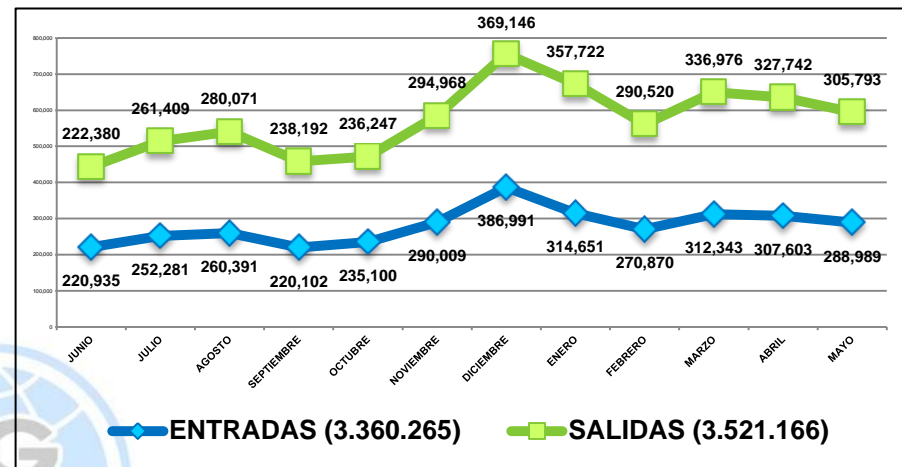
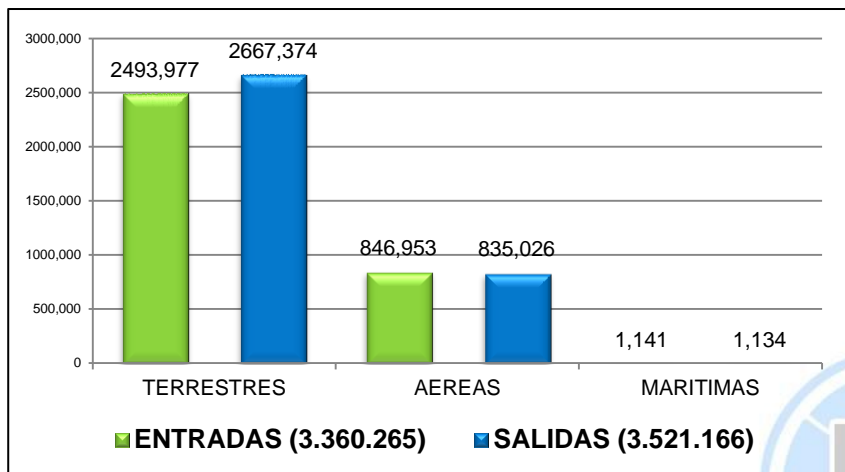

TOTAL: 6.881.431

DERIVACIONES A LA PNC DE JUNIO DE 2011 A MAYO 2012

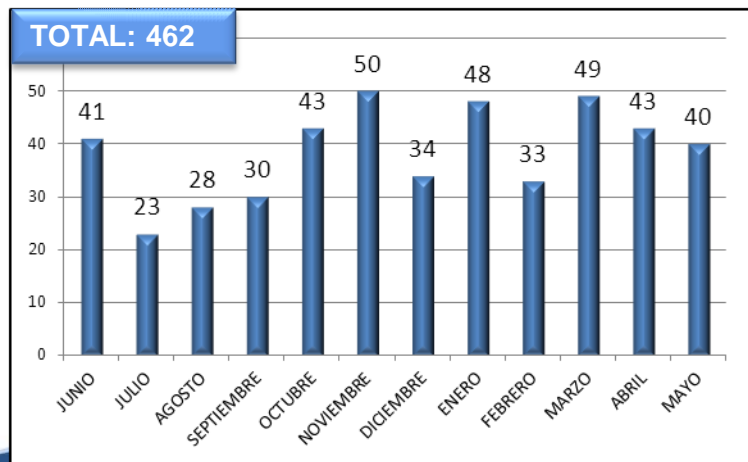

DELITO	TOTALES
TRÁFICO ILEGAL DE PERSONAS	121
USO Y TENENCIA DE DOCUMENTOS FALSOS	102
APROPIACIÓN O RETENCIÓN DE CUOTAS	11
ESTAFA	8
TEN. POR. COND. ILE. IRRESP. ARMA FUEGO	7
HURTO	6
OTROS	207
TOTALES	462

DIRECCIÓN DE SERVICIOS Y REGISTROS MIGRATORIOS

DEPARTAMENTO DE EMISIÓN DE PASAPORTES

El Departamento de Emisión de Pasaportes brindó 390 consultas sobre emisión del documento de viaje, a la población salvadoreña durante el mes de agosto en la Feria de la Juventud realizada en el Centro de Ferias y Convenciones.



Durante la Feria de la Identidad efectuada en el municipio de Perquín, Morazán, en el mes de noviembre, se emitió un total de 112 pasaporte para los residentes de la zona.



**PASAPORTES EMITIDOS
DE JUNIO 2011 A MAYO 2012**

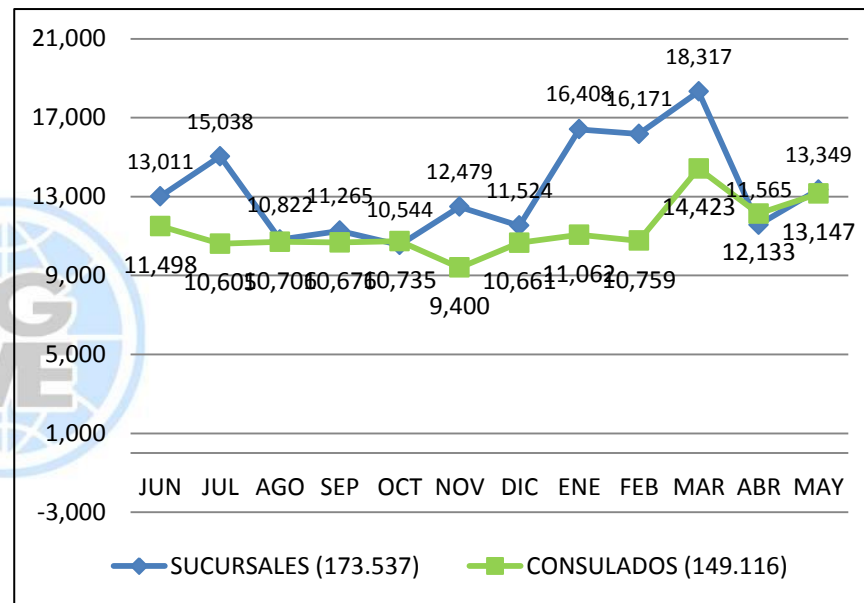
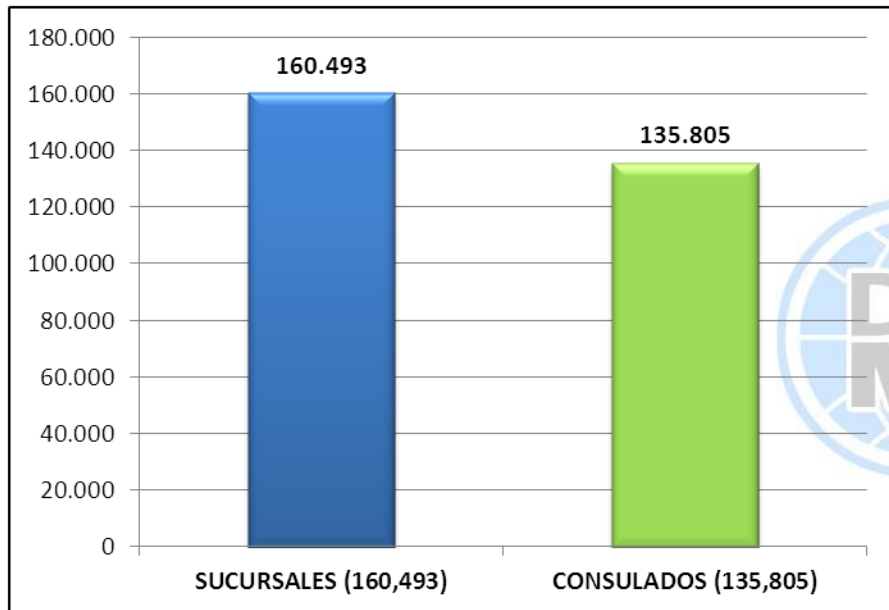

TOTAL: 296.298

DEPARTAMENTO DE EXTRANJERÍA

Durante este periodo el número de resoluciones de trámites de residencias temporales, definitivas, prórrogas de residencias, nacionalizaciones y naturalizaciones fue de 3,754 trámites.



RESIDENCIAS OTORGADAS

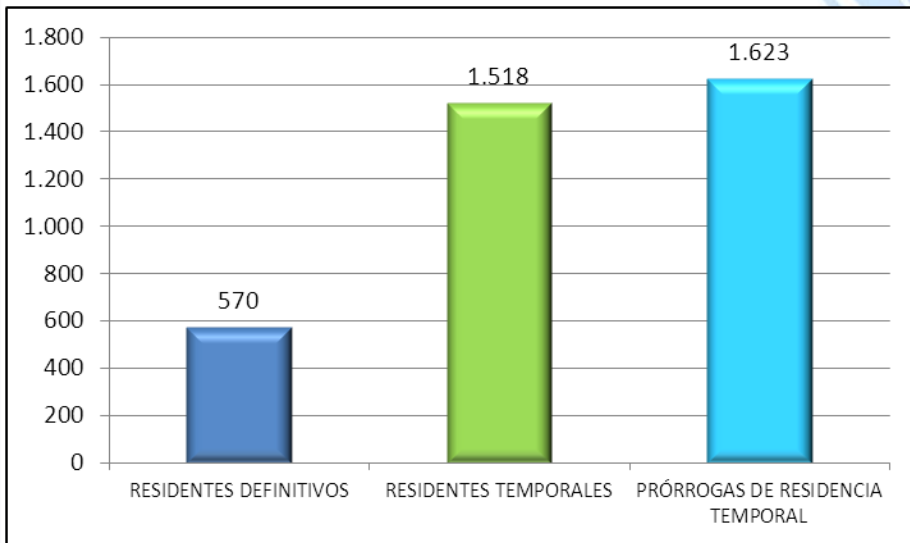

NACIONALIZACIONES Y NATURALIZACIONES OTORGADAS

NACIONALIZACIONES Y NATURALIZACIONES DE JUNIO DE 2011 A MAYO DE 2012

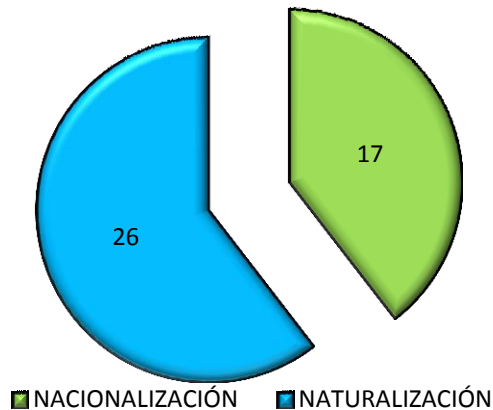

DEPARTAMENTO DE ATENCIÓN AL MIGRANTE

Se ha mejorado las instalaciones del Departamento de Atención al Migrante, con la finalidad de brindar una mejor atención a los repatriado/as que vienen vía Terrestre desde México hasta San Salvador; así como, crear las condiciones para que el personal pueda desempeñar su trabajo de manera eficiente.





EXTRANJEROS ATENDIDOS EN CAIM

TOTAL: 168

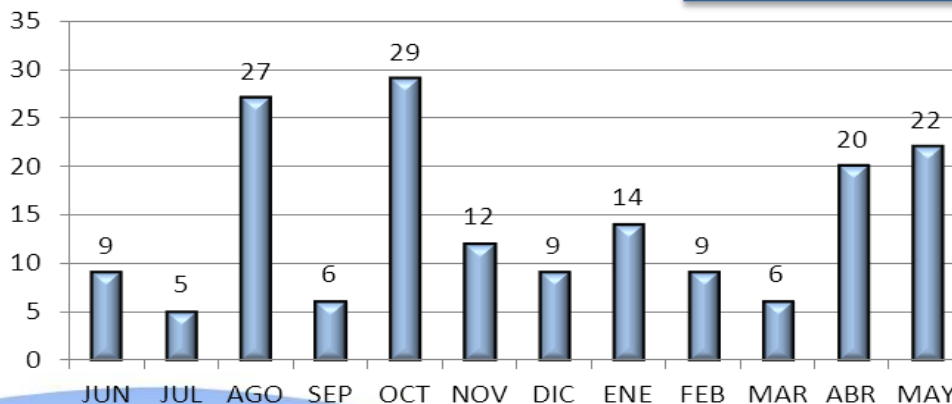



CURSOS QUE SE BRINDA	CANTIDAD
COMPUTACIÓN	7
ELECTRICIDAD	4
COSMETOLOGÍA	4
UÑAS ACRILICAS	3
ESTILISMO	3
MECANICA AUTOMOTRIZ	3
PANADERIA	1
CORTE Y CONFECCIÓN	1
INGLES	1
TOTAL	27

SERVICIOS	CANTIDAD
NOTIFICACION A FAMILIARES	90
TATUAJE	76
RECEPCION DE CURRICULUM	37
GRANOS BÁSICO	28
CONSULTA MEDICA	25
CALL CENTER	8
PROGRAMA EDUCAME	8
SOLICITUD DE TRABAJO	4
TOTAL	276

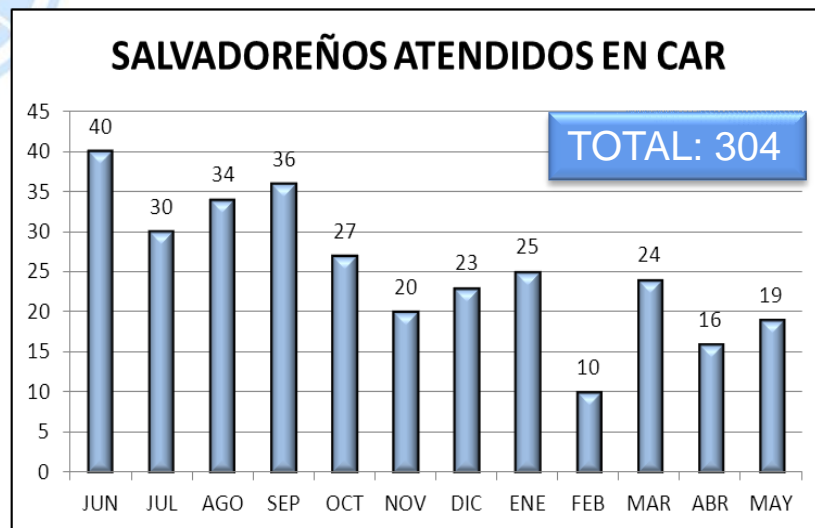

PROGRAMA BIENVENIDO A CASA

El Programa Bienvenido a Casa ha estrechado los lazos de coordinación con diferentes instituciones, como son: Relaciones Exteriores, PNC y Ministerio de Salud, para mejorar las condiciones a la llegada de salvadoreños y salvadoreñas, retornados por ambas vías.



SALVADOREÑOS RETORNADOS AL PAÍS DE JUNIO 2010 A MAYO 2011

SALVADOREÑOS RETORNADOS AL PAÍS DE JUNIO 2011 A MAYO 2012

