



**MINISTERIO DE SALUD  
REGION DE SALUD CENTRAL**



# **Informe Rendición de Cuentas Region de Salud Central Junio 2014- Mayo 2015**



**MINISTERIO DE SALUD  
REGION DE SALUD CENTRAL**



# **Caracterización de la Region de Salud Central**



# MINISTERIO DE SALUD REGION DE SALUD CENTRAL



## RED DE ESTABLECIMIENTOS SIBASI LA LIBERTAD

SIMBOLOGIA		
SIBASI	1	
HOSPITAL	1	
CASAS DE SALUD	1	
HEM	2	
CRSN	5	
ECOS FAMILIARES	25	
UCSF ESPECIALIZADAS	3	
UCSF INTERMEDIAS	22	
UCSF BASICAS	21	
LABORATORIO CLINICO	16	
CONSULTORIO	25	
ESTABLECIMIENTOS CON FOSALUD	10	

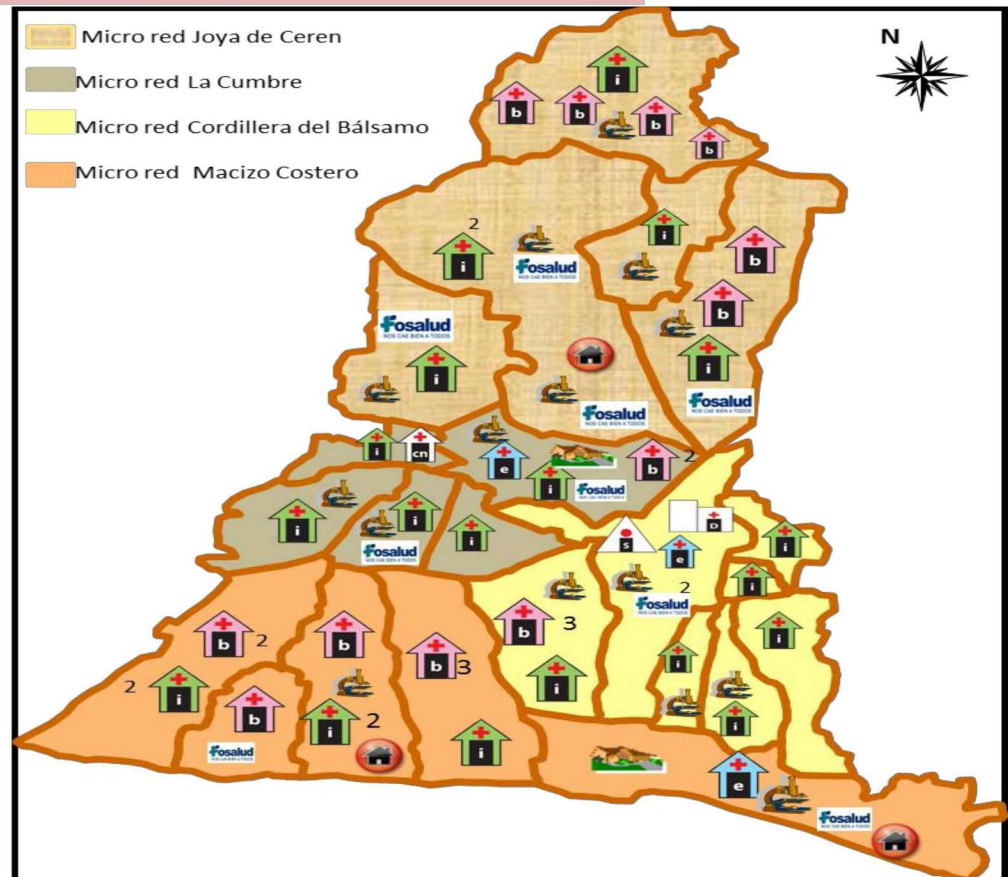



# MINISTERIO DE SALUD REGION DE SALUD CENTRAL



## RED DEPARTAMENTAL CHALATENANGO

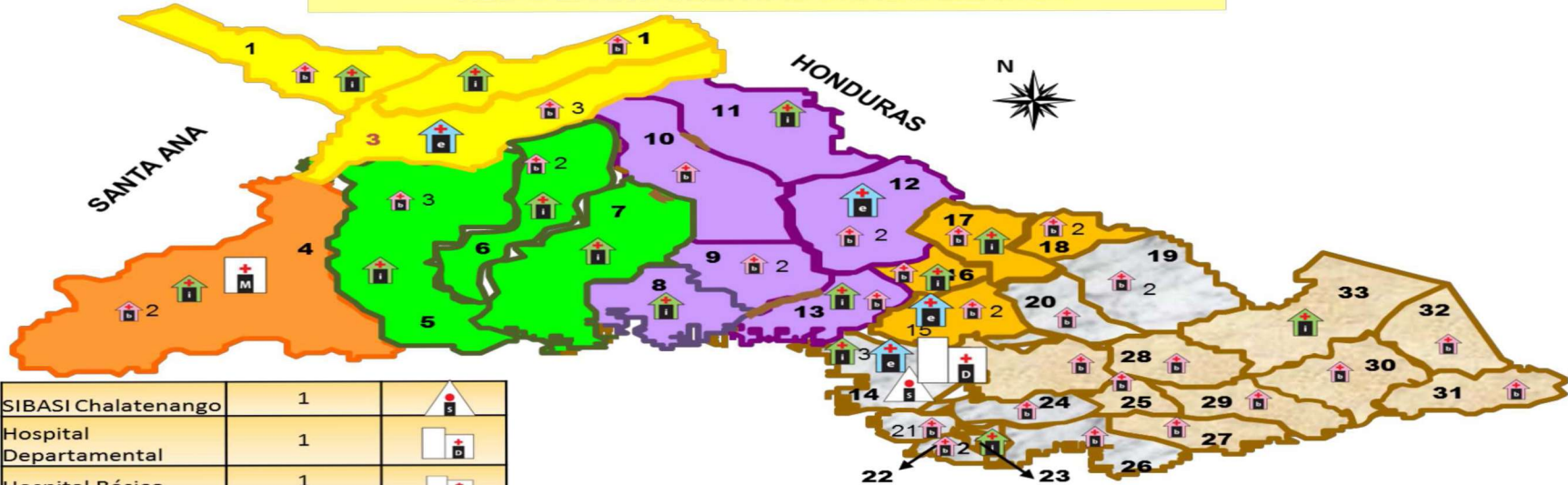

SIBASI Chalatenango	1	
Hospital Departamental	1	
Hospital Básico	1	
Establecimiento FOSALUD	24	
UCSF Especializada	4	
UCSF Intermedias	30	
UCSF Básicas	28	
Ecos Familiares	56	
Ecos Especializados	4	
Laboratorio Regional	1	
Laboratorio Clínico	7	
Consultorios Odontológicos	30	
HEM	2	

- Micro red La Palma
- Micro red Nueva Concepción
- Micro red Tejutla
- Micro red Dulce Nombre de María
- Micro red Chalatenango
- Micro red Concepción Quezaltepeque



## RESUMEN DE LA GESTION PRESUPUESTARIA DE LA REGION DE SALUD POR PROCEDENCIA DE FONDOS Y NIVEL DE EJECUCION.

(ENERO A DICIEMBRE 2014)



NIVEL DE ATENCION	FONDO GENERAL	RECURSOS PROPIOS	TOTAL	% DE EJECUCION
PRIMER NIVEL DE ATENCION	\$21,653,330.00	\$0.00	\$21,653,330.00	99.5%
HOSPITAL NACIONAL SAN RAFAEL	\$13,206,643.22	\$1,253,035.78	\$14,459,679.00	100%
HOSPITAL NACIONAL NUEVA CONCEPCION	\$2,599,151.84	\$51,433.80	\$2,650,585.64	99.90%
HOSPITAL NACIONAL DE CHALATENANGO	\$ 4, 680,530.00	\$270,597.96	\$ 4,951,127.96	99.87%
<b>TOTAL</b>	<b>\$42,139,655.06</b>	<b>\$1,575,067.54</b>	<b>\$43,714,722.60</b>	<b>100%</b>



# ASIGNACION PRESUPUESTARIA DE LA REGION DE SALUD POR PROCEDENCIA DE FONDOS Y NIVEL DE EJECUCION AÑOS 2010, 2011, 2012, 2013, 2014.

MINISTERIO DE SALUD  
GOBIERNO DE  
**EL SALVADOR**  
UNÁMONOS PARA CRECER

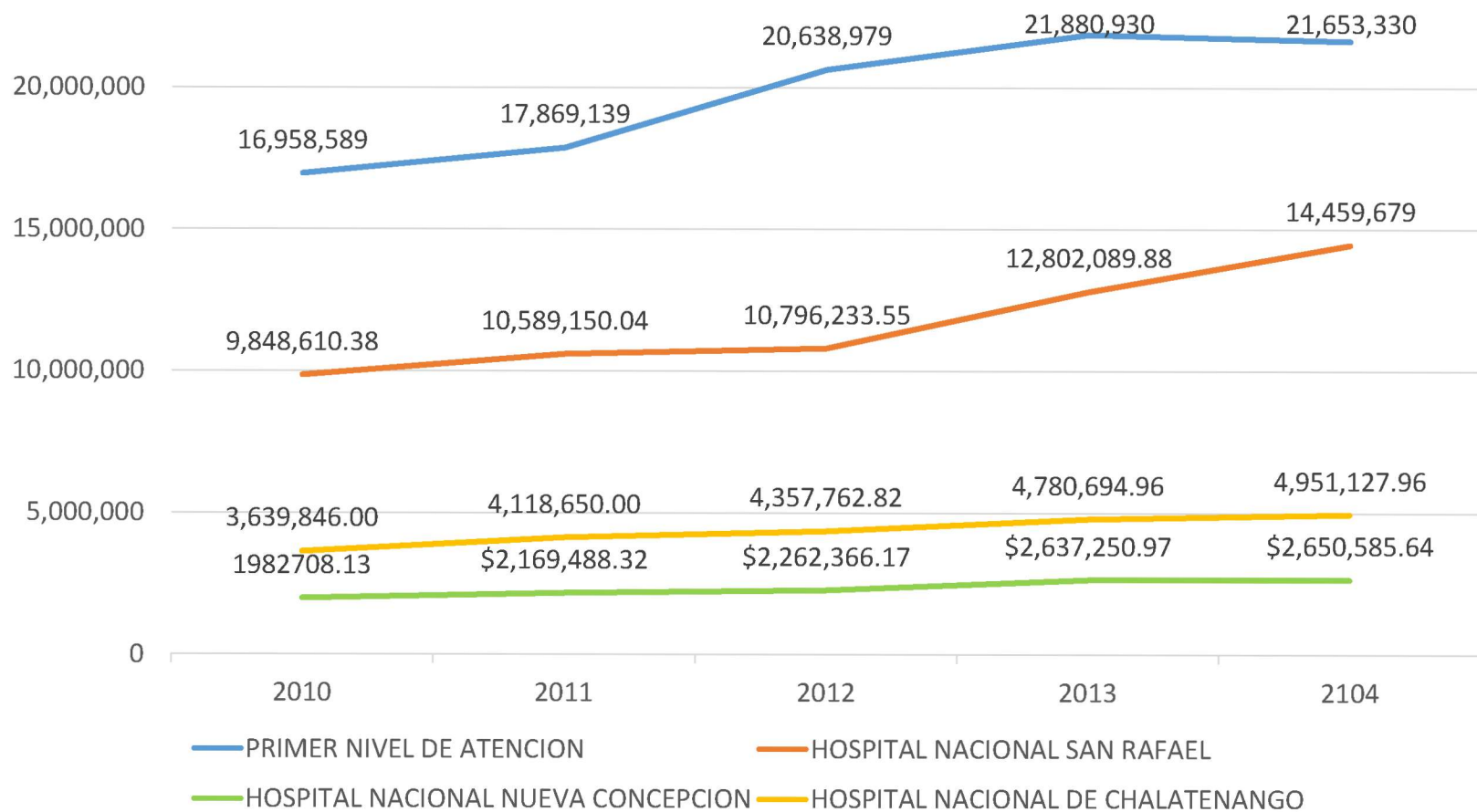



**DESARROLLO Y MEJORA DE LA  
INFRAESTRUCTURA SANITARIA EN LOS  
ESTABLECIMIENTOS DE LA RIIS.  
JUNIO 2014 A MAYO 2015**



**INVERSION DE \$2.8 MILLONES DE DOLARES.**

<b>Descripción Poner tipo de obra (UCSF, Hogar de espera materna, etc) nivel de avance.</b>	<b>Costo incluye pre inversión, diseño, Construcción y mantenimiento</b>	<b>Costos en equipamiento y mobiliario</b>	<b>Fuente de financiamiento</b>
UCSF Termopilas, La Libertad	\$ 180,000.00	-	BID
UCSF Intermedia Ciudad Arce, La Libertad	\$1,068,346.07	\$441,544.97	PEIS/ Alcaldia
UCSF Intermedia Comalapa, Chalatenango.	\$389,070.93	-	FISDL
UCSF Intermedia Agua Caliente, Chalatenango	\$304,649.13	-	FISDL
Laboratorio Clínico Regional El Coyolito, Chalatenango	\$206,786.12	\$26,958.07	BID/PRIDES
Hogar de Espera Materna Guarjila, Chalatenango	\$15,000.00	\$3,628.69	Region Central/PLAN Internacional/UNAB



**DESARROLLO Y MEJORA DE LA  
INFRAESTRUCTURA SANITARIA EN LOS  
ESTABLECIMIENTOS DE LA RISS.  
JUNIO 2014 A MAYO 2015**



<b>Descripción Poner tipo de obra (UCSF, Hogar de espera materna, etc) nivel de avance.</b>	<b>Costo incluye pre inversión, diseño, Construcción y mantenimiento</b>	<b>Costos en equipamiento y mobiliario</b>	<b>Fuente de financiamiento</b>
Mejoras de infraestructura (pintado exterior del hospital Nacional de Chalatenango)	\$10,986.69	0	FONDO GENERAL
Mejoras en hospitalización de pacientes delicados en el segundo piso. Hospital Nacional de Chalatenango.	\$5,820.27	\$10,083.58	FONDO GENERAL
Creación de unidad de salud mental. Hospital Nacional de Chalatenango.	\$2,412.18	\$99.00	FONDO GENERAL
Preinstalaciones para equipo de rayos x digital, Sala No.3 del servicio de Radiología y Ultrasonido en Hospital Nacional San Rafael.	\$5,083.13	-	Fondo General y Recursos Propios





**DESARROLLO Y MEJORA DE LA  
INFRAESTRUCTURA SANITARIA EN LOS  
ESTABLECIMIENTOS DE LA RISS.  
JUNIO 2014 A MAYO 2015**



Descripción Poner tipo de obra (UCSF, Hogar de espera materna, etc) nivel de avance.	Costo incluye pre inversión, diseño, Construcción y mantenimiento	Costos en equipamiento y mobiliario	Fuente de financiamiento
Mejoras en equipo rayos X Colimador y de plata Recuperador de plata Hospital Nacional Nueva Concepción.	-	\$2,175.25 \$3,400	Fondo propio
Mejoras en el área de hospitalización Medina interna y Cirugía. Hospital Nacional Nueva Concepción.	\$2,634.58	-	Fondo general
Video Electroencefalografo. (Hospital Nacional San Rafael)		\$24,000.00	Fondos propios
Lampara Cielitica para cirugía Mayor LED (Hospital Nacional San Rafael)		\$47,556.72	Fondos propios
Mesa quirúrgica para cirugía mayor tipo universal (Hospital Nacional San Rafael)		\$70,000.00	Fondos propio
Mantenimiento de UCSF.	\$169,364.05		Fondo General
<b>TOTAL</b>	<b>\$2,207,725.15</b>	<b>\$629,446.28</b>	



**DESARROLLO Y MEJORA DE LA  
INFRAESTRUCTURA SANITARIA EN LOS  
ESTABLECIMIENTOS DE LA RIIS.  
JUNIO 2014 A MAYO 2015**



Inauguración UCSF Intermedia Ciudad Arce



Inauguración Laboratorio Regional El Coyolito, Chalatenango



Mejoras en Hospitalización Delicados Hospital Nacional de Chalatenango



**MINISTERIO DE SALUD  
REGION DE SALUD CENTRAL**



# **AVANCES Y RESULTADOS DE LA REFORMA DE SALUD.**



## REDUCCION MORTALIDAD MATERNA E INFANTIL



- Mortalidad Materna:

2014: 11, con una razón de  $77 \times 100,000$  nv. (Anual).

2015: 2, con una razón de  $24.7 \times 100,000$ nv (Enero a Junio).

- Mortalidad Infantil:

2014: 150, con una razón de  $10.5 \times 1,000$  nv (anual).

2015: 74, con una razón estimada de  $10 \times 1,000$ nv (Enero a Junio).



# ATENCIÓN INTEGRAL A LA NIÑEZ



## Inscripcion Infantil Menor de 8 dias

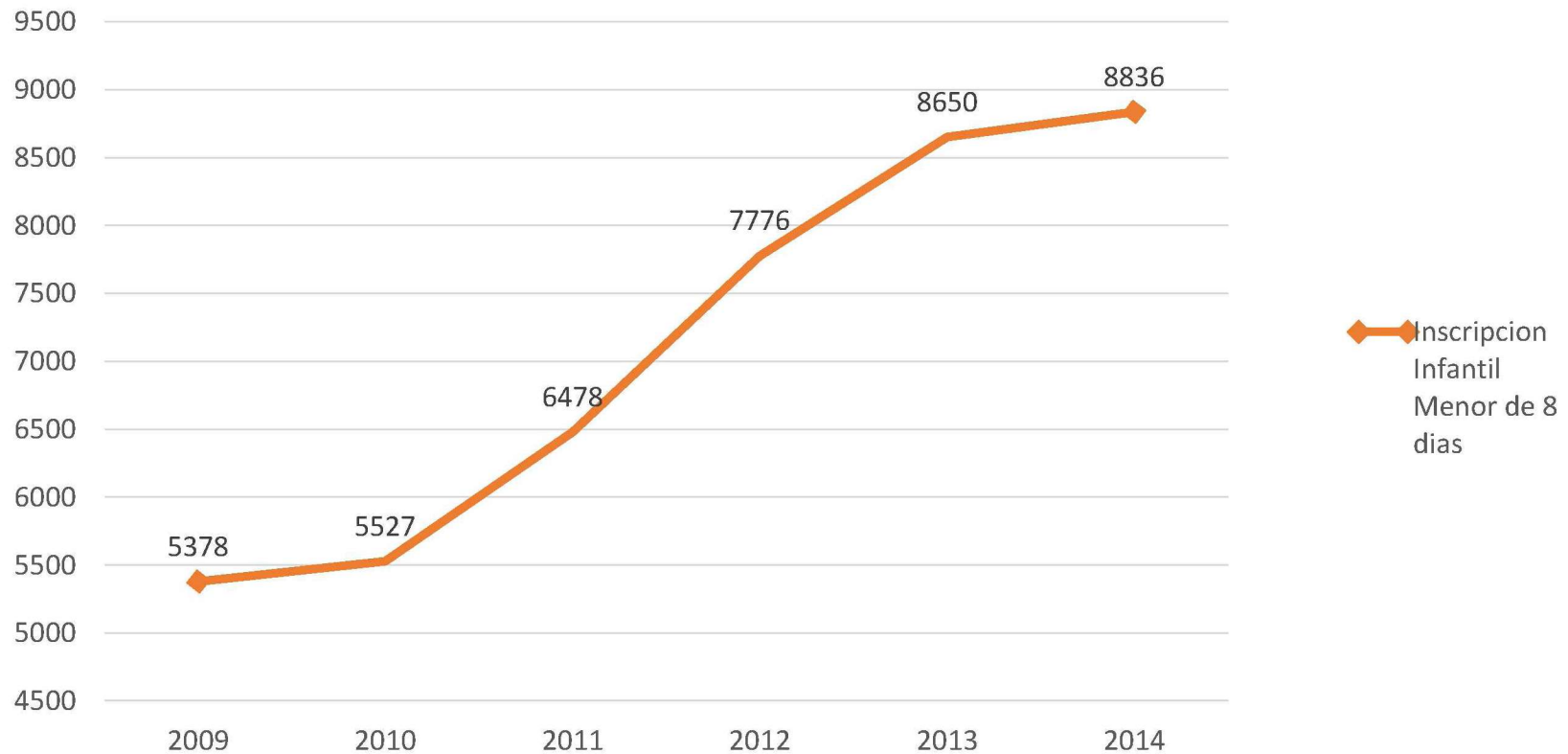



# ATENCION INTEGRAL A LA NIÑEZ



## Inscripcion Infantil menor de 1 año

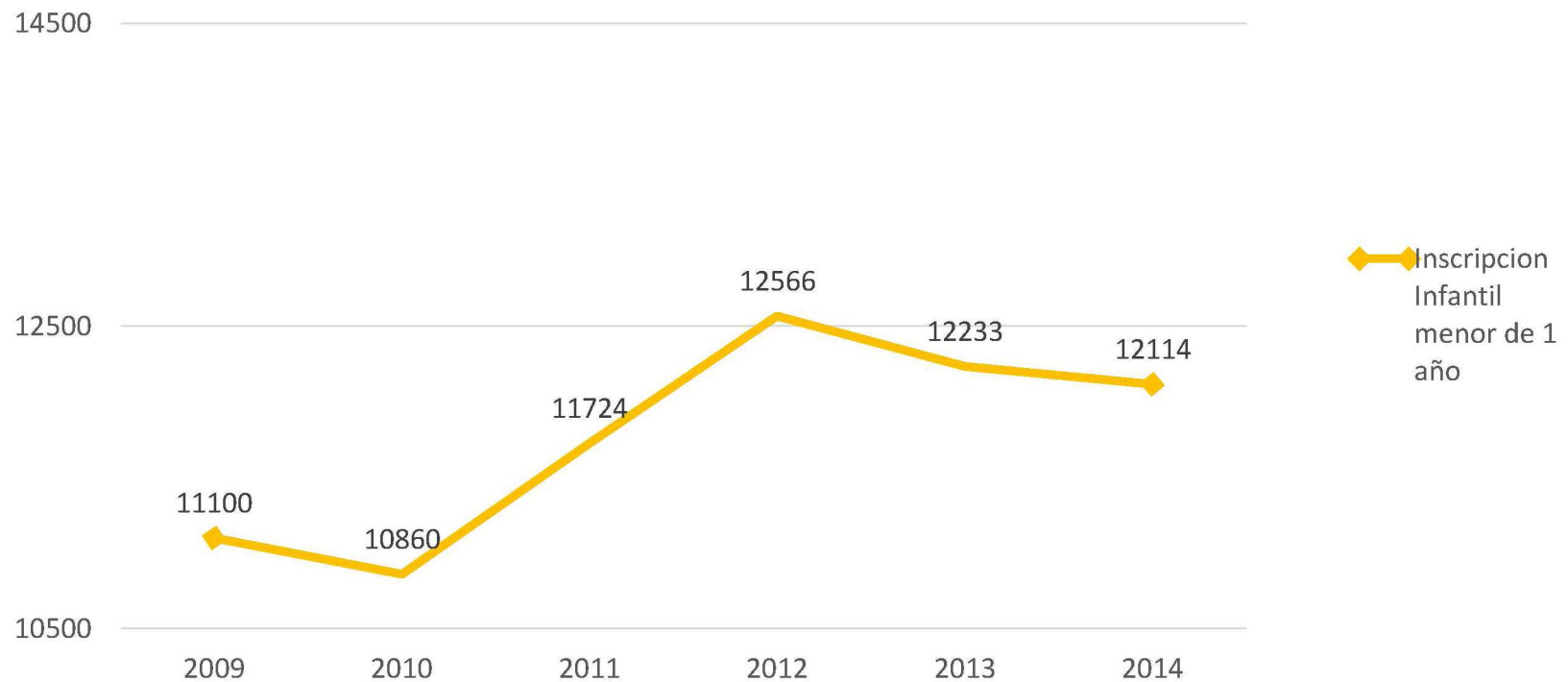



# ATENCIÓN INTEGRAL A LA MUJER



## Inscripciones Maternas

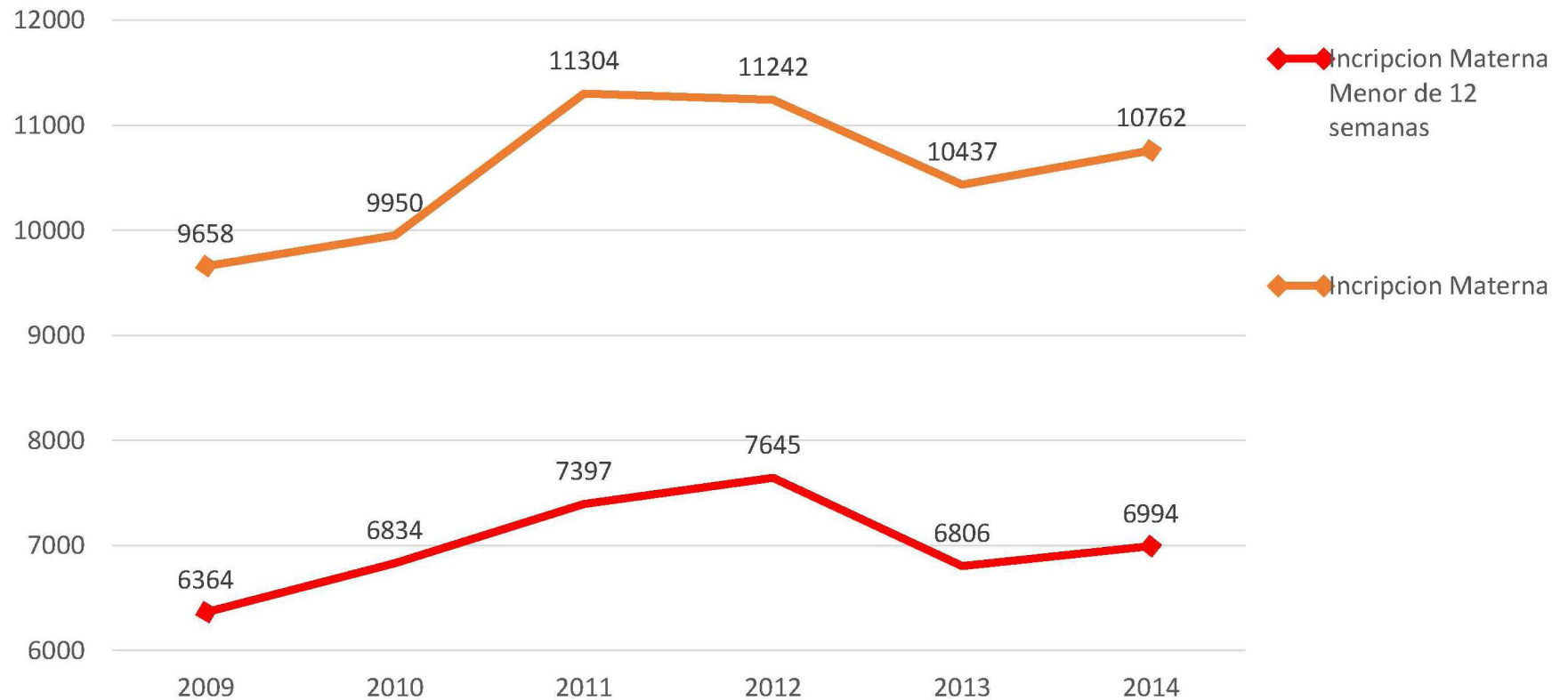



# ATENCION INTEGRAL A LA MUJER



## PARTOS INSTITUCIONALES

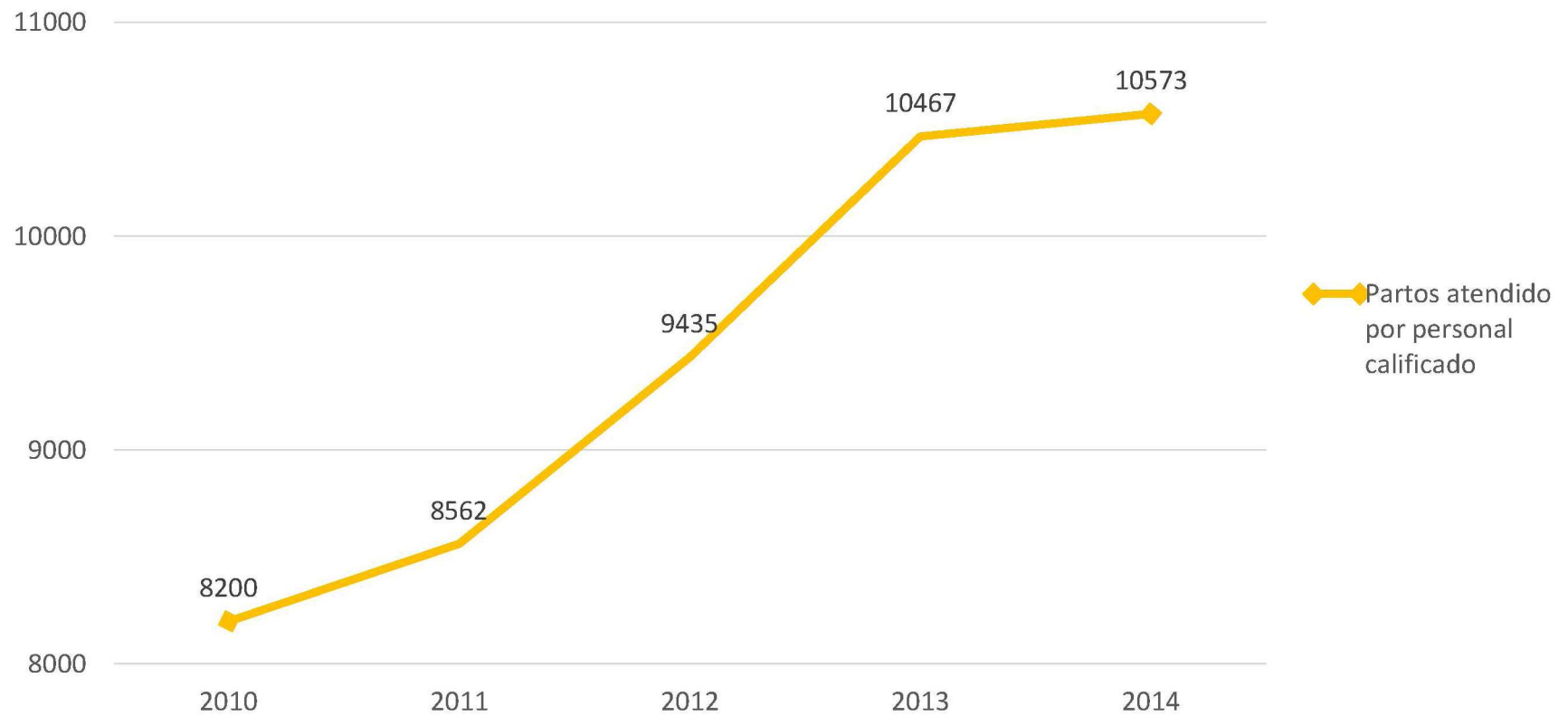





# ATENCION INTEGRAL A LA MUJER



## PARTOS COMUNITARIOS

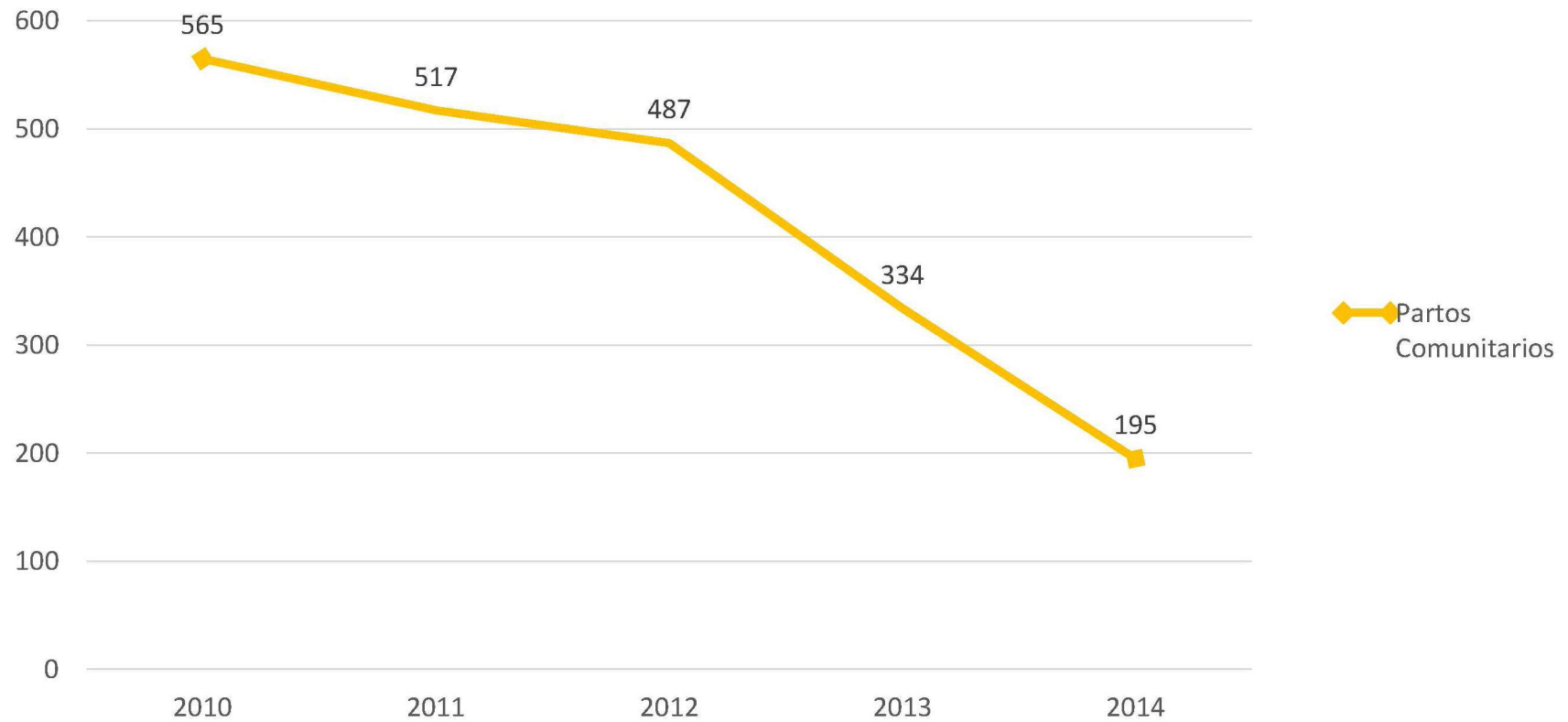



# VACUNACION



## VACUNACION 2013

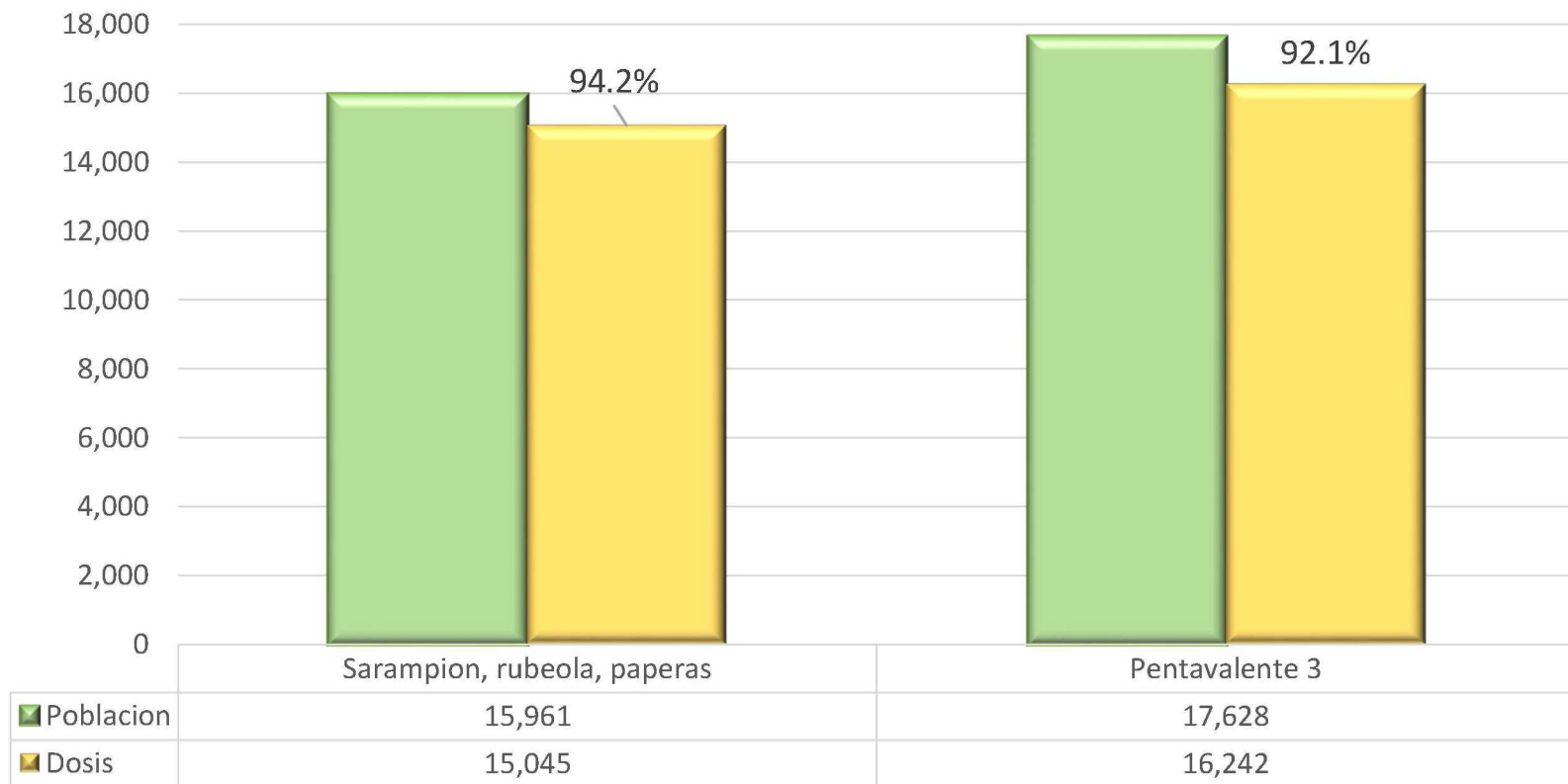



# VACUNACION



## VACUNACION 2014

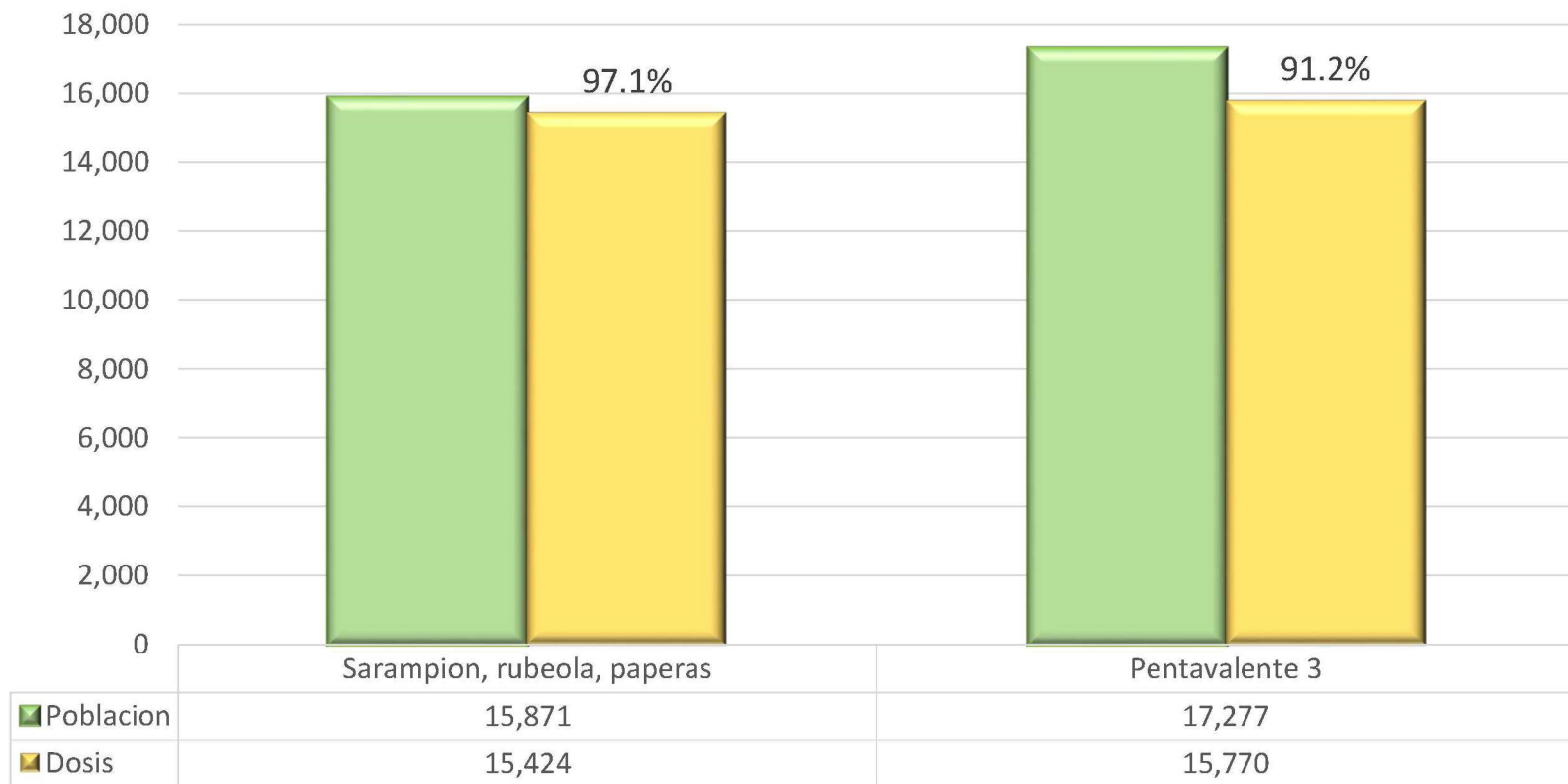



# ATENCIONES PREVENTIVAS

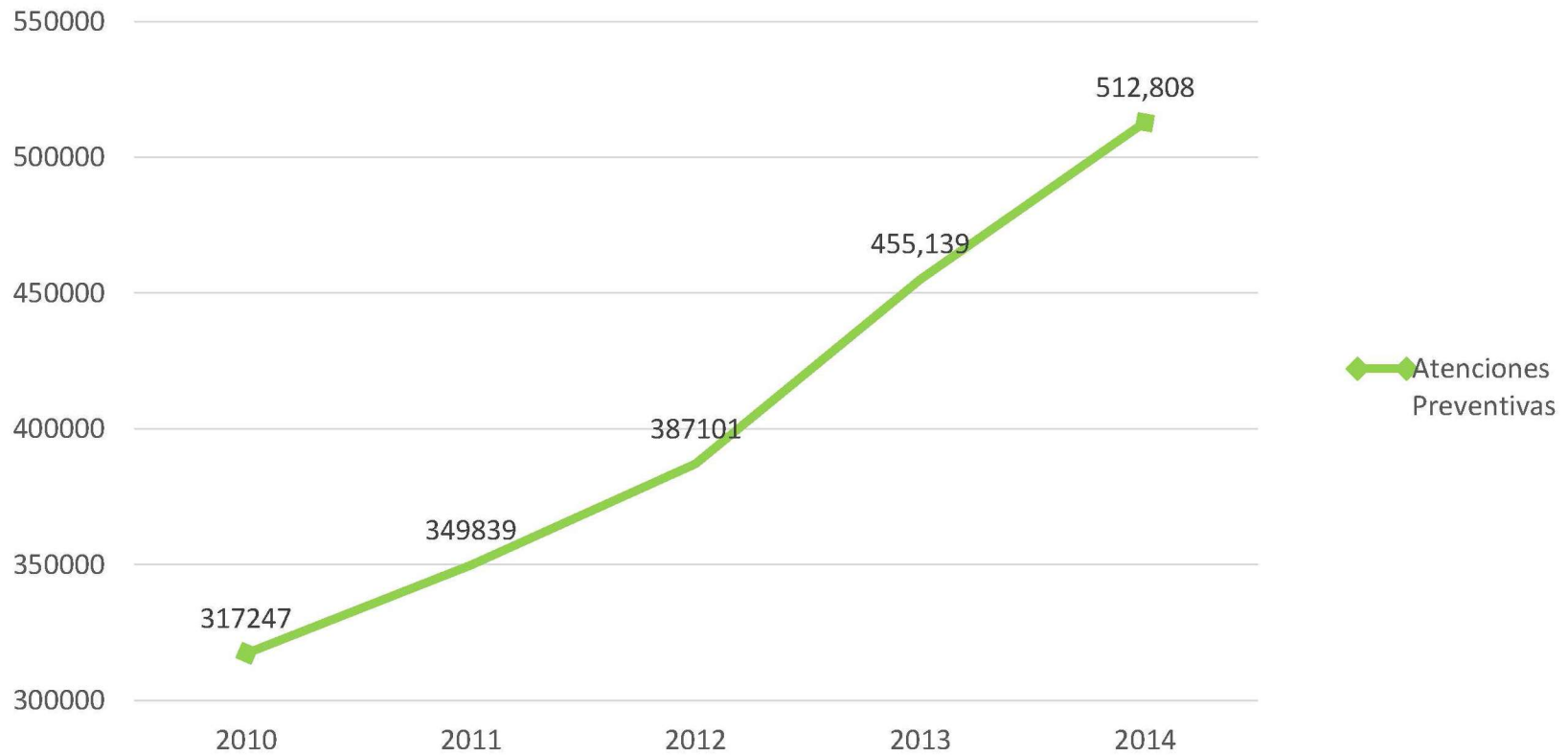



# ATENCIONES CURATIVAS

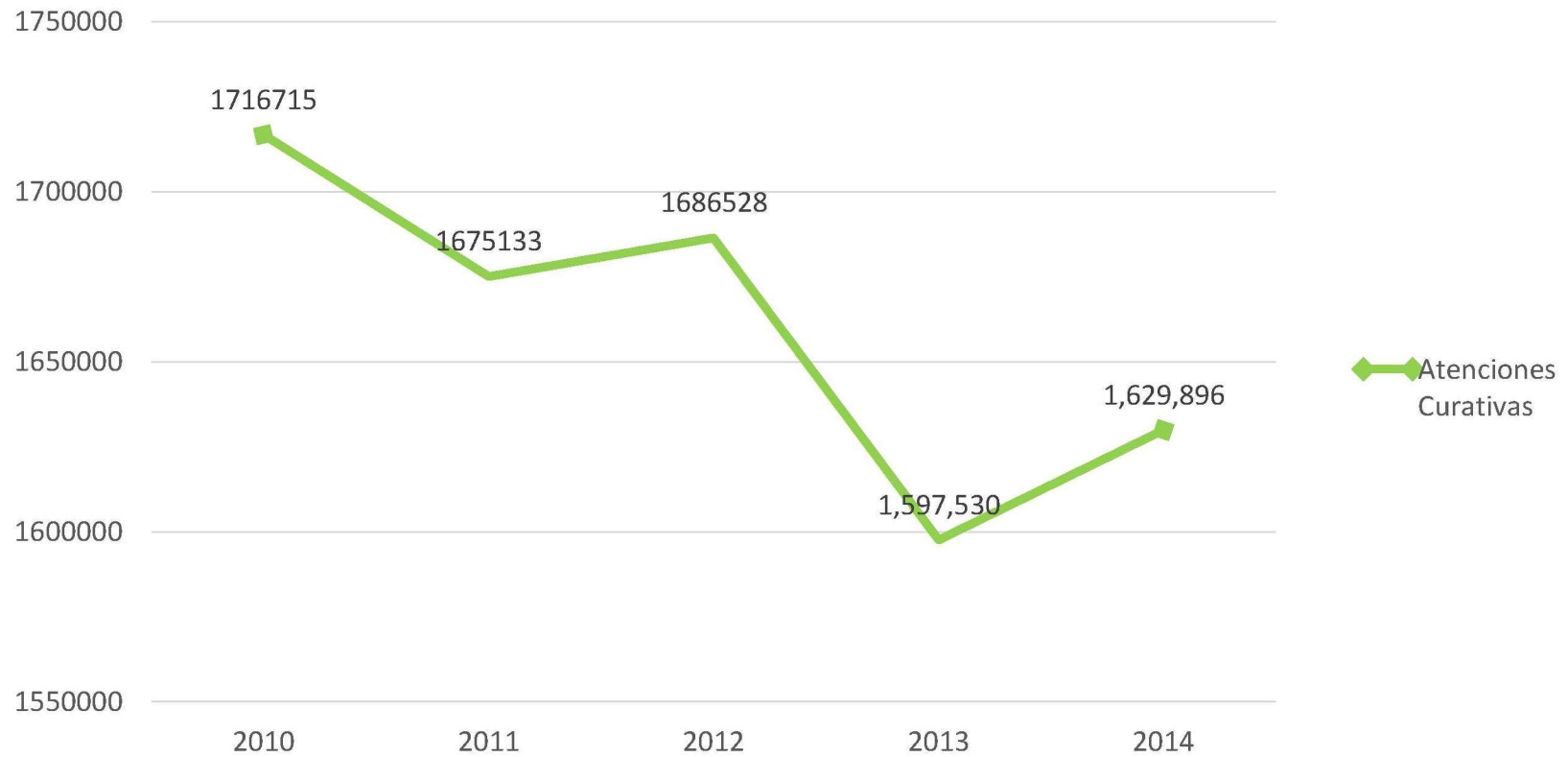



## CIUDAD MUJER COLON



- Se han fortalecido los programas de detección y tratamiento de cáncer de mama, cáncer de cérvix.
- Se está apoyando a las RISS en la atención integral a víctimas de violencia de género.
- Se han acercado los servicios de Salud Sexual y reproductiva a las mujeres de los municipios aledaños a Ciudad Mujer

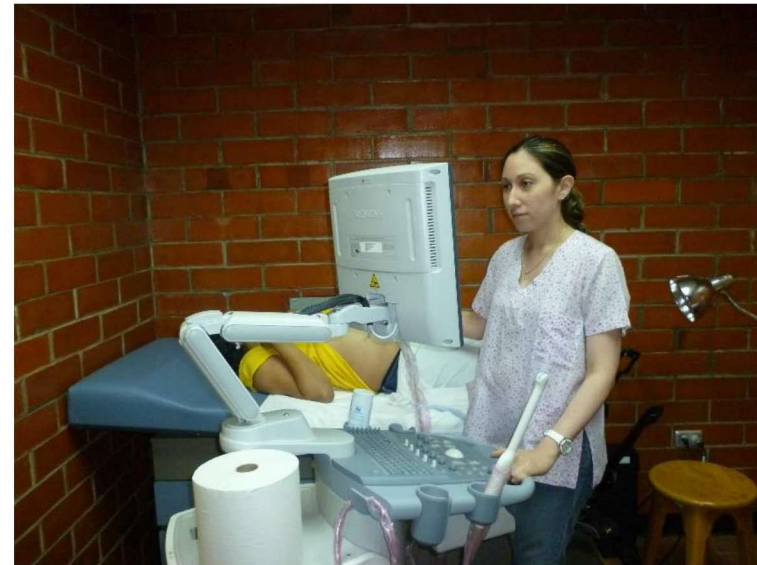



# CIUDAD MUJER COLON

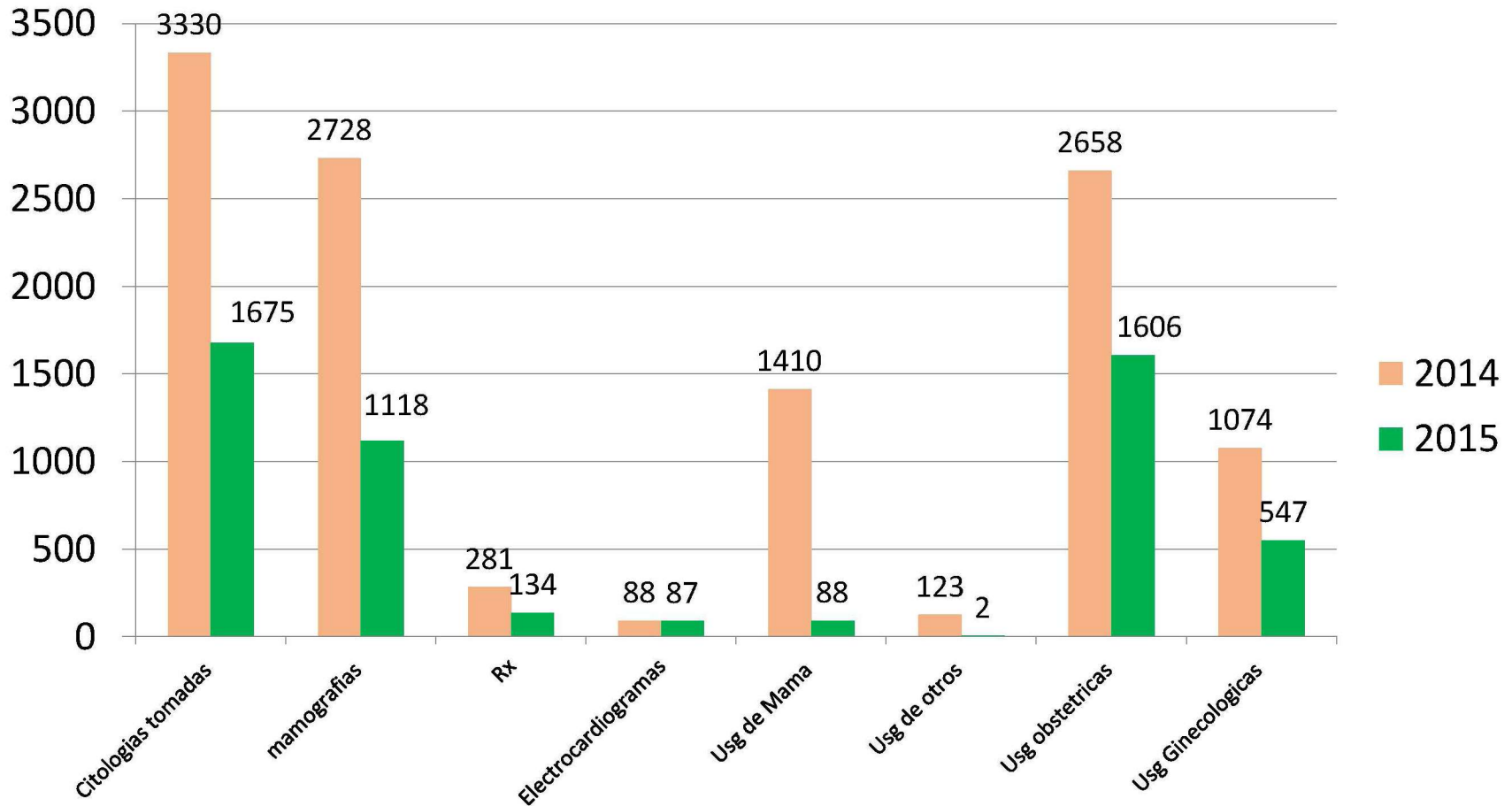



# AVANCES, DIFICULTADES Y RETOS EN EL TRABAJO EN RIISS



## AVANCES.

- A partir del 2010 se impulsan estrategias para el funcionamiento del sistema de salud en Redes integradas e integrales.
- La Red regional esta conformada por dos redes departamentales, 11 microrredes intermunicipales 30 microrredes municipales.
- Los Consejos de gestión municipales, intermunicipales, departamentales y regionales mensualmente realizan trabajo coordinado y sinérgico orientado a realizar:
  - Análisis de la situación de salud, evaluación y cumplimiento de indicadores, mejora de la provisión de servicios de salud, Medir el funcionamiento del sistema de referencia, retorno e interconsulta.





## AVANCES, DIFICULTADES Y RETOS EN EL TRABAJO EN RIISS



### AVANCES.

- Participación de representantes del Foro Nacional de Salud en las reuniones de los consejos de gestión departamentales e Intermunicipales. Que genera espacios para resolver las diferentes necesidades de la población.
- Diseño y medición periódica de los indicadores de proceso y de impacto de los servicios de salud, que se realiza en la RED con la participación de los Hospitales y los niveles locales, FOSALUD, Foro Nacional de Salud.





# AVANCES, DIFICULTADES Y RETOS EN EL TRABAJO EN RIISS



## RETOS.

- Continuar impulsando procesos de gestión orientados a mejorar la calidad, eficiencia y eficacia de los servicios de salud, a partir del funcionamiento de los comités de Gestión Regional, Departamental e Intermunicipal.





## SATISFACCION DE LA POBLACION CON LOS SERVICIOS DE SALUD.



- **En el SIBASI Chalatenango se cuenta con un 89% de satisfacción de usuarios.**
- Se han realizado 350 encuestas de satisfacción de usuarios externos y de las 350 personas encuestadas 311 personas estaban satisfechas con el servicio brindado lo que nos hace un **89 %** de satisfacción de usuarios en las atenciones brindadas.
- **En el SIBASI La Libertad se cuenta con un 90.1% de satisfacción de los usuarios.**
- Se han realizado 288 encuestas de satisfacción de usuarios, de las 288 personas encuestadas 262 estaban satisfechas con el servicio brindado lo que hace un **90.1%** de satisfacción.



# MINISTERIO DE SALUD REGION DE SALUD CENTRAL ABASTECIMIENTO DE MEDICAMENTOS EN LA REGION

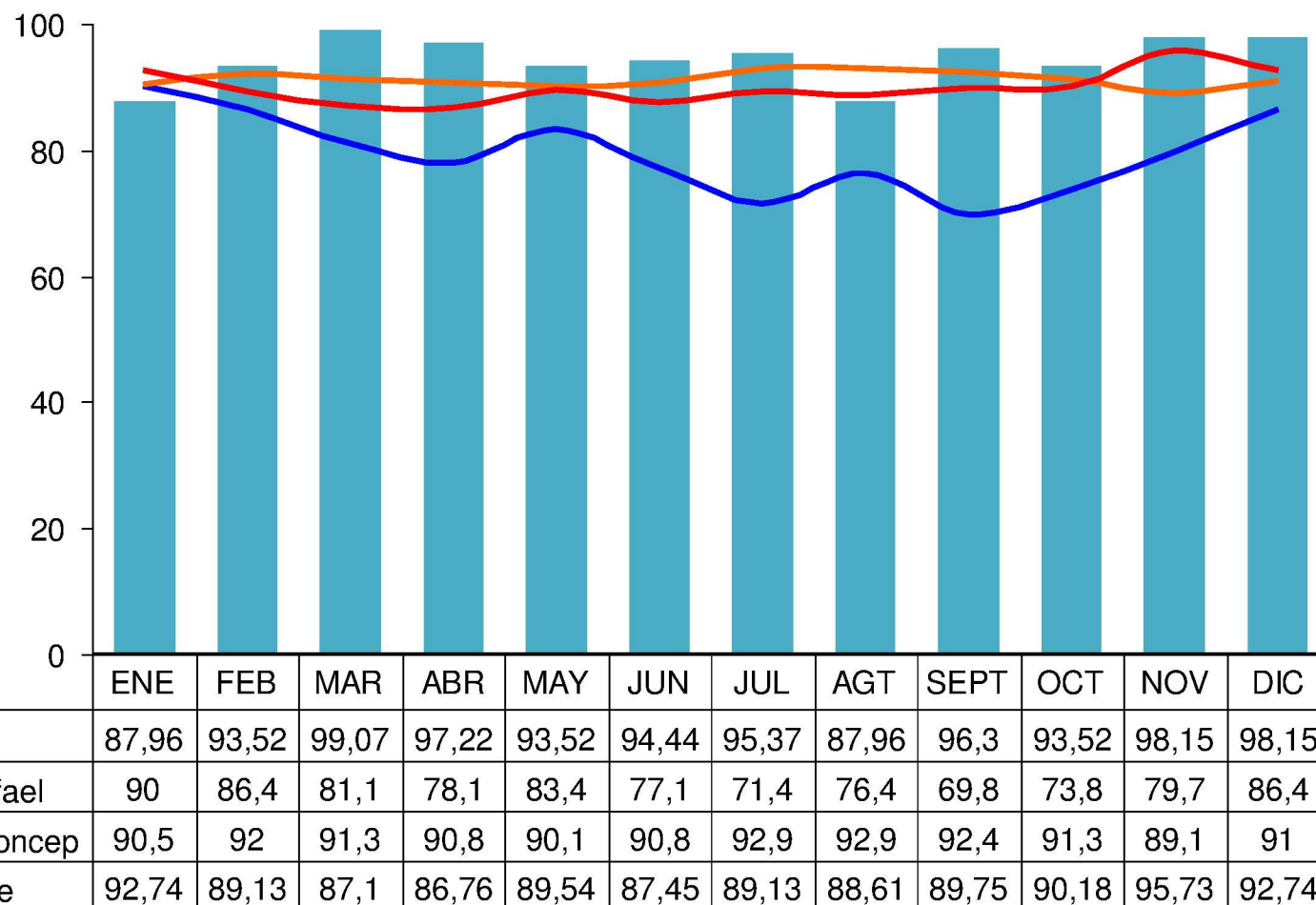



## SISTEMA NACIONAL DE EMERGENCIAS EN SALUD (SEM)



- El SEM cuenta con dos ambulancias, ha brindado un total de **7751** atenciones de emergencia.

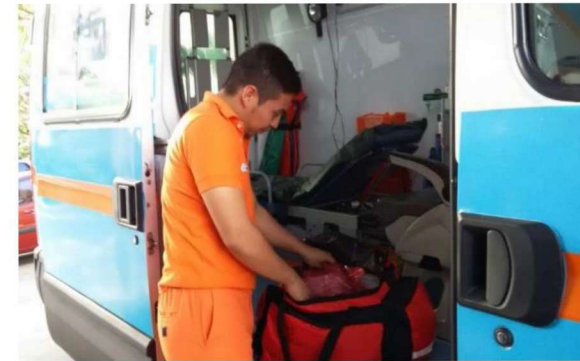



## PARTICIPACION SOCIAL EN SALUD



- Se cuenta con un total de 878 comités locales funcionando.
- 454 asambleas comunitarias realizadas.
- Dos comités de seguridad alimentaria municipal conformados y funcionando en el municipio de las Vueltas y La Palma
- Ejecución del proyecto de salud sexual y reproductiva en centros escolares con el apoyo de PROVIDA y MINED.
- 127 Capacitaciones impartidas a las comunidades.





## PARTICIPACION SOCIAL EN SALUD



### Logros en Participación Ciudadana:

- Incorporación del Foro Departamental de Salud de La Libertad al gabinete de Gestión Departamental.
- Contraloría Social de parte del Comité Departamental de Mujeres.
- Asambleas con Veteranos de Guerra y Víctimas de Violaciones a Derechos Humanos.



# Apertura de la OFICINA POR EL DERECHO A LA SALUD

“Promoviendo el Derecho Humano a la Salud”



*Atención al Usuario / Usuaría*

*Quejas, avisos, sugerencias*

**Telefax:  
(503)2228-6335**

email:

[porelderechoalasalud.rsc@gmail.com](mailto:porelderechoalasalud.rsc@gmail.com)



Facebook  
REGIÓN DE SALUD CENTRAL

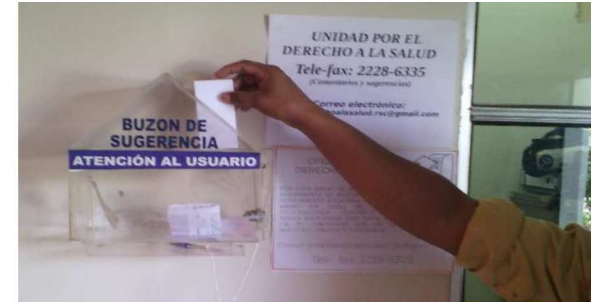



# LOGROS

Elaboración de Diagnostico situacional a la atención de usuarios y usuarias con respecto al trato digno en los establecimientos de Salud.

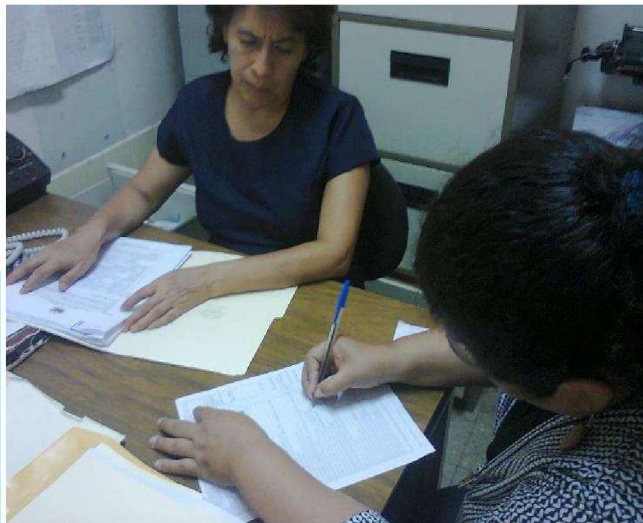

Atención a usuarios/ Usuarías del Sistema de Salud en las instalaciones de la RSC, web, correspondencia



Procesos de capacitación dirigidos a personal de Unidades, Referentes para la ODS conformadas desde SIBASI Chalatenango

En la Region de Salud Central se han recibido 21 quejas de las cuales se han resuelto 19.

Acompañamiento al FNS (Reuniones Departamentales, recorridos y apertura de buzones)





## PARTICIPACION SOCIAL EN SALUD



La Oficina por el Derecho a la Salud, divulga las cartas de Derechos y Deberes, los mecanismos para presentar quejas y/o sugerencias, que con apoyo del área de comunicaciones se han publicado en las redes sociales (facebook, página web).

Otros grupos organizados en el HNSR:

- Mujeres victimas de abuso sexual\*
- Mujeres emprendedoras\*
- Modificación de conducta\*
- Adultos mayores\*
- Alcohólicos anónimos\* \* Atendidos por salud mental
- Atención psicosocial a victimas de violación de Derechos Humanos (atendido por salud mental y ODS TS)





# PARTICIPACION SOCIAL EN SALUD



- La creación de una dirección electrónica para recibir quejas, sugerencias o solicitudes [ods-hnsr@salud.gob.sv](mailto:ods-hnsr@salud.gob.sv)

**Hospital Nacional San Rafael**  
Santa Fe de la Libertad

## Pacientes Derechos

- Tener servicios de salud con trato digno.
- A la confidencialidad
- Recibir información y orientación
- Libre elección y al consentimiento informado
- Recibir atención de salud integral e integrada
- Contar con un expediente clínico
- A la Participación social
- A reclamar o denunciar

## Deberes

Oficina por el Derecho a la Salud

- Conocer los servicios de salud ofrecidos.
- Cumplir las normas para la población en general.
- Dirigirse con respeto al personal de salud.
- Hacer buen uso de las instalaciones, los servicios ofrecidos, así como mantener la limpieza y orden del lugar.
- Dar información verdadera, completa y a tiempo que le ayude a recibir una buena atención.
- Conocer el nombre del personal que lo atiende.
- Conocer su situación de salud, sus riesgos, los de su familia y comunidad para tomar medidas necesarias para contribuir a su control.
- Acatar las medidas de promoción de la salud, prevención de enfermedades e indicaciones generadas antes, durante y después de eventos tales como desastres, emergencias, contingencias y otros.
- Utilizar los mecanismos de participación social en salud para reclamar o denunciar ante las instancias correspondientes.



## PARTICIPACION SOCIAL EN SALUD



El comité por el Derecho a la Salud (FNS/ HNSR) previa programación realiza apertura de buzones de sugerencias, quejas y felicitaciones.





## PARTICIPACION SOCIAL EN SALUD



### QUEJAS PRESENTADAS POR PACIENTES Y/O FAMILIARES JULIO 2014 A JUNIO 2015

#### HOSPITAL NACIONAL SAN RAFAEL

PROFESION/ AREA	#	RESUELTOS
MEDICOS	35	32
ENFERMERIA	19	15
VIGILANCIA	4	4
LABORATORIO	3	3
FARMACIA	2	2
ANESTESIA	1	1
ARCHIVO	3	3
CITAS	1	1
RAYOS X	1	1
TOTAL	69	62



## PARTICIPACION SOCIAL EN SALUD



### HOSPITAL NACIONAL NUEVA CONCEPCION.

- Con el funcionamiento de la Unidad por El derecho a la Salud, se recibieron 16 quejas las cuales han sido resueltas en tu totalidad.
- Se cuenta con la participación de contraloría social en actividades como: rendición de cuentas y apertura de buzones, así como la resolución de quejas de los usuarios.
- Se cuenta con participación del club de adolescentes embarazadas que realizan pasantías mensualmente en el establecimiento.





## PARTICIPACION SOCIAL EN SALUD



### HOSPITAL NACIONAL “LUIS EDMUNDO VASQUEZ”.

- Capacitación a víctimas de violencia del conflicto
- Interacción con los usuarios “Ventana a Director”
- Jornadas Oftalmología coordinación con Hosp. San Rafael





## INSTITUTO NACIONAL DE SALUD



- Investigación de Embarazo en adolescentes.

Se esta realizando investigación en uniones tempranas en adolescentes a nivel nacional y como SIBASI se tiene un muestra de 110 adolescentes distribuidos en los 22 municipios del departamento con el apoyo de FLACSO, UNFPA, Nivel Central, Región y SIBASI.







## TRABAJO INTER E INTRASECTORIAL EN SALUD.



- Funcionamiento del Gabinete de Gestión Departamental en La Libertad y Chalatenango.
- Incorporación del Foro Nacional de Salud al Gabinete Departamental para el abordaje de la Determinación Social de la Salud.
- Avance y profundización en el abordaje de la Violencia y el Desarrollo del Plan El Salvador Seguro.
- Respuesta Exitosa a las Emergencias y Desastres (Epidemia de Dengue y Mar de Fondo)
- Instalación de las Ventanillas Móviles para la atención de las mujeres (Coordinado con ISDEMU)





## TRABAJO INTER E INTRASECTORIAL EN SALUD.



- Fortalecimiento de la calidad de Triage H. Chalatenango y UCSF Chalatenango.
- Fortalecimiento de manejo IVU en RISS Chalatenango
- Visitas de Pediatras y GinecoObstetras de Hospital Chalatenango a Hogar de Espera Materna





## TRABAJO INTER E INTRASECTORIAL EN SALUD.



- Coordinación con Alcaldes del Departamento de Chalatenango para aplicación de ordenanza de Prevención del Dengue y Chikv.
- Desarrollo de proyectos con ONG: PROVIDA, Plan Internacional, EDUCO, Ayuda en Acción, JICA, entre otros.
- Cartas compromisos para la cooperación entre MINSAL / Alcaldía.





## DESARROLLO DE COMPETENCIAS EN RECURSOS HUMANOS.



TEMA	FUENTE DE FINANCIAMIENTO
5 Divulgaciones de Ley de Lactancia Materna. 150 participantes.	OPS
Lineamientos técnicos para la prescripción de dietas hospitalarias. 30 Participantes.	Fondos Propios
1 Jornada sensibilización por SIBASI enfermedades bucales a maestros. 13 participantes.	Plan Internacional
1 Taller AIEPI Comunitario. 60 participantes.	Plan El Salvador
16 Cursos BLS (Soporte Vital Básico) 160 recursos capacitados.	ONG Colaborador del HNSR
3 Cursos PALS (Resucitación Pediátrica Avanzada). 36 participantes.	Glasswing



## DESARROLLO DE COMPETENCIAS EN RECURSOS HUMANOS.



TEMA	FUENTE DE FINANCIAMIENTO
PRN (Programa de Resucitación Neonatal) asistentes 75,	MINSAL, Hospitales.
Diplomado Promoción para la salud dirigido a Promotores de Salud. 80 participantes.	
Diplomado Supervisión Facilitadora dirigido a Supervisores específicos Promotores de Salud. Total 10 participantes.	Intervida (EDUCO), MINSAL, UCA
Diplomado de Atención Primaria dirigido al personal de los Ecos Familiares y Especializados. 220 participantes	BID / OPS / Niños del Mundo / Médicos del Mundo / KOICA.
Curso de Gestión por Competencia y Mapeo de Proceso. 23 Participantes (Hospital Nacional Zacamil, Hospital Nacional de Niños Benjamín Bloom, Universidad José Matías Delgado).	Fondos propios.



## PREVENCION DE LA VIOLENCIA



NOMBRE DE LA ESTRATEGIA	Total de atenciones	% de atenciones en municipios priorizados	Adolescentes con formación de Promotores Juveniles	Círculos de embarazadas formados	Nº de embarazadas con pasantía
Atención integral a adolescentes	43151	32	138	127	976
Atención integral por Violencia	2878	37	-		

Se esta participando del programa El Salvador Seguro con 10 estrategias que se desarrollan en los diferentes municipios, focalizado en el municipio de Colon.



# Control biológico de vectores

La estrategia de control biológico se implementa en 11 municipios de la Region con el apoyo de Plan y Cendepesca, distribuyendo un total de 80 mil alevines de la especie tilapia, tratando un promedio de 23,000, criaderos útiles en igual número de viviendas en siete municipios de La Libertad y 4 de Chalatenango, teniendo un costo económico de \$9000.





## SALUD AMBIENTAL



### Participación comunitaria en el control de vectores

- Coordinación con Protección Civil y otras instituciones a nivel Departamental, municipal y local para la implementación de acciones de control del vector del dengue y Chikv.
- Participación en mesas intersectoriales para coordinación e implementación de jornadas de lucha contra el dengue y Chikv (Día D).







## SALUD AMBIENTAL



### Acciones relevantes del programa de vigilancia de la calidad e higiene de los alimentos

- Ejecución de un programa conjunto de vigilancia, entre Ministerio de Salud y Defensoría del Consumidor, de la calidad e higiene de los alimentos en centros comerciales, supermercados y tiendas de conveniencia, a través de la inspección de los establecimientos y toma de muestras de alimentos para su análisis en laboratorio
- Participación en la elaboración del Reglamento Técnico Sanitario de Agua de consumo humano y Reglamento Técnico Sanitario Agua envasada





# Vigilancia de calidad del agua



SIBASI	Muestras programadas	Muestras tomadas	Cumplimiento	Dentro de norma	Porcentaje	Coliformes totales	Coliformes fecales	Escherichia coli
Chalatenango	347	337	97.12%	319	94.66%	18	16	8
La Libertad	492	464	94.31%	434	93.53%	30	18	10
Total	839	801	95.47%	753	94.01%	48	34	18

Región de Salud Central  
Programa de vigilancia de la calidad del agua  
Detalle de muestras fuera de norma del 01 de enero al 21 de julio de 2015

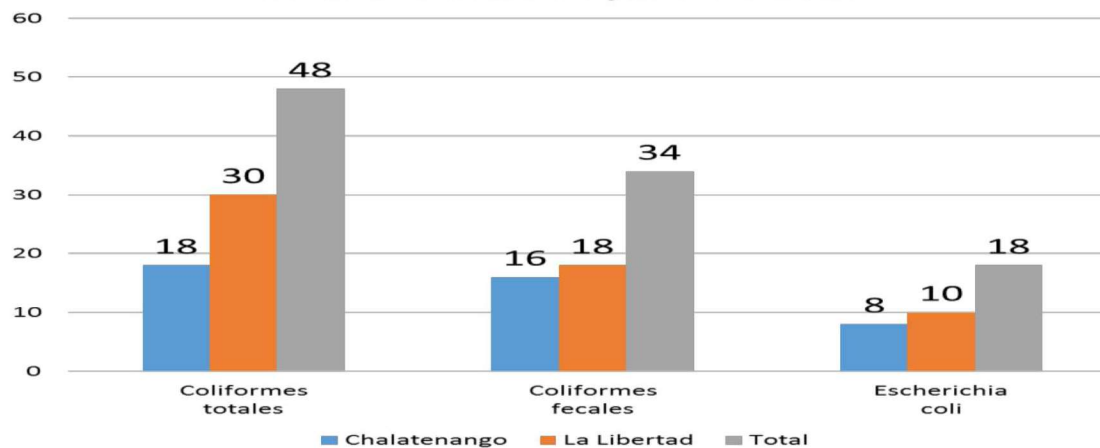



## SALUD AMBIENTAL



Acciones de vacunación para el control de la rabia en caninos y felinos

**Cobertura de vacunación Canina y Felina es del 90.6%**

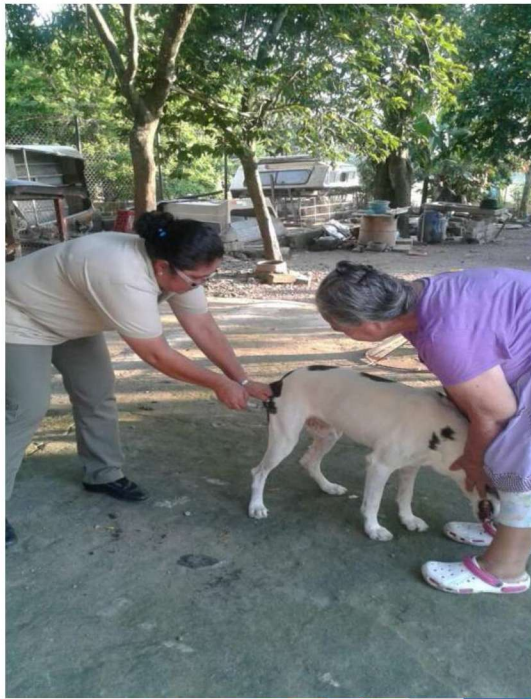



# PROYECTOS NOVEDOSOS Y AVANCES TECNOLOGICOS PARA LA ATENCION EN RIISS



## Gestión del Tiempo y la Demanda

En respuesta a la necesidad de reducir los tiempos de espera para la atención de pacientes en los establecimientos de salud, se están implementando proyectos en las UCSF: Quezaltepeque, Opico, Dr Carlos Díaz del Pinal; Dr. Alberto Aguilar Rivas, Ciudad Arce La Palma y Dulce Nombre de María.

La elaboración del diagnóstico y las encuestas de satisfacción de usuarios internos y externos ha permitido la identificación de nudos críticos a partir de los cuales se han diseñado estrategias de intervención.



## PROYECTOS NOVEDOSOS Y AVANCES TECNOLOGICOS PARA LA ATENCION EN RIISS



### HOSPITAL NACIONAL SAN RAFAEL.

- Implementación del SIAP en la consulta externa, agosto 2014.
- Puesta en marcha del Departamento de Patología, sept. 2014
- Fortalecimiento de la Unidad de Radiología e imágenes, mayo 2015.
- Implementación de Código Rojo, marzo 2015
- Conformación del Consejo Académico, abril 2015

### HOSPITAL NACIONAL NUEVA CONCEPCION.

- Reducción de los tiempos de espera para cirugía electiva con la implementación en el proceso de atención de médico anesthesiologo en la cirugía electiva.
- Tiempos de **espera cero días** en la consulta externa debido a apertura de cupos disponibles diariamente en las diferentes especialidades médicas.



## PROYECTOS NOVEDOSOS Y AVANCES TECNOLOGICOS PARA LA ATENCION EN RIISS



### HOSPITAL NACIONAL DE CHALATENANGO.

- Jornadas de atención oftalmológica para identificación de personas con necesidad de cirugía de cataratas y Pterigión para ser enviadas a hospital San Rafael y realización de cirugías.
- Reducción de tiempos de espera a menos de un mes para las cirugías programadas
- Reducción de los tiempos de espera a menos de un mes para la consulta especializada, programada de cirugía, pediatría, ginecología y obstetricia.
- Implementación de SIAP en C Externa y Triage en Emergencia .



## PROYECTOS NOVEDOSOS Y AVANCES TECNOLOGICOS PARA LA ATENCION EN RIISS



### Control biológico con Alevines.

Desde el año 2012 se tiene resultados positivos en el control del zancudo en comunidad San Diego (Puerto La Libertad) y desde 2014 en Atiocoyo (San Pablo Tacachico), logrando reducir a CERO los casos confirmados de dengue en ambos lugares, y lo que es más importante, CERO muertes por esta grave enfermedad”, SIN NECESIDAD DE USAR QUÍMICOS.





## RETOS Y PROYECCIONES.



- Mejorar la calidad en la atención a los ciudadanos y ampliar la contraloría social.
- Implementación de la política de desarrollo de recursos humanos (capacitación, certificación, acreditación.)
- Fortalecer el funcionamiento efectivo de la RIISS.
- Contribuir a la disminución de la mortalidad materno infantil: Disminución del parto comunitario e incremento del parto institucional, inscripción precoz de la embarazada y recién nacido, uso de los Hogares de espera materna.
- Alcanzar al 95% de cobertura útil en vacunación humana.





## RETOS Y PROYECCIONES.



- Establecer una agenda ciudadana con las organizaciones sociales.
- Contribuir en la prevención de la violencia y atención a víctimas.
- Continuar con niveles de abastecimiento de medicamentos arriba del 95%.
- Ampliar el trabajo de la Oficina por el Derecho a la Salud.
- Reducción de tiempos de espera en la consulta externa de subespecialidad.
- Creación de la unidad de cuidados intermedios y agudos en el servicio de Medicina.
- Mejoras en la hospitalización de Neonatos.



**MINISTERIO DE SALUD  
REGION DE SALUD CENTRAL**



**MINISTERIO DE SALUD  
CONSTRUYENDO LA  
SALUD CON LA GENTE.**