

Ministerio de Salud Región Metropolitana

RENDICION DE CUENTAS 2016-2017



MINISTERIO DE SALUD
GOBIERNO DE
EL SALVADOR
UNÁMONOS PARA CRECER

San Salvador, El Salvador, C.A.



EL SALVADOR
Grande como su gente



**LA REFORMA
DE SALUD
AVANZA...**

Estructura, organización y funcionamiento del Sistema Nacional de Salud

¿Cuántos somos en Departamento?

Año 2017.

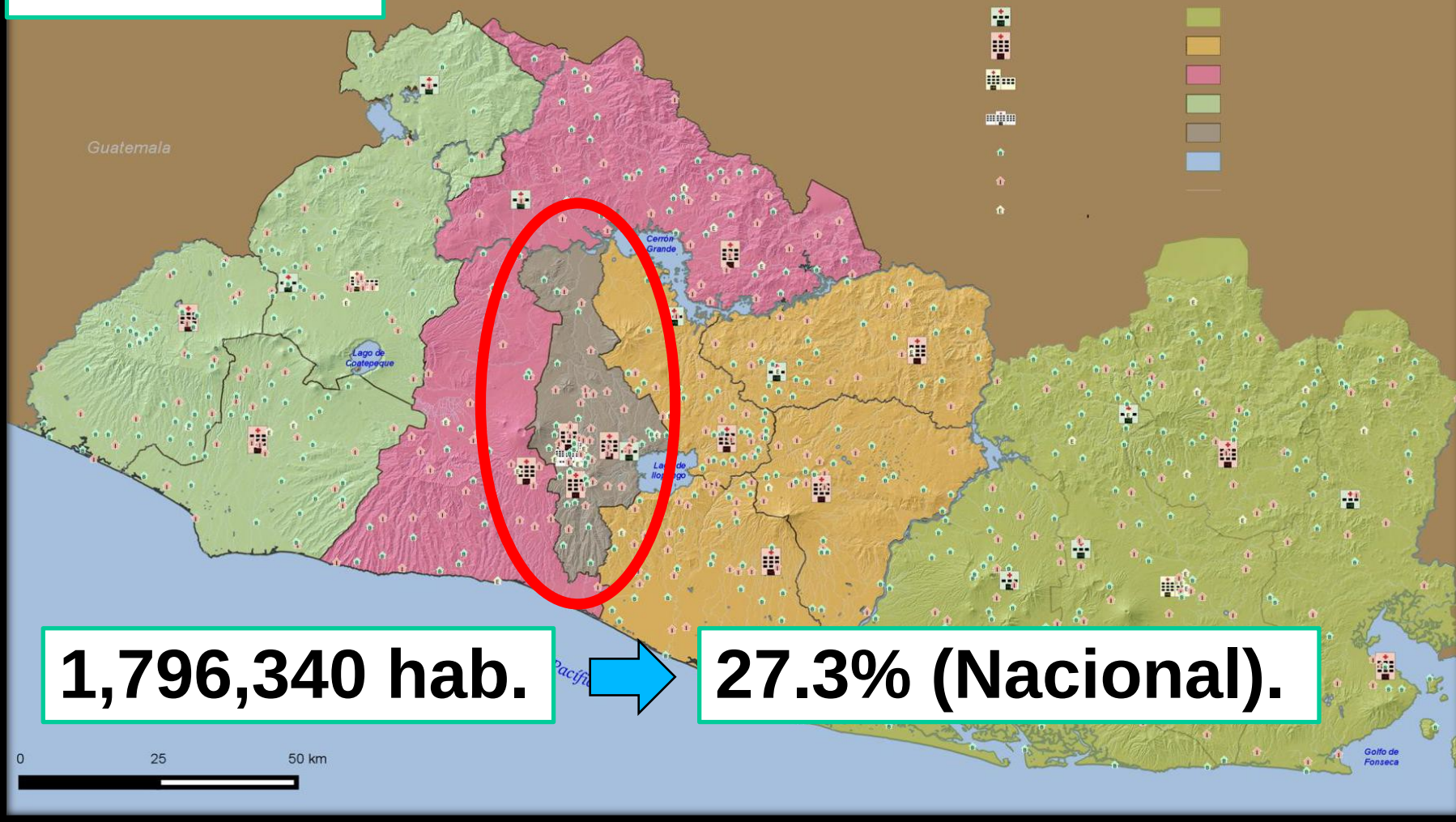

1,796,340 hab.

27.3% (Nacional).

Región de Salud Metropolitana

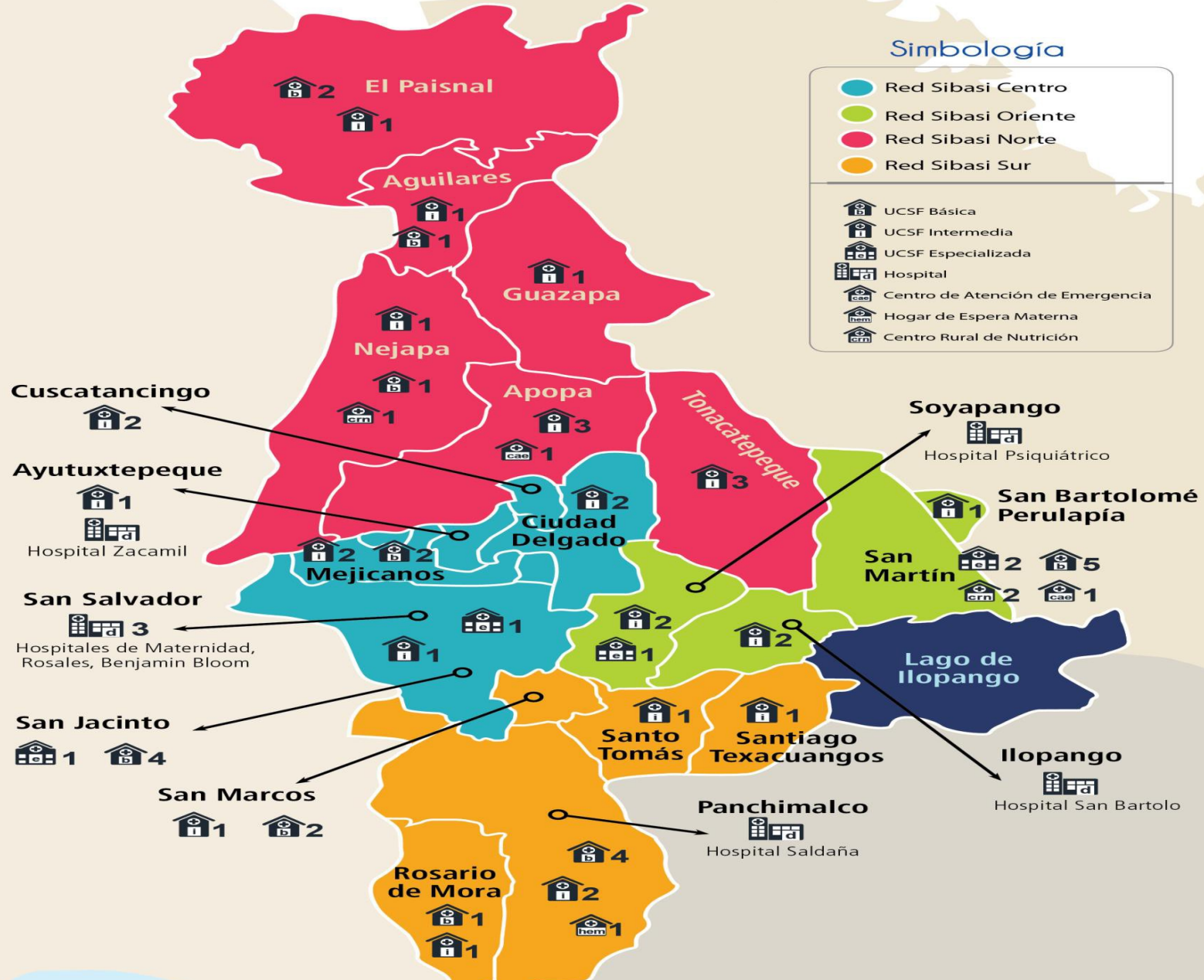

20 Municipios (San Bartolomé Perulapía)

INVERSION GENERAL

GESTION PRESUPUESTARIA PARA HOSPITALES

Fondo General

Programado
\$39,872,354.09

Ejecutado:
\$39,430,637.87

98.89%

Fondos Propios

Programado:
\$975,665.55

Ejecutado:
\$975,665.55

100%

GESTION PRESUPUESTARIA PARA PRIMER NIVEL DE ATENCION

Fondo General

Programado
\$36,237,487.17

Ejecutado:
\$33,974,315.09

93.75%

Profundización de la Reforma en Salud

EJES DE LA REFORMA DE SALUD

EJE
1



**FORTALECIMIENTO DE
LAS REDES INTEGRALES E
INTEGRADAS DE SALUD (RIIS)**



EJE
2



**SISTEMA DE
EMERGENCIAS MÉDICAS (SEM)**



EJE
3



**MEDICAMENTOS Y
OTRAS TECNOLOGÍAS
SANITARIAS**



EJE
4



**INTERSECTORIALIDAD
E INTRASECTORIALIDAD**



EJE
5



**FORO NACIONAL
DE SALUD (FNS)**



EJE
6



**INSTITUTO
NACIONAL DE SALUD (INS)**



EJE
7



**INFORMACIÓN
ESTRATÉGICA EN SALUD**



EJE
8



**DESARROLLO DEL
TALENTO HUMANO
EN SALUD**



EJE
9



**VIOLENCIA
Y SALUD**



EJE
10



**SALUD
AMBIENTAL**



Fortalecimiento de las Redes Integrales e Integradas de Salud (RIIS)

- Intermedias: 13
- Básicas: 11

CENTRO

4 Microredes
San Miguelito
Ciudad Delgado
Mejicanos
Barrios

NORTE

3 Microredes
Tonacatepeque
Aguilares
Apopa

- Intermedias: 9
- Básicas: 4
- Centro Rural de Nutrición: 1
- Centro de Atención de Emergencia (CAE)

ORIENTE

3 Microredes
Ilopango,
Soyapango
San Martin

SUR

3 Microredes
Panchimalco
San Jacinto
San Marcos

- Especializas: 2 (San Martin Ciudad Mujer)
- Intermedias: 7
- Básicas: 5
- Centro Rural de Nutrición: 2
- Atención de Emergencia (CAE)

- Especializas: 1 (San Jacinto)
- Intermedias: 6
- Básicas: 11
- Hogar de espera

FOSALUD Apoyando la RIIS

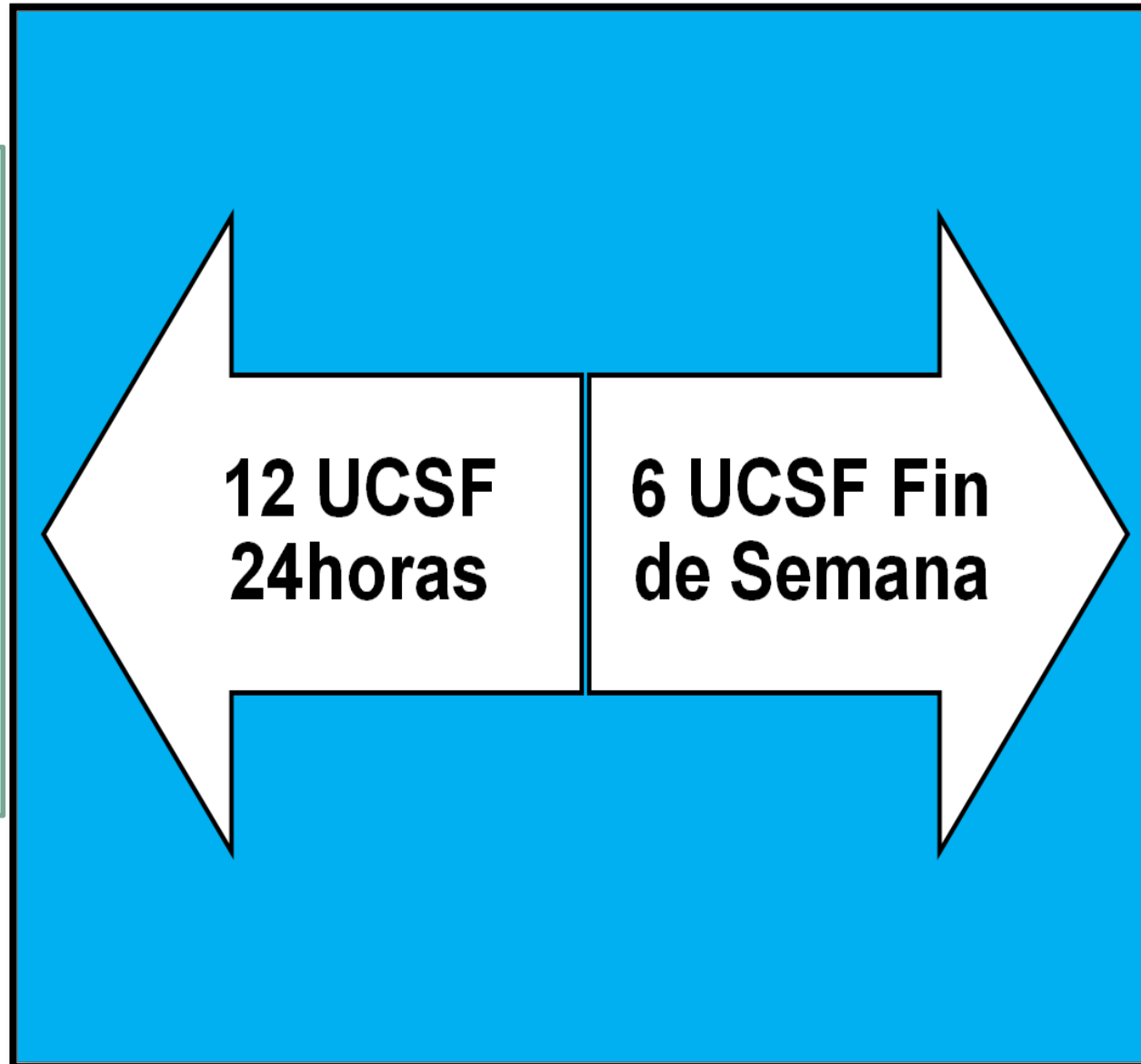

Altavista
Unicentro
Ilopango
Panchimalco
San Jacinto
San Marcos
Aguilares
Tonacatepeque
Apopa
Barrios
Zacamil
Mejicanos

San Miguelito
Habitat Confie
Cuscatancingo
Concepción
Popotlan
Guazapa

TRABAJO EN REDES

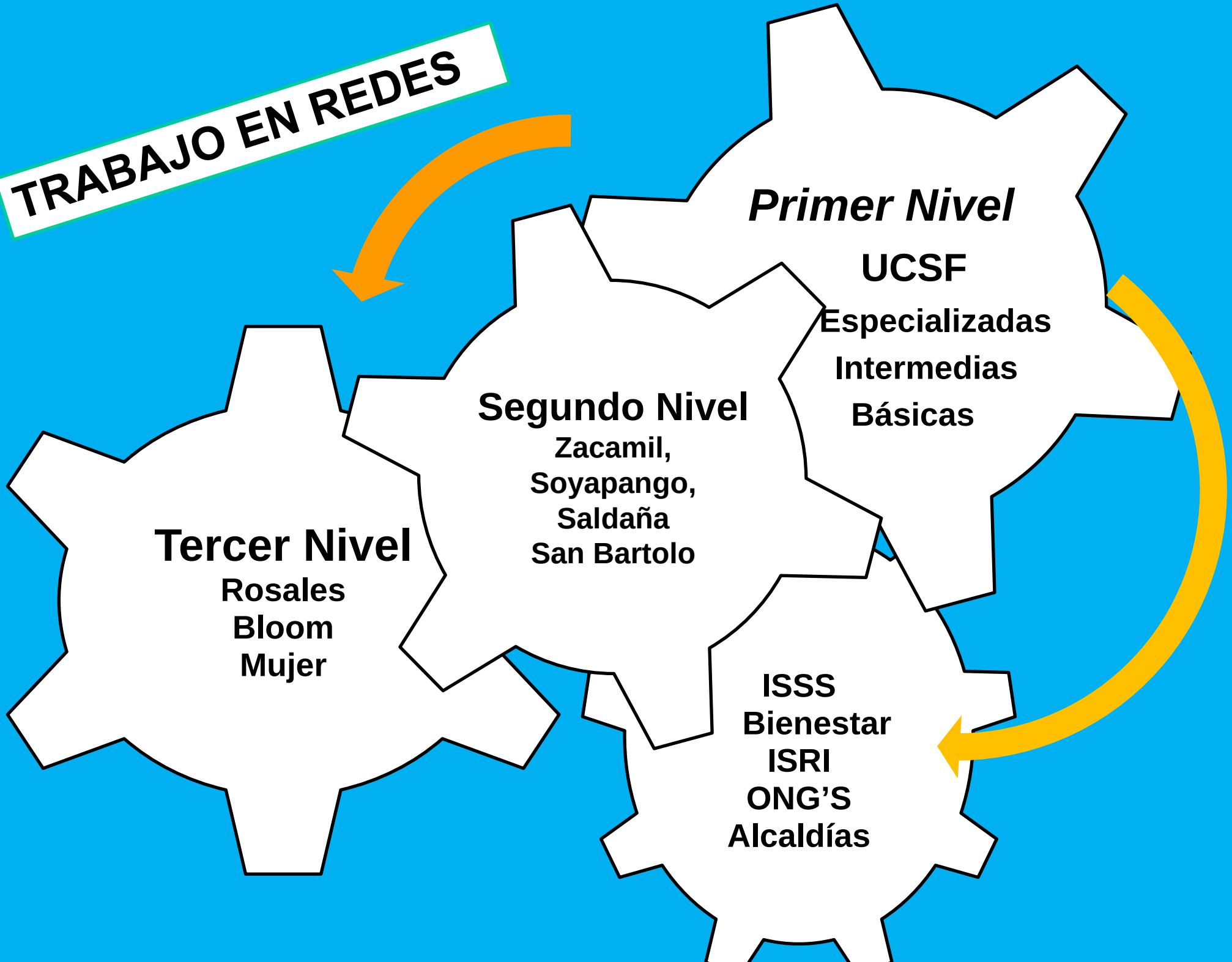

UNIENDO ESFUERZOS



ONG'S



Alcaldías



REUNION MATERNO INFANTIL REGIONAL.



Elaboración y Evaluación del Plan de Abordaje Integral de la Salud Materno - Niñez y Contingencial Infantil.



UNIDADES DE GESTION CLINICA MATERNO INFANTIL.

RESULTADOS DE TRABAJO EN RED

RESULTADOS DEL PLAN CONTINGENCIAL INFANTIL

TIPO DE MORTALIDAD	No DE MUERTES		
	ENERO A MARZO 2017 LINEA DE BASE	ABRIL A JUNIO DEL 2017	BRECHA
FETAL	42	29	-13
PERINATAL	78	61	-17
NEONATAL TEMPRANA	36	32	-4
NEONATAL TARDIA	12	8	-4
NEONATAL	48	40	-8
POST NEONATAL	17	15	-2
INFANTIL	65	55	-10
1 A 4 AÑOS	6	6	0
< 5 AÑOS	71	61	-10

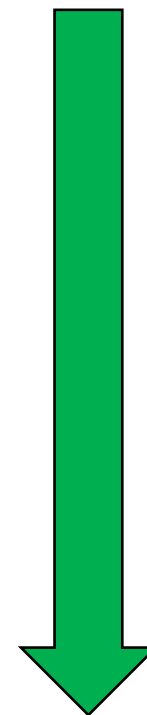

AUMENTO COBERTURA PREMATUROS

SIBASI	PREMATUROS NACIDOS 2016	PREMATUROS INSCRITOS 2016	COBERTURA	PREMATUROS NACIDOS 2017	PREMATUROS INSCRITOS 2017	COBERTURA
SUR	81	59	72.8%	116	83	71.5%
NORTE	109	90	83%	99	63	64%
CENTRO	149	101	67.7%	136	97	71.3%
ORIENTE	206	85	41,26%	184	144	78 %
REGION	545	335	61,47%	535	387	72.3%

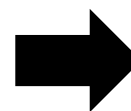
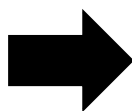

MEDICAMENTOS Y VACUNAS

Coberturas de vacunación Menor de un año (Niños) 2016

Vacuna	Cobertura
Rotavirus 2° dosis	99%
Pentavalente	94%
Antipolio	97%
Neumococo	94%
BCG	90%

Fuente : Sistema en línea de vacunas

Coberturas de vacunación de un año Año 2016

Vacunas	Coberturas
Pentavalente 1 Refuerzo	89%
Antipolio 1 Refuerzo	93%
SPR 1	95%
Neumococo 1 Refuerzo	89%



Abastecimiento de medicamentos Priorizados Enero 2016 a Junio 2017

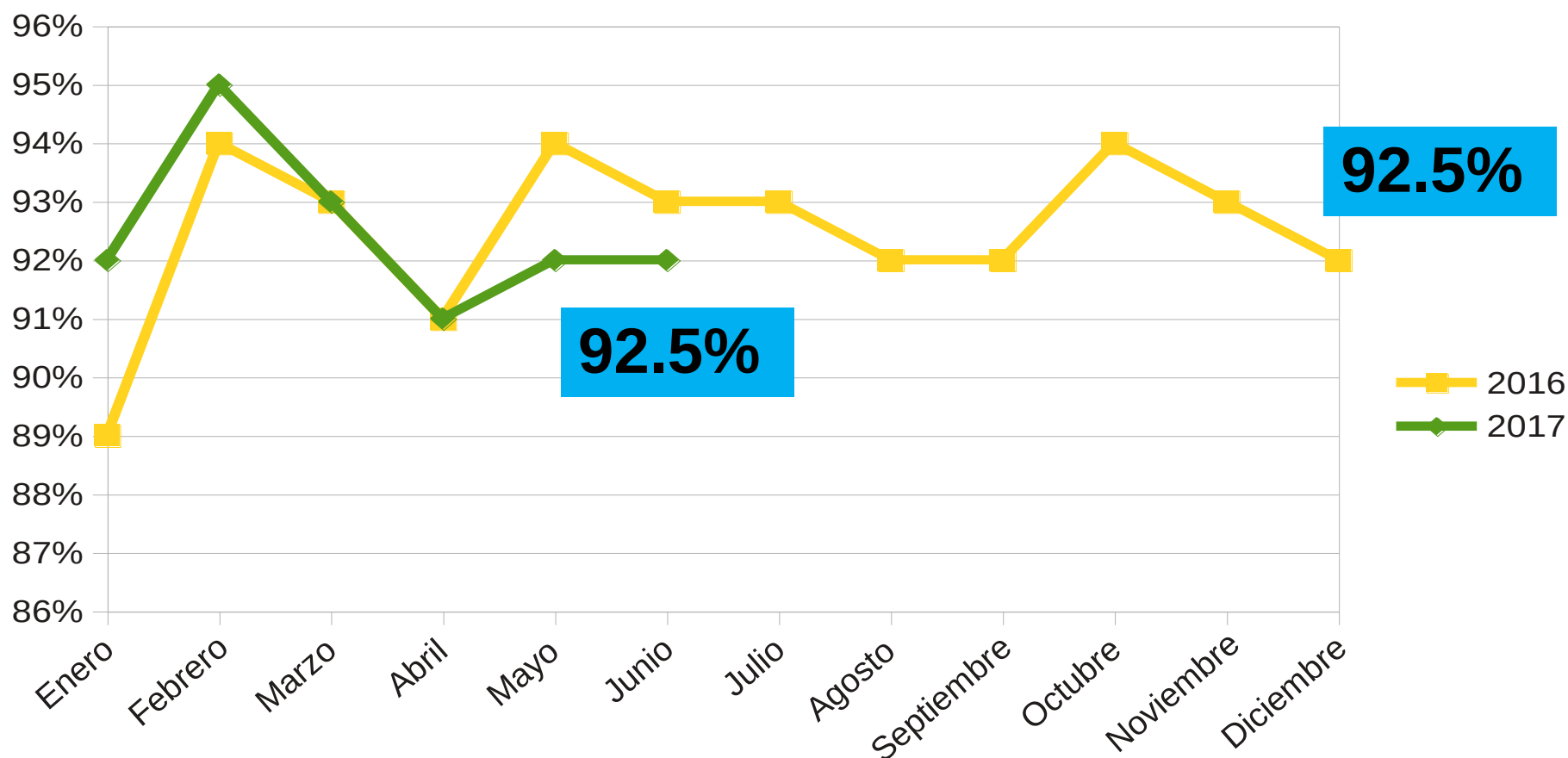

Se ha mantenido cobertura del 92.5% (Junio 2017)

Inversión transferida en apoyo a la Gestión a Hospitales y Regiones de Salud

TRANSFERENCIAS	REGIONES DE SALUD	HOSPITALES NACIONALES
Medicamentos	\$43,298.27	\$103,161.89
Insumos Médicos	\$8,767.49	\$33,939.47
Insumos de Laboratorio Clínico	\$121,350.63	\$8,159.63
Suministros	\$0.00	\$5,650.29
Total	\$173,416,39	\$150,911,28

Inversión recibida de Regiones y Hospitales

TRANSFERENCIAS	REGIONES DE SALUD	HOSPITALES NACIONALES
Medicamentos	\$784,325.21	\$42,360.69
Insumos Médicos	\$49,038.07	\$0.00
Insumos de Laboratorio Clínico	\$24,494.99	\$528.00
Suministros	\$131,563.09	\$1,423.00
Total	\$989,421.36	\$44,311.69

Otras acciones

**Mejora en infraestructura
del Almacén regional:
Inversión: \$ 113,584.29**



INTER E INTRASECTORIALIDAD

APOYA A LA DINAMIZACION DE ESPACIOS PUBLICOS. COLONIA 22 DE ABRIL.



**Se han trasladado los servicios de salud
a los espacios públicos de las colonias.**

**APOYO: DINAMIZACION DE ESPACIOS PUBLICOS.
COMUNIDAD SAN FERNANDO, MUNICIPIO DE CIUDAD DELGADO.**



**servicios de salud a los espacios
públicos de las colonias.**

**Elaboración de murales
alusivos a la convivencia y
cultura de paz.**

COMISIÓN DE SERVICIOS A LA PERSONA, FAMILIA Y COMUNIDAD.

En los comités municipales de prevención de violencia, el MINSAL lidera el funcionamiento de la mesa interinstitucional de la comisión de los servicios a la persona, familia y comunidad.



VACACIONES “JUEGO Y APRENDO”: ESCUELAS RECREATIVAS.

Actividades en los centros educativos de los municipios priorizados.



□ TALLERES DE TERAPIAS LÚDICAS Y FORTALECIMIENTO DE VALORES.

□ RECORRIDOS PARTICIPATIVOS.

□ JORNADAS DE PREVENCIÓN DE ALCOHOL

□ JORNADAS DE PREVENCIÓN DE SUICIDIO Y SALUD SEXUAL Y REPRODUCTIVA.



FESTIVAL DE SALUD Y CONVIVENCIA.

Colonia San Antonio las Vegas y Itsmania-UCSF Habitat Confien (Municipio de Ciudad Delgado).



FESTIVAL DE LA NIÑEZ Y ADOLESCENCIA.

LA UCSF ZACAMIL APOYO, CON JORNADAS EDUCATIVAS SOBRE DERECHOS DE LA NIÑEZ Y PREVENCIÓN DE LA VIOLENCIA.



FESTIVAL DE SALUD Y CONVIVENCIA. CANTON SAN ROQUE.

UCSF ZACAMIL APOYO CON SERVICIOS DE SALUD, EN COORDINACIÓN CON EL CMPV DE MEJICANOS.



FESTIVAL DE CONVIVENCIA CIUDADANA COLONIA SAN JOSÉ, SOYAPANGO.

ACERCAMIENTO DE
SERVICIOS DE SALUD A
LAS COLONIAS



PROMOTORES DE SALUD

252 Promotores de Salud

14 Contrataciones de recursos
(Comunidades: Asambleas y participación del FNS)





FESTIVALES

Ciudad Delgado

Soyapango

Perulapia

Panchimalco

Paisnal

San Martin

FENADESAL San Salvador

Mejicanos

San Jacinto



**3,500 ATENCIONES
EN PROMEDIO POR
CADA FESTIVAL**



348 Asambleas comunitarias
(Devolución diagnóstico, evaluación actividades)

845 Campañas de Salud realizadas
(Limpieza, antivectoriales, vacunación humana y canina)



323 Comités de Salud activos

Capacitaciones en Salud a líderes

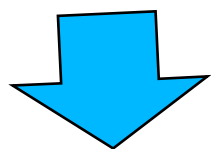
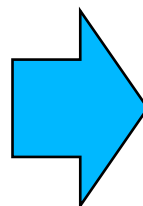

**7,207 líderes
capacitados**



1,893 Voluntarios activos

234, 617 Visitas domiciliarias



GABINETE DEPARTAMENTAL

**PARTICIPACION EN GABINETES MOVILES
DEPARTAMENTALES:
ACCIONES EN SALUD PREVENTIVA (8 GABINETES)**



Oficina por el Derecho a la Salud/ Foro Nacional Salud



**34 BUZONES DE
SUGERENCIAS**

Capacitaciones

ODS

**100 personas
aprox. del FNS
(contraloría en UCSF)**

**34 COMITES:
(Derecho Humano a la Salud)
80 personas
Facilitan Participación Social
en Salud**

Oficinas por el Derecho a la Salud



Diplomado de Derechos Humanos, Discapacidad Y participación Ciudadana

Apoyo de Procuraduría para la Defensa de los Derechos Humanos, Foro Nacional de la Salud FUMA y ANES Donde se capacitaron a 50 personas

Capacitación a 60 Liderazgos del FNS en los Instrumentos Técnicos del MINSAL que regulan las funciones de las Oficina por el Derecho a la Salud.

Capacitación a 134 recursos en trato Humanizado entre Médicos Enfermeras personal administrativo Se nombraron 41 Referente de a la ODS



INFORMACION ESTRATEGICA EN SALUD

Implementación del SIAP

(Sistema Integral Atención del Paciente)

89.5% UCSF Especializadas e Intermedias implementando SIAP

(Pendientes: Villa Mariona, Ilopango, Perulapia, Cuscatancingo,)

MODULOS

EXPEDIENTES CLINICOS 100%

FARMACIA 65%

CITAS 50%

LABORATORIO 10%

SEGUIMIENTO CLINICO Y AGENDA MEDICA

DESARROLLO DE TALENTO HUMANOS EN SALUD

FORTALECIMIENTO DE RECURSOS HUMANOS

**2,020 plazas de Ley de Salario
(incluye Ciudad Mujer San Martín)**

237 Plazas de Contrato GOES

**Se continúa con 32 plazas para la atención del
Programa de Veteranos de Guerra por
Contrato GOES.**

FORTALECIMIENTO DE RECURSOS HUMANOS

De 21 personas contratadas por servicios profesionales, se ha reducido a 5 personas, mejorando las condiciones laborales

156 Traslados y Permutas

36 Promociones Internas, correspondientes al 30% de las contrataciones realizadas al año

DISTRIBUCIÓN DE EMPLEADOS

UBICACIÓN RIISS	EMPLEADOS	INVERSION
CENTRO	833	\$ 16,105,067.28
NORTE	359	\$ 6,972,589.92
SUR	470	\$ 8,462,958.96
ORIENTE	421	\$ 7,579,846.08
REGION	206	\$ 4,138,857.12
TOTAL	2,289	\$ 43,259,319.36

FORTALECIMIENTO DE RECURSOS HUMANOS

FORTALECIMIENTO DE RECURSOS HUMANOS

El 100% de Promotores de Salud actualizando Ficha Familiar en la aplicación APP-FF

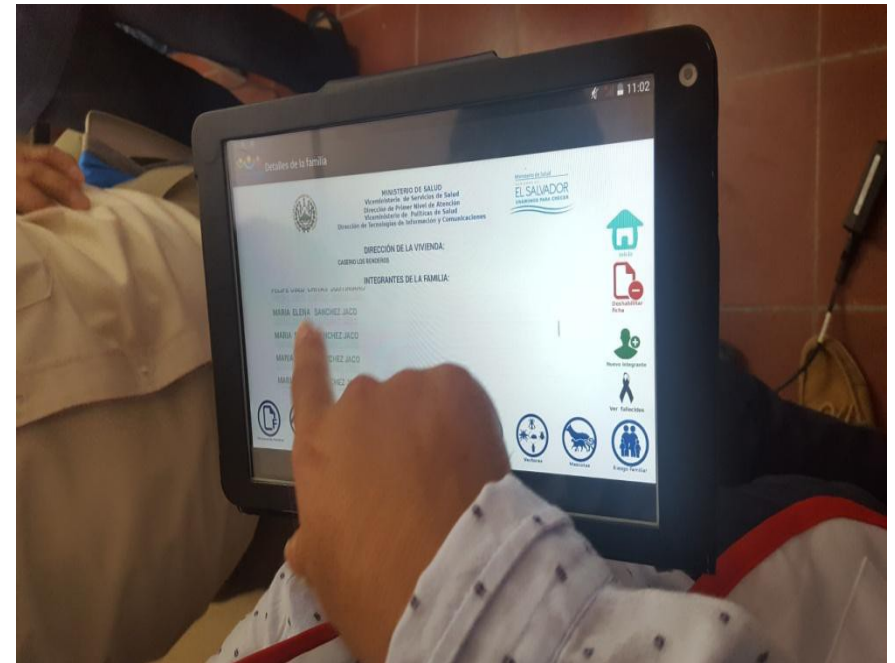



Curso 12 Temáticas para Comités de Seguridad y Salud Ocupacional.(Decreto 86, Artículo 10 de la Ley General de Prevención de Riesgos en los Lugares de Trabajo y sus Reglamentos (44 Comités, 210 miembros).

TALLERES DE HABILIDADES OBSTETRICAS



CAPACITACIONES EN PROGRAMA INFANTIL

TIPO DE TALLER	No DE RECURSOS CAPACITADOS	% DE APROBACION
FORMACION DE HABILIDADES EN ATENCION INTEGRAL A LA NIÑEZ DIRIGIDO A MEDICOS Y ENFERMERAS	135	96%
FORMACION DE HABILIDADES EN ATENCION INTEGRAL A LA NIÑEZ DIRIGIDO A PROMOTORES DE SALUD	22	92%
NRP HOSPITALARIO	30	95%



NALS
HNZ

DIPLOMADOS Y CURSOS PREVENCIÓN DE DISCAPACIDADES PRENATALES



4 DIPLOMADOS (Odontología, Laboratorio, Nutrición, Enfermeras, Médicos, Fisioterapia, Nutrición): 80 profesionales.

4 CURSOS (Auxiliares de enfermería, Promotores de Salud): 75 recursos.

**Fundación de Waal: Inversión total:
\$ 122,425 aproximadamente**



CURSO BASICO PARA LIDERES (PRENATAL)

225 LIDERES DE COMUNIDADES



CURSO ATENCION PRIMARIA EN SALUD INTEGRAL

COOPERACION KOICA: \$42,000

70 recursos de diferentes disciplinas y UCSF beneficiados

Equipamiento informático, sonido, insumos didácticos, papelería y alimentación

Resumen Fortalecimiento a Recursos en Salud

**1,144 Recursos Capacitados
en diferentes Temáticas de Salud.**

Inversión: \$72,690.34



VIOLENCIA Y SALUD



PLAN NACIONAL DE PREVENCIÓN DE VIOLENCIA

“ESTRATEGIAS E INTERVENCIONES EN SALUD EN EL MARCO DE LA PROMOCIÓN DE LA SALUD Y PREVENCIÓN DE VIOLENCIA CON ÉNFASIS EN POBLACIÓN JOVEN EN MUNICIPIOS PRIORIZADOS”

LAS INTERVENCIONES EN EL COMPONENTE DE VIOLENCIA SE ENMARCAN DENTRO DEL PLAN DE GOBIERNO



ZONAS DE INTERVENCION PRIORIZADAS POR EL CONSEJO NACIONAL DE CONVIVENCIA Y SEGURIDAD CIUDADANA.

MUNICIPIOS DE PRIMERA FASE

**MUNICIPIO DE
SOYAPANGO.**

**UCSF I
Soyapango.**

**UCSF I
Unicentro.**

**UCSF I
Amatepec.**

**MUNICIPIO DE
DELGADO**

**UCSF I
Delgado.**

**UCSF I
Habitat
Confie.**

**MUNICIPIO DE
MEJICANOS.**

**UCSF I
Mejicanos.**

**UCSF I
Zacamil.**

**MUNICIPIO SAN
SALVADOR.**

**UCSF E San
Jacinto.**

ZONAS DE INTERVENCION PRIORIZADAS POR EL CONSEJO NACIONAL DE CONVIVENCIA Y SEGURIDAD CIUDADANA.

MUNICIPIOS DE SEGUNDA FASE

MUNICIPIO DE APOPA.



UCSF I Apopa.

UCSF I Popotlan.

UCSF I Chintuc.

MUNICIPIO DE SAN MARTIN



UCSF E San Martin.

Ciudad Mujer.

MUNICIPIO DE SAN BARTOLOME PERULAPIA.



UCSF I San Bartolome Perulapia.

EJECUCION DE 12 ESTRATEGIAS PARA EL FOMENTO DE LA SANA CONVIVENCIA Y CULTURA DE PAZ-PREVENCIÓN DE VIOLENCIA.



CONTRIBUYENDO CAPACIDADES EN JOVENES

4-PREVENCIÓN DE LA DISCRIMINACIÓN POR LA DIVERSIDAD SEXUAL .

7-PREVENCIÓN DEL CONSUMO NOCIVO DE ALCOHOL.

10- PROMOTORES JUVENILES.



2- FAMILIAS FUERTES.

5- ATENCIÓN Y SEGUIMIENTO A MUJERES AFECTADAS POR VIOLENCIA SEXUAL.

8- INTERVENCIONES EN SALUD MENTAL EN LA PREVENCIÓN DEL FRACASO ESCOLAR.

11-CÍRCULO EDUCATIVO CON MUJERES ADOLESCENTES EMBARAZADAS.



3-GRUPOS DE AUTO-AYUDA PARA MUJERES AFECTADAS POR VIOLENCIA

6 - DESARROLLANDO TÉCNICAS DE REANIMACIÓN CARDIO PULMONAR.

9- IDENTIFICACIÓN TEMPRANA DE FACTORES DE RIESGO EN ADOLESCENTES.

12- SUICIDIO



FAMILIAS FUERTES.
12 GRUPOS
89 FAMILIAS participantes



PREVENCION DE LA
DISCRIMINACION POR LA
DIVERSIDAD SEXUAL
121 RECORRIDOS PARTICIPATIVOS,
PARTICIPANTES: 5,082 JOVENES Y
ADOLESCENTES.



**PARTICIPACION EN FESTIVALES DE
ENCUENTROS CULTURALES “MI
PAIS EN PAZ”, EN MUNICIPIOS
PRIORIZADOS.**

GRUPOS DE AUTO-AYUDA

**18 GRUPOS,
PARTICIPACION DE 214 MUJERES
AFECTADAS POR VIOLENCIA,
49 FUERON ADOLESCENTES.**





PREVENCION DEL CONSUMO NOCIVO DE ALCOHOL

4,256 TAMIZAJES PARA IDENTIFICAR RIESGOS EN ADOLESCENTES

3,337 CONSEJERIAS INDIVIDUALES.

692 CONSEJERIAS FAMILIARES.

**CAPACITACION: 357 DOCENTES DE CENTROS ESCOLARES EN ZONAS
PRIORIZADAS**

**ATENCIÓN Y SEGUIMIENTO A
MUJERES AFECTADAS POR
VIOLENCIA SEXUAL.**

**2, 935 Tamizaje para la
identificación temprana de
violencia.**



**IDENTIFICACION DE RIESGO EN
ADOLESCENTES.**

**3,496 Inscripciones
53 Referidos a estrategias
educativas.
66 Referidos a las Juntas de
protección el CONNA.**



PREVENCION DEL FRACASO ESCOLAR

CAPACITACION: 399 Docentes en la identificación de factores de riesgo

ATENCIONES: 1,362 Jóvenes y adolescentes con algún riesgo en el proceso educativo.

TECNICAS DE REANIMACION CARDIO PULMONAR

5 Talleres, Participaron 803 Jóvenes y adolescentes y 74 Docentes





CIRCULO EDUCATIVO CON ADOLESCENTES EMBARAZADAS.

23 Círculos.

**821 Adolescentes Embarazadas participando.
8 Pasantías Hospitalarias.**



PROMOTORES JUVENILES

10 Grupos de promotores Juveniles.

**PROMOTORES JUVENILES : 446 Adolescentes y jóvenes
72 REPLICAS, POR LOS PROMOTORES JUVENILES.
1,151 Adolescentes participando en Jornadas entre pares.**

APORTES DE LA CONTRIBUCIÓN ESPECIAL PARA LA SEGURIDAD Y CONVIVENCIA EN EL PRIMER NIVEL DE ATENCION

- Contratación por tres meses de personal de salud mental, en el Hospital Nacional Zacamil y Molina de Soyapango.**
- Los recursos del Hospital Soyapango, apoyaron asignando un psicólogo a la UCSF Amatepec y un día a la semana las UCSF, Soyapango y Unicentro.**
- Hospital Zacamil apoyaron asignando un psicólogo a la UCSF Mejicanos y un día a la semana las UCSF Delgado y Habitat Confie. Presupuesto \$40.217.98**

**Pruebas psicométricas, Tripticos,
Material para salud mental:
Inversion: \$34, 437.00**

**Capacitaciones (12), estrategias de
prevención de salud mental: Inversión: :
\$16, 865.48**

**Compra y dotación de equipo: Inversión:
\$40, 542.00**

DOTACION DE MANIQUIES-SISTEMA DE EMERGENCIAS MEDICAS-SEM

ENTREGA DE 14 PAQUETE DE ENTRENAMIENTO EN REANIMACION CARDIOPULMONAR BASICO, A LAS UCSF PRIORIZADAS.

- El equipo consta de 2 maletas, cada una de ellas contiene 5 maniqués de dorso adulto y 2 maniqués de bebe, además e un DVD con información sobre el entrenamiento.
- Este equipo fue adquirido en el marco del proyecto de fortalecimiento del sistema de salud publica contrato – BIRF-8076-SV.

Monto aproximado de inversión:\$10,000

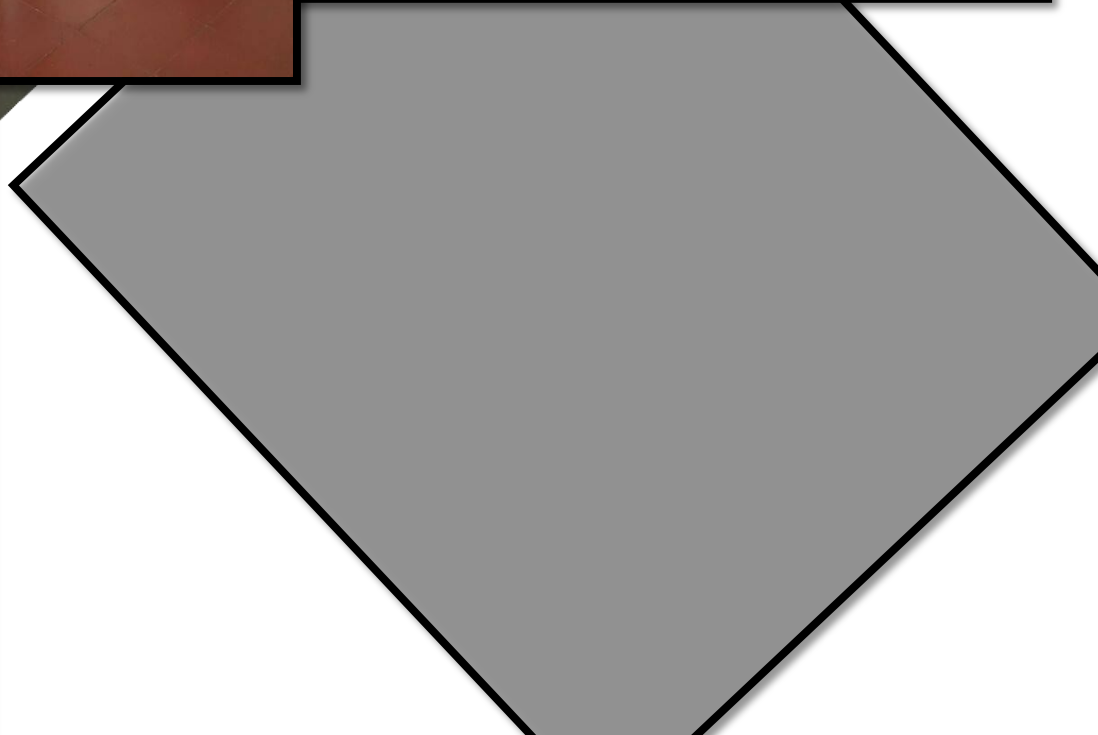

TRABAJO INTERSECTORIAL

BUENAS PRACTICAS

EDUCACION SEXUAL

PSICOSOCIALES

ADOLESCENTES

FERIAS

PREVENCION DE EMBARAZOS



PROMOCION DE LA SALUD

5 com



(436,054 acciones)

Comunicación
en Salud
(3,506 acciones)



(diversos)

ESTRATEGIAS DE PROMOCIÓN DE LA SALUD

5 componentes estratégicos



Participación
social
(diversas)



ESTRATEGIAS DE PROMOCIÓN DE LA SALUD

ENTORNOS SALUDABLES: Centros penales, Asilos, Universidades



REORIENTACIÓN DE LOS SERVICIOS DE SALUD (ECOSF)



ORGANIZACIÓN Y PARTICIPACIÓN SOCIAL Y COMUNITARIA



Política Nacional de PARTICIPACIÓN SOCIAL en Salud

Financiado por:

- EMBAJADA DE ESPAÑA EN EL SALVADOR
- aeid
- Fundación FELPE RINALDI
- IBP
- Cees
- Enfants du Monde

The image shows the cover of a document titled 'Política Nacional de PARTICIPACIÓN SOCIAL en Salud'. The cover features a large illustration of a diverse group of people holding signs that say 'FNS'. The document is financed by several organizations, including the Spanish Embassy in El Salvador, aeid, Fundación Felipe Rinaldi, IBP, Cees, and Enfants du Monde.

Diagnóstico Comunitario Participativo



32 UCSFB con DCP
224 mesas de dialogo :
mujeres, hombres,
adolescentes, personas
adultas mayores, mesa
intersectorial...

Mesa de dialogo
de mujeres Cantón
el Amayón

Salud ambiental

Acciones Antivectoriales: Prevención Dengue, Chik y Zika

Visitas a Viviendas

- Viviendas Visitadas: 131,688
- Viviendas Inspeccionadas: 98623 (74.8 %)
- Viviendas Cerradas: 27850 (21.1%)
- Viviendas Renuentes: 3756 (3%)
- Viviendas Deshabitadas: 1459 (1.1%)

Fumigación

- Viviendas Fumigadas: 67301
- Viviendas Fumigadas: 65038
Térmico Portátil (96.6 %)
- Viviendas Fumigadas: 2263
Térmico Pesado (3.4 %)

ACCIONES DE ROCIADO RESIDUAL CON PRODUCTO FENDON PREVENCION DENGUE, CHIKUNGUNYA Y ZIKA



**Centros
educativos
Rociadas**

• **1370 centros escolares**

**Población
educativa
beneficiada**

• **549795 estudiantes**

JORNADA DE VACUNACION CANINA Y FELINA PERIODO JUNIO 2016 A MAYO 2017



PERROS VACUNADOS	GATOS VACUNADOS	TOTAL VACUNADOS
172,104	60,123	232,227

OTRAS ACCIONES



**Manipuladores de Alimentos:
9,223 Capacitados**

**Inspecciones a Establecimientos Alimentario
medios de transporte: 9,197**

OTRAS ACCIONES

**27,392 kg destruidos
alimentos**

**1982 establecimientos
alimentarios que cumplen
normas**



Otras acciones

AUTORIZACIONES DE VEHICULOS: 1681

Establecimientos autorizados para la venta, comercialización, importación de productos derivados del tabaco: 104

INVERSION INFRAESTRUCTURA

INVERSION ACTUAL EN MEJORA DE INFRAESTRUCTURA Y EQUIPAMIENTO

**FINALIZADO UCSF BASICA:
SANTA FE (SAN MARTIN) CON
APOYO DE BID Y VMVDU**



**INVERSION TOTAL:
\$ 234,000 (FINAL ABRIL 2017)**

**PROYECCION ACTUAL: UCSF-E
SOYAPANGO CON APOYO DE
KOICA**

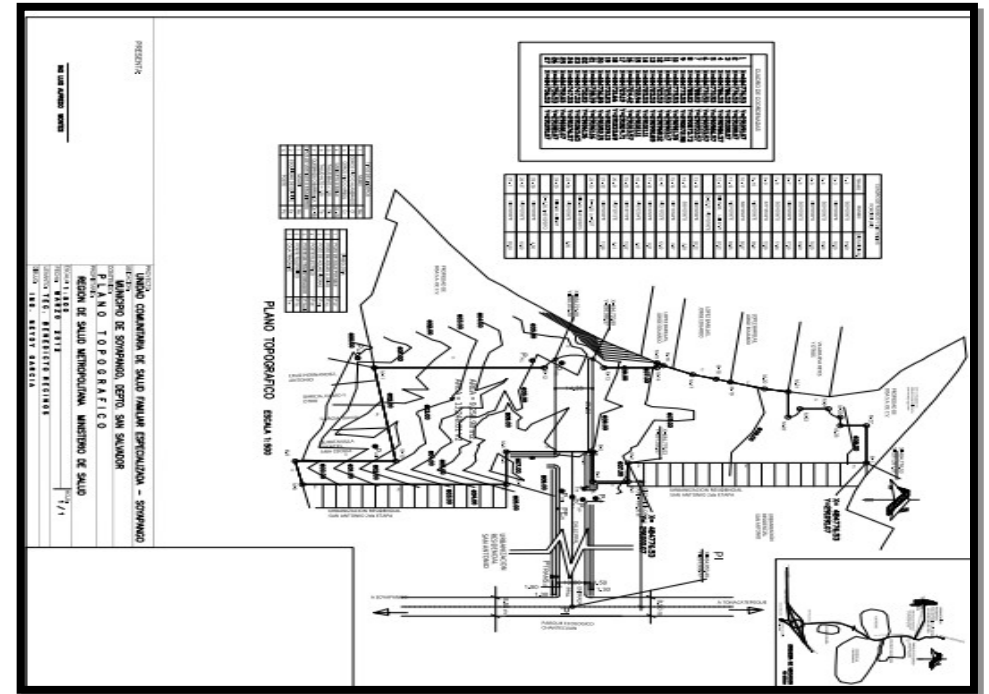

**INVERSION PROYECTADA:
\$ 2,450,000**

INMUEBLES LEGALIZADOS EN LOS AÑOS 2016-2017

UCSF B Zacamil: Inmueble propiedad del MINSAL a través de donación de parte de la Alcaldía Municipal de Guazapa.

UCSF I Santiago Texacuangos): Inmueble propiedad del MINSAL a través de donación de parte de la Alcaldía Municipal de Santiago Texacuangos.

UCSF B Perulapia : Inmueble propiedad del MINSAL a través de donación de parte de la Alcaldía Municipal de San Bartolomé Perulapia.

UCSF B Colima (Suchitoto): Inmueble propiedad del MINSAL a través de donación de parte la Asociación Cooperativa.

OTRAS ACCIONES

Centros Recolectores de Leche Humana

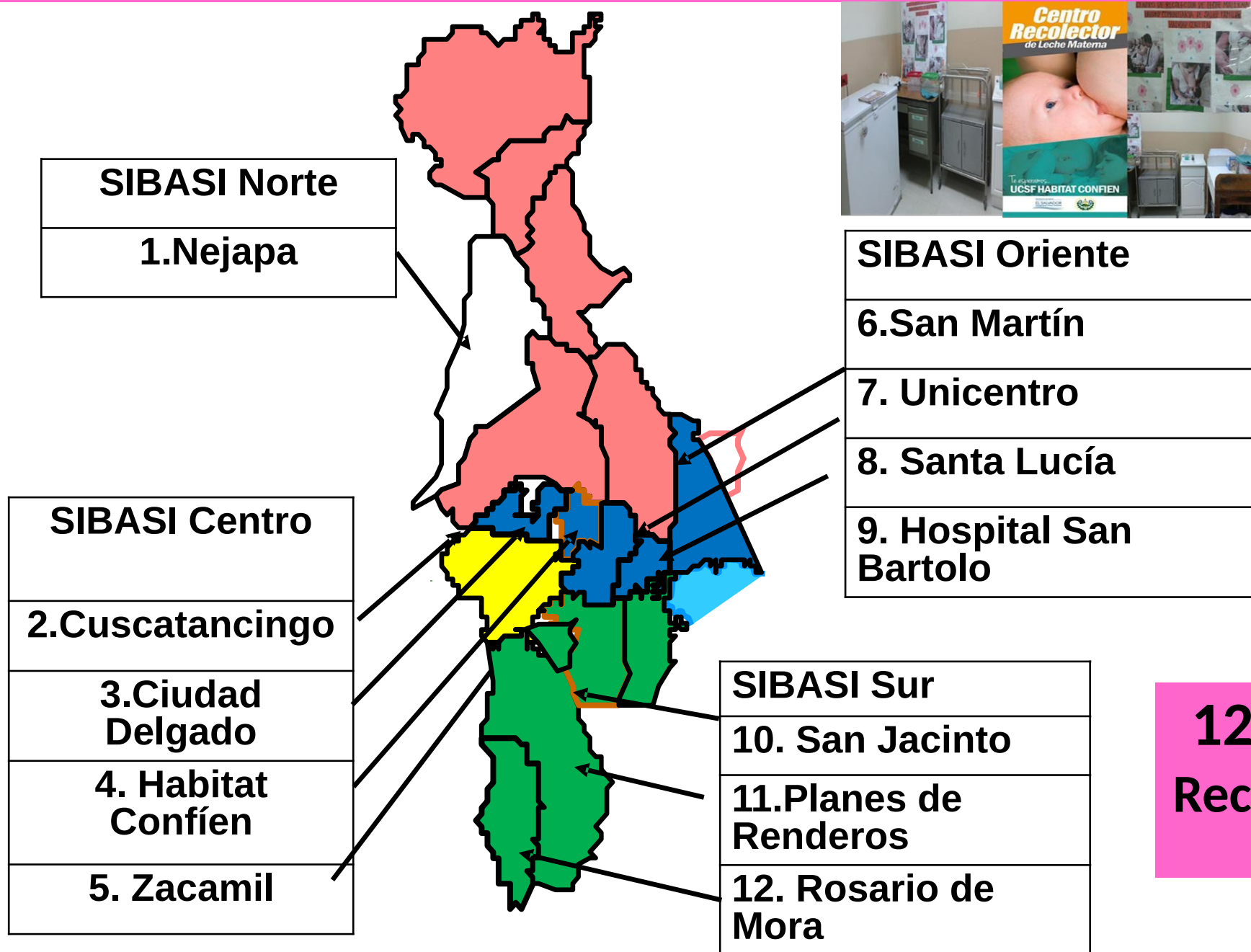

LITROS DE LECHE HUMANA RECOLECTADA

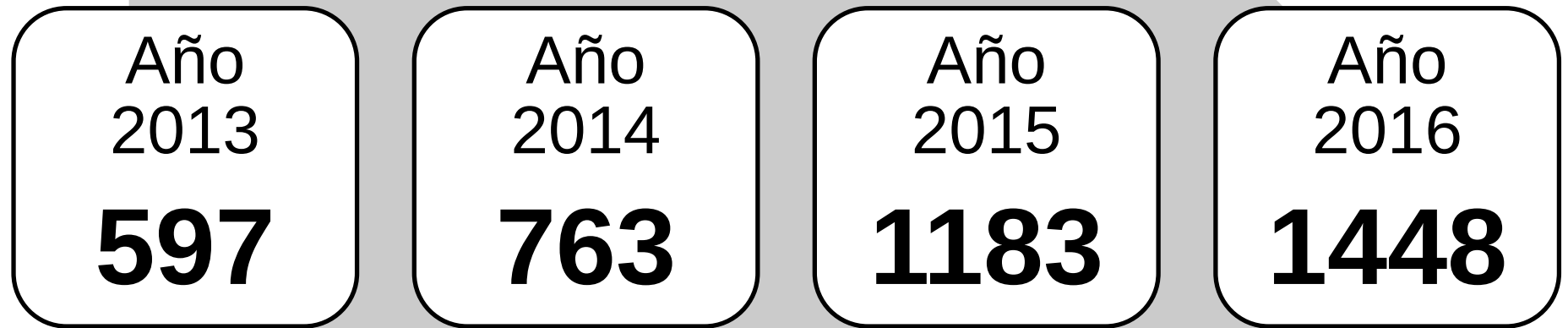

Resultados en los recién nacidos preterminos que consumieron leche humana pasteurizada, Hospital Nacional de la Mujer, El Salvador, 2014-2016

Año	Porcentaje Enterocolitis Necrotizante
2013	13.6%
2014	14.1%
2015	8.6%
2016	4.7%

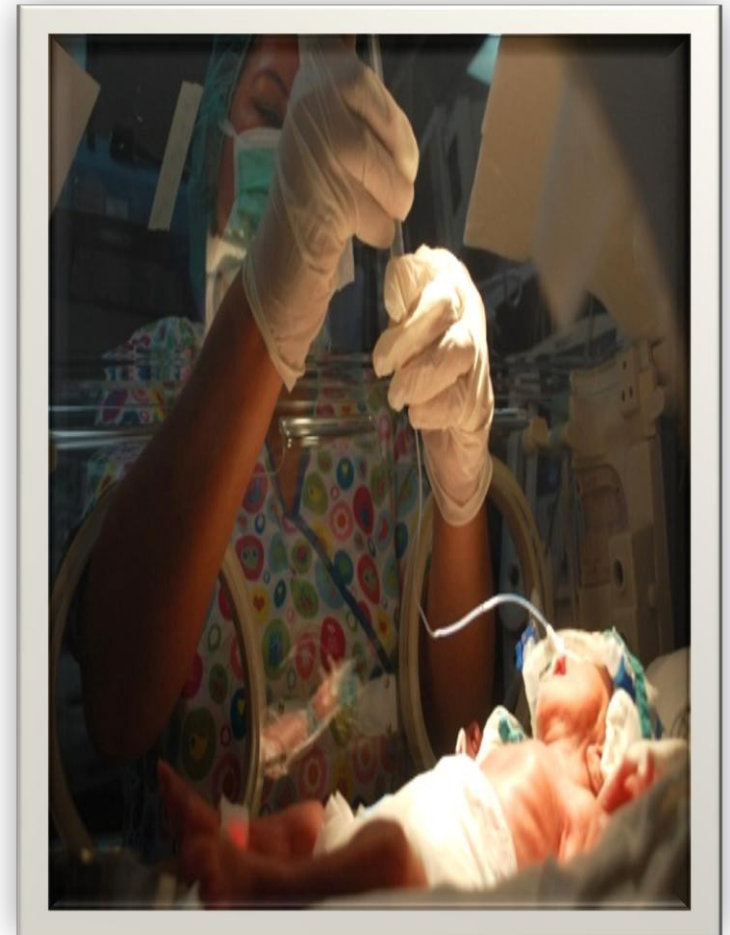



“MAMATONES”



11 ACREDITACIONES CON LA INICIATIVA “ESTABLECIMIENTOS AMIGOS DE LA NIÑEZ Y MADRES”(USANYM)

Implementación prácticas de excelencia en la atención a todo el proceso de embarazo, parto, lactancia y favorecer las mejores prácticas de alimentación infantil.

SIBASI	UNIDAD COMUNITARIA DE SALUD FAMILIAR
NORTE	Distrito Italia
	Popotlán
	Tonacatepeque
SUR	Santo Tomás
	Santiago Texacuangos
	Planes de Renderos
CENTRO	Habitat Confien
	Montserrat
	San Miguelito
	San Antonio Abad
	Ciudad Delgado



PASANTIAS HOSPITALARIAS.



INGRESOS EN HOGAR DE ESPERA MATERNA ENERO A MAYO 2016-2017.



■ 2016 ■ 2017

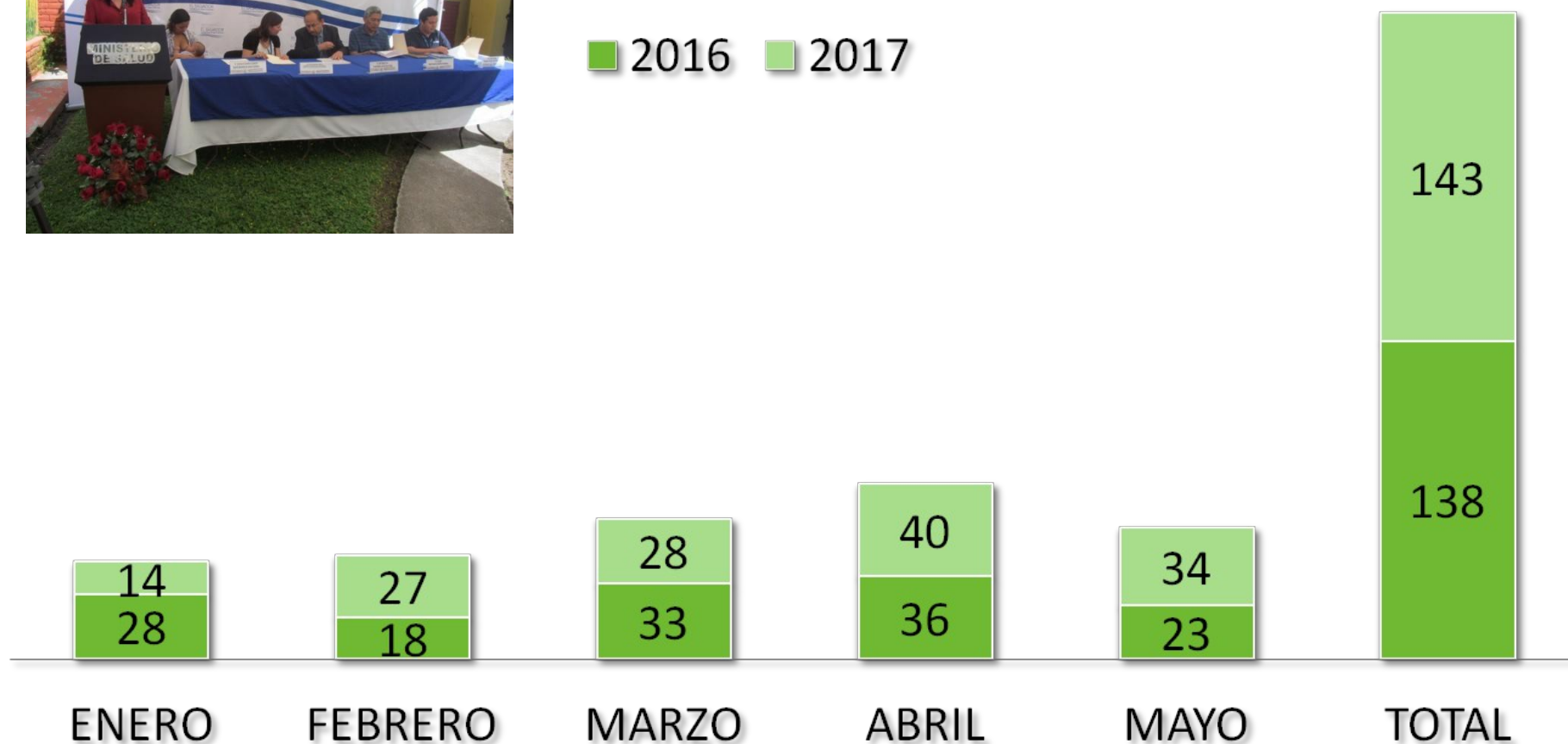



CICLOVIA(Domingos)

**Medidas
Antropometricas: 3,556**

**Salud
bucal: 770**

**Vacunación
Humana:
840**

**Vacunación
antirrabica:
820**

**Actividad
Física:
1,500**

RED DE ENFERMERIA



Prevención y promoción de SSR en ferias de salud, Juventour 2016, comunidad y centros escolares



ACTIVIDAD	No	POBLACIÓN BENEFICIADA
FERIAS DE SALUD	4	848
COMUNIDADES	45	1903
CENTROS ESCOLARES	56	11384
JUVENTOUR	1	522
TOTAL		14657



SITRAMSS





**100 USUARIOS
PROMEDIO
BENEFICIADOS**

6 FERIAS



Veteranos de guerra



Veteranos de Guerra

3,614 Atenciones preventivas y curativas

368 atenciones en odontología

4,560 actividades de Promoción en Salud

20 Jornadas de evaluación optométrica



37
Jornadas



4,105
beneficiados



3,990 lentes
entregados

LABORATORIOS CLÍNICOS



UCSF-I SAN MARCOS



UCSF-E SAN MIGUELITO

BACTERIOLOGIA

RED DE LABORATORIOS CLÍNICOS

UROCULTIVOS REALIZADOS EN EMBARAZADAS

JUNIO 2016 A MAYO 2017

SIBASI	NUMERO PRUEBAS	PRUEBAS POSITIVAS	%
CENTRO	940	98	10.4
NORTE	515	57	11.0
ORIENTE	1434	169	11.7
SUR	623	48	7.7
TOTAL	3512	372	10.5

AGENTES ETIOLOGICOS AISLADO: 71.2% E. coli

PUNTEO DE NUGENT REALIZADOS EN EMBARAZADAS JUNIO 2016 A MAYO 2017

SIBASI	NUMERO PRUEBAS	PRUEBAS POSITIVAS	%
CENTRO	1319	887	67.2
NORTE	926	444	47.9
ORIENTE	1280	868	67.8
SUR	491	322	65.5
TOTAL	4016	2521	62.7

CAPACITACIONES CONTINUAS



MALARIA



LEPRA

ATENCION A CENTRO PENALES

**CENTROS
PENALES-ISNA**



**Centro
Penitenciario
La Esperanza**

**centro
preventivo y
cumplimiento
de pena para
mujeres**

**Bartolinas
PNC**

**Centro
preventivo
de Tonacatepeque**

**Coordinaciones
Interinstitucionales
6**

ATENCIONES

Consultas Odontológicas 2173, Consultas médicas generales : 4808 , Consultas de Especialistas : 746 , vacunas : 2451 y citologías : 244



Salud ambiental: 28 (fumigaciones,) 15 (inspecciones), 48 (lecturas de cloro) y 4 toma muestra de agua para bacteriológicos

Salud Mental

Consejerías: 9,713 (pre y post prueba), Charlas 322

Otros: 5 414 exámenes procesados
Capacitación PPL : 46 (pares) y 68 (consejeros)



ATENCIÓN AL INMIGRANTE



MESA DE TRABAJO DE LA REGION METROPOLITANA PARA ELABORACION DE FLUJOGRAMA DE ATENCION DE MARZO A NOVIEMBRE 2016



FLUJOGRAMA DE ATENCION A LA PERSONA MIGRANTE EXTRANJERA Y RETORNADA**

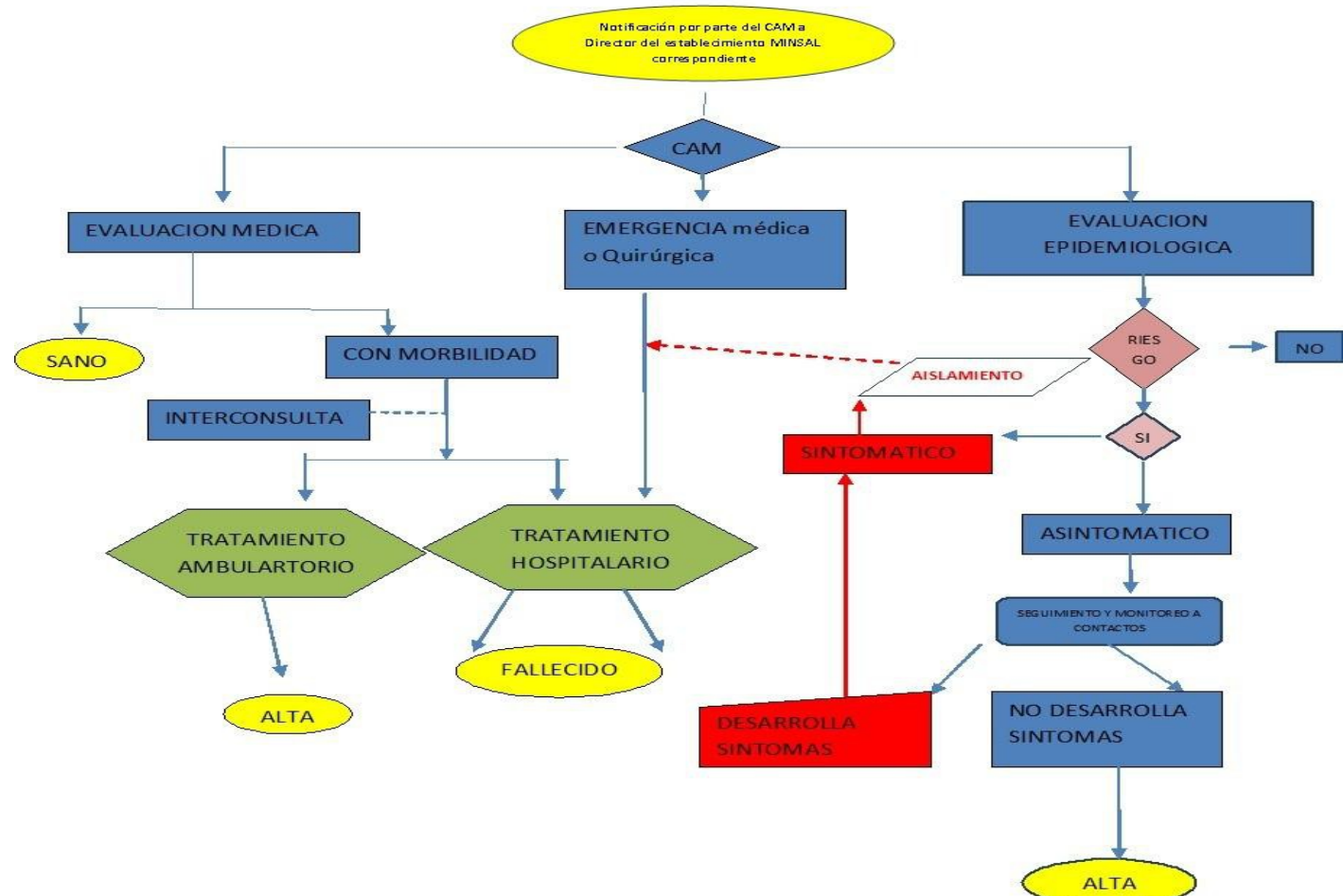

**En el caso de las personas repatriadas, el personal de salud que imparte la charla informativa deberá hacer detección de riesgo epidemiológico y/o de morbilidad para pasar a la consulta médica y continuar el flujo de atención. Todos los niños, niñas y adolescentes repatriados o extranjeros recibirán atención médica y se cumplirá el flujo de atención según necesidad.

**3,304 ATENCIONES A
MIGRANTES**

**114 ATENCIONES A
EXTRANJEROS**

Acciones en Salud
ambiental:
Muestras de agua
Chequeo entomológicos
Inspección vehículos
alimentos

ATENCIONES

**342
REFERENCIAS**
(CONTINUO DE LA ATENCION)

778 Charlas
educativas
75 Recursos
Capacitados
(Atención al migrante y trata de
personas)

PROGRAMA EJERCICIO ES MEDICINA

**14 UCSF INCORPORADAS EN LA
REFERENCIA A USUARIOS**

62 RECURSOS CAPACITADOS

**COORDINACIONES CON INSTITUTO
NACIONAL DE LOS DEPORTES**

**DIRECCION NACIONAL DE ENFERMEDADES
NO TRANSMISIBLES**

Retos/Desafíos

Seguir profundizando la reforma y humanización de los servicios de salud, con participación social y contraloría ciudadana

Seguir contribuyendo a efficientizar la gestión pública, política de ahorro y austeridad de la Región

Integrar acciones interinstitucionales con el objetivo de recuperar valores éticos con corresponsabilidad de los profesionales de la salud

Retos/Desafíos

Gestión de los trabajadores de salud, como pilar estratégico del funcionamiento de la Región, con el continuo mejoramiento de las condiciones laborales, la gestión por competencias, y promociones internas según la carrera administrativa

Contar con un sistema de costeo, que nos permita presupuestar de forma eficaz y eficiente, orientado a mejorar los resultados en salud.

Retos/Desafíos

Contar con el expediente clínico electrónico, en un 100% de las UCSF, lo cual contribuirá a mejorar la calidad y el continuo de la atención en las RIIS.

Que la población se beneficie con una nueva Unidad especializada en el Municipio de Soyapango, con apoyo de Koika, en Abril 2018

Retos/Desafíos

Incidir en conjunto con la población beneficiada, en la aprobación del préstamo BID II por \$170,000,000, por parte de la asamblea legislativa para contar con 27 ECOSF nuevos (Norte y sur, Hospital de Nejapa, Nuevo Hospital Rosales, Centro de atención de emergencia, Almacén, 5 UCSF intermedias, 3 sedes de SIBASI, 2 Hogares de Espera Materna, 2 UCSF especializadas, que impactaran positivamente en la salud y accesibilidad de la población del gran San Salvador

**• REFORMA
EN SALUD**

AVANZA...

**• NECITAMOS
TU APOYO**

**...DEFENDER
LOGROS..**

**• NECESITAMOS
TIEMPO...**

**... PROFUNDIZAR
LOS CAMBIOS**

**QUEREMOS SEGUIR
AVANZANDO**

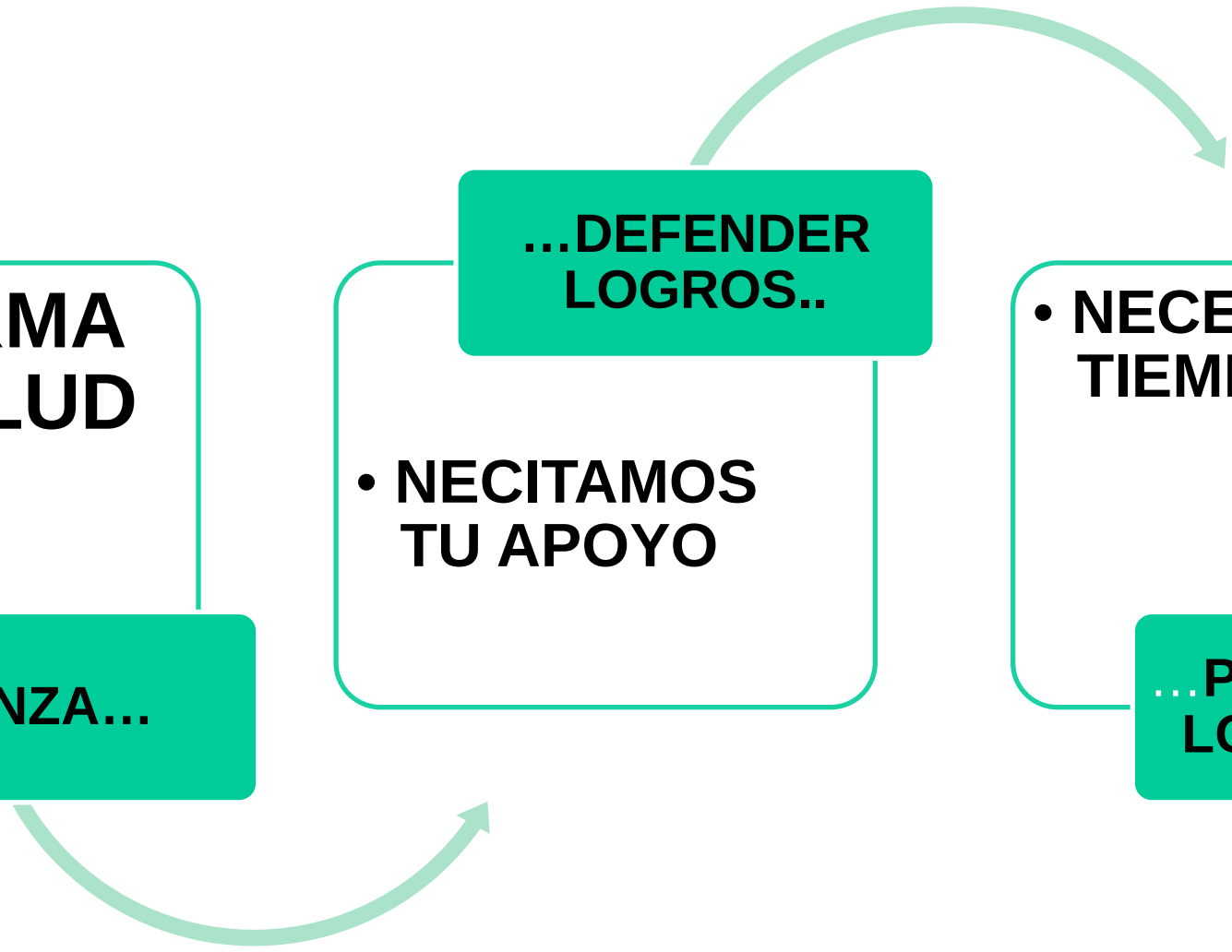



**LA REFORMA EN
SALUD AVANZA....**