

# REGIÓN DE SALUD METROPOLITANA ESTRUCTURA ORGANIZATIVA

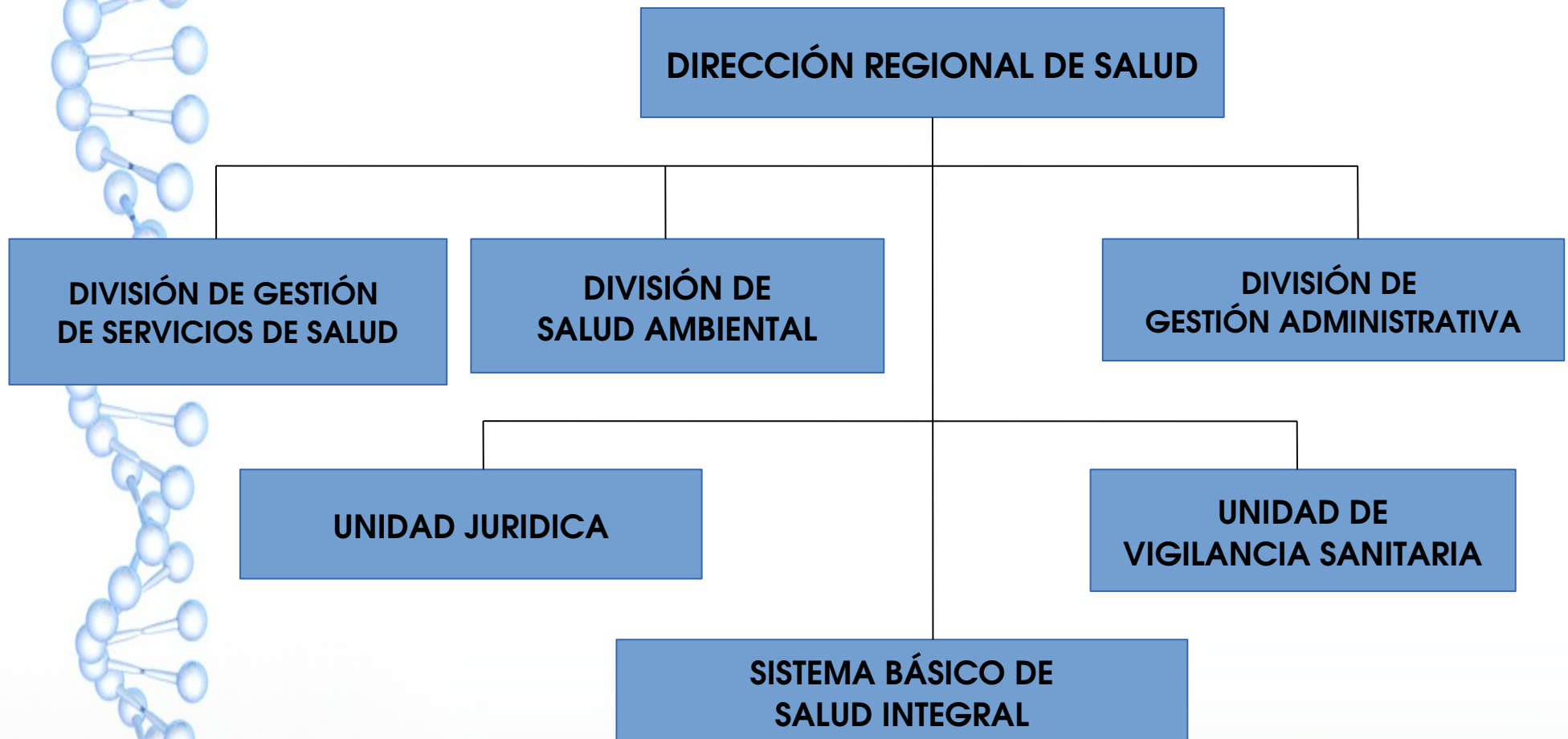



# DIRECCIÓN REGIONAL

Nombre de la Jefatura: **Andrés Alberto Villanueva Oliva**

Total de Empleados: 4

Mujeres: 2    Hombres: 2

Facultades y Competencias: Garantizar la gestión eficiente de los recursos para la provisión de los servicios de salud del primer nivel de atención, a través del funcionamiento en RISS. Dependencias que la integran: División de Gestión de Servicios de Salud, División de Salud Ambiental, División de Gestión Administrativa, Unidad de Vigilancia Sanitaria, Unidad Jurídica.



# DIVISIÓN DE GESTIÓN DE SERVICIOS DE SALUD

Nombre de la Jefatura: **Elsy Guadalupe Brizuela de Jiménez**

Total de Empleados: 29

Mujeres: 19    Hombres: 10

Facultades y Competencias: Velar que los servicios de salud en los establecimientos de la RISS, brinden una atención oportuna, eficaz y segura conforme a los instrumentos técnicos jurídicos establecidos. Ambientes Administrativos que la conforman: Unidad de Atención Integral e integrada por ciclo de vida. Áreas administrativas que la conforman: Área Médica, Área de Nutrición, Área de Salud Bucal, Área de Salud Mental, Área de Promoción y Educación para la Salud, Área de Salud Comunitaria, Área de Laboratorio Clínico.



# DIVISIÓN DE SALUD AMBIENTAL

Nombre de la Jefatura: **Luis Alberto Guerrero**

Total de Empleados: 19

Mujeres: 9    Hombres: 10

Facultades y Competencias: Planificar, elaborar, conducir, capacitar, asesorar la ejecución del plan táctico Regional de Salud Ambiental integral. Cuenta con dos Áreas Administrativas siendo estas: Área de Permiso Sanitarios, Áreas de Alcohol y Tabaco.



# DIVISIÓN DE GESTIÓN ADMINISTRATIVA

Nombre de la Jefatura: **Rosa Delmy Pineda de Peñate**

Total de Empleados: 97

Mujeres: 28    Hombres: 69

Facultades y Competencias: Asegurar el cumplimiento de las actividades relacionadas con el accionar administrativo en la Sede Regional y de los diferentes Establecimientos del Primer Nivel de Atención, garantizando la aplicación de los instrumentos técnico jurídicos sanitarios.



# UNIDAD JURIDICA

Nombre de la Jefatura: **Patricia Azucena Gaetan de Melara**

Total de Empleados: 6

Mujeres: 5    Hombres: 1

Facultades y Competencias: Asesorar al Director Regional y Jefaturas de las distintas dependencias organizativas que la conforman, en asuntos relacionados con la aplicación del marco jurídico dentro de la gestión que se desarrolla.



# UNIDAD DE VIGILANCIA SANITARIA

Nombre de la Jefatura: **Mario Rey Medina Garay**

Total de Empleados: 8

Mujeres: 4    Hombres: 4

Facultades y Competencias: Implementar el sistema de vigilancia de enfermedades, eventos de interés epidemiológico, de la información generada por los establecimientos de la Región de Salud y las RISS y el fomento de la investigación. Ambientes administrativos que la conforman: Epidemiología, Estadísticas y Documentos Médicos.





# SISTEMA BÁSICO DE SALUD INTEGRAL SUR

Nombre de la Jefatura: **Rodrigo Javier Cea Palma**

Total de Empleados: 25

Mujeres: 12 Hombres: 13

Facultades y Competencias: Es el elemento organizativo de nivel local mediante el cual el Órgano Ejecutivo en el Ramo de Salud Pública, delega la provisión de servicios integrales de salud en el primer nivel de atención, a través de una red integrada de establecimientos que cubren un área territorial determinada, que atienden una población focalizada con énfasis en la población más desprotegida, en coordinación con el segundo y tercer nivel de atención.





# SISTEMA BÁSICO DE SALUD INTEGRAL SUR

## UNIDADES COMUNITARIAS DE SALUD FAMILIAR

Facultades y Competencias: Coordinar y Monitorear el funcionamiento y los resultados de cada una de las áreas del establecimiento y ECOSF para verificar el cumplimiento de las metas de los diferentes programas de salud familiar, vigilancia epidemiológica, salud ambiental, control de vectores y otros, aplicar herramientas de gestión de calidad de los servicios públicos para garantizar la satisfacción del usuario. Brindar atención médica integral e integrada con enfoque familiar y comunitario a la población del área geográfica de responsabilidad.

| UCSF                 | Nombre de la Jefatura            | No. de Mujeres | No. de Hombres | Total de Servidores |
|----------------------|----------------------------------|----------------|----------------|---------------------|
| Santo Tomás          | Dr. Germán Arístides Turcios     | 31             | 10             | 41                  |
| San Jacinto          | Dr. Francisco Abel Hernández     | 71             | 31             | 102                 |
| San Marcos           | Dr. José Roberto González        | 44             | 19             | 63                  |
| Planes de Renderos   | Dr. José Ernesto Flores González | 22             | 17             | 39                  |
| Panchimalco          | Dra. María José Flores           | 31             | 9              | 40                  |
| Rosario de Mora      | Dra. Steffani Vanessa Martínez   | 17             | 7              | 24                  |
| Santiago Texacuangos | Dr. Raúl Ernesto Granados        | 20             | 11             | 31                  |





# SISTEMA BÁSICO DE SALUD INTEGRAL CENTRO

Nombre de la Jefatura: **Elmer Ulises Fuentes Menjívar**

Total de Empleados: 25

Mujeres: 18    Hombres: 7

Facultades y Competencias: Es el elemento organizativo de nivel local mediante el cual el Órgano Ejecutivo en el Ramo de Salud Pública, delega la provisión de servicios integrales de salud en el primer nivel de atención, a través de una red integrada de establecimientos que cubren un área territorial determinada, que atienden una población focalizada con énfasis en la población más desprotegida, en coordinación con el segundo y tercer nivel de atención.



# **SISTEMA BÁSICO DE SALUD INTEGRAL CENTRO UNIDADES COMUNITARIAS DE SALUD FAMILIAR**

Facultades y Competencias: Coordinar y Monitorear el funcionamiento y los resultados de cada una de las áreas del establecimiento y ECOSF para verificar el cumplimiento de las metas de los diferentes programas de salud familiar, vigilancia epidemiológica, salud ambiental, control de vectores y otros, aplicar herramientas de gestión de calidad de los servicios públicos para garantizar la satisfacción del usuario. Brindar atención médica integral e integrada con enfoque familiar y comunitario a la población del área geográfica de responsabilidad.

# SISTEMA BÁSICO DE SALUD INTEGRAL CENTRO

## UNIDADES COMUNITARIAS DE SALUD FAMILIAR

| UCSF             | Nombre de la Jefatura               | No. de Mujeres | No. de Hombres | Total de Servidores |
|------------------|-------------------------------------|----------------|----------------|---------------------|
| Ciudad Delgado   | Dra. Flor del Rosario Claros        | 36             | 12             | 48                  |
| Cuscatancingo    | Dra. Luisa Juana Portillo de Aguila | 35             | 8              | 43                  |
| Mejicanos        | Dra. Deysi Antonia Alas de Alfaro   | 43             | 10             | 53                  |
| San Miguelito    | Dr. Oscar Antonio Portillo          | 47             | 30             | 77                  |
| Hábitat Confíen  | Dra. Inecilia Esmeralda Argueta     | 34             | 12             | 46                  |
| San Antonio Abad | Dr. Ricardo Javier Avilés Avalos    | 31             | 24             | 55                  |
| Villa Mariona    | Dr. Jaime Enrique Cruz Cortéz       | 18             | 9              | 27                  |
| Zacamil          | Dra. Lourdes María Alvarenga        | 53             | 20             | 73                  |
| Barrios          | Dra. Ana Susana Calderón Díaz       | 59             | 27             | 86                  |
| Concepción       | Dr. Danilo Antonio Meléndez         | 37             | 20             | 57                  |
| Lourdes          | Dr. Gilmar Ovidio Osorto            | 33             | 16             | 49                  |
| Montserrat       | Dr. Hector Quintanilla Landaverde   | 33             | 19             | 52                  |
| Ayutuxtepeque    | Dr. Mauricio Vásquez Alas           | 18             | 8              | 26                  |



# SISTEMA BÁSICO DE SALUD INTEGRAL NORTE

Nombre de la Jefatura: **Tania Cecilia Quijada**

Total de Empleados: 25

Mujeres: 12    Hombres: 13

Facultades y Competencias: Es el elemento organizativo de nivel local mediante el cual el Órgano Ejecutivo en el Ramo de Salud Pública, delega la provisión de servicios integrales de salud en el primer nivel de atención, a través de una red integrada de establecimientos que cubren un área territorial determinada, que atienden una población focalizada con énfasis en la población más desprotegida, en coordinación con el segundo y tercer nivel de atención.

# SISTEMA BÁSICO DE SALUD INTEGRAL NORTE

## UNIDADES COMUNITARIAS DE SALUD FAMILIAR

Facultades y Competencias: Coordinar y Monitorear el funcionamiento y los resultados de cada una de las áreas del establecimiento y ECOSF para verificar el cumplimiento de las metas de los diferentes programas de salud familiar, vigilancia epidemiológica, salud ambiental, control de vectores y otros, aplicar herramientas de gestión de calidad de los servicios públicos para garantizar la satisfacción del usuario. Brindar atención médica integral e integrada con enfoque familiar y comunitario a la población del área geográfica de responsabilidad.

| UCSF            | Nombre de la Jefatura                | No. de Mujeres | No. de Hombres | Total de Servidores |
|-----------------|--------------------------------------|----------------|----------------|---------------------|
| Aguilares       | Dr. Gerardo Alfredo Aguilar          | 24             | 16             | 40                  |
| Apopa           | Dr. Nicolás Alvarado Rivera          | 38             | 19             | 57                  |
| Chintuc         | Dra. Mirna Eizabeth Alfaro           | 16             | 5              | 21                  |
| Distrito Italia | Dr. Roberto Antonio Cruz Vásquez     | 17             | 9              | 26                  |
| Paisnal         | Dra. Nidia Lizzet Mejía Ramírez      | 15             | 6              | 21                  |
| Guazapa         | Dra. Silvia Patricia López           | 21             | 9              | 30                  |
| Nejapa          | Dra. Dra. Claudia Etelvina Chiquillo | 27             | 11             | 38                  |
| Popotlán        | Dr. David Alberto Rivas Lozano       | 21             | 8              | 29                  |
| Tonacatepeque   | Dr. Salvador Aguilar Orellana        | 19             | 11             | 30                  |



# SISTEMA BÁSICO DE SALUD INTEGRAL ORIENTE

Nombre de la Jefatura: **Miguel Manrique León Martínez**

Total de Empleados: 23

Mujeres: 10    Hombres: 13

Facultades y Competencias: Es el elemento organizativo de nivel local mediante el cual el Órgano Ejecutivo en el Ramo de Salud Pública, delega la provisión de servicios integrales de salud en el primer nivel de atención, a través de una red integrada de establecimientos que cubren un área territorial determinada, que atienden una población focalizada con énfasis en la población más desprotegida, en coordinación con el segundo y tercer nivel de atención.



# SISTEMA BÁSICO DE SALUD INTEGRAL ORIENTE

## UNIDADES COMUNITARIAS DE SALUD FAMILIAR

Facultades y Competencias: Coordinar y Monitorear el funcionamiento y los resultados de cada una de las áreas del establecimiento y ECOSF para verificar el cumplimiento de las metas de los diferentes programas de salud familiar, vigilancia epidemiológica, salud ambiental, control de vectores y otros, aplicar herramientas de gestión de calidad de los servicios públicos para garantizar la satisfacción del usuario. Brindar atención médica integral e integrada con enfoque familiar y comunitario a la población del área geográfica de responsabilidad.

| UCSF                    | Nombre de la Jefatura         | No. de Mujeres | No. de Hombres | Total de Servidores |
|-------------------------|-------------------------------|----------------|----------------|---------------------|
| San Bartolomé Perulapia | Dr. Salvador Antonio Orellana | 10             | 4              | 14                  |
| San Martín              | Orlando Antonio Rubio Ramos   | 50             | 20             | 70                  |
| Santa Lucia             | Dra. Astrid María Marroquín   | 16             | 15             | 31                  |
| Amatepec                | Dr. Erick Giovanni Díaz       | 16             | 7              | 23                  |
| Unicentro               | Dr. Julio Cesar Morales       | 55             | 19             | 74                  |
| Soyapango               | Dr. Ricardo Antonio Espinal   | 31             | 14             | 45                  |
| Altavista               | Fátima Patricia Miranda       | 17             | 5              | 22                  |
| Ilopango                | Dr. Nelson Alexander Díaz     | 24             | 15             | 39                  |