

# Ministerio de Salud Región Metropolitana



## RENDICION DE CUENTAS 2017-2018



MINISTERIO  
DE SALUD



GOBIERNO  
DE EL SALVADOR

**Ministerio de Salud** SIGAMOS *creando futuro*

• Calle Arce No.827, San Salvador, El Salvador, C.A. | Conmutador: (503) 2591-7000 •

# ¿Cuántos somos en Departamento?

**Año 2018.**

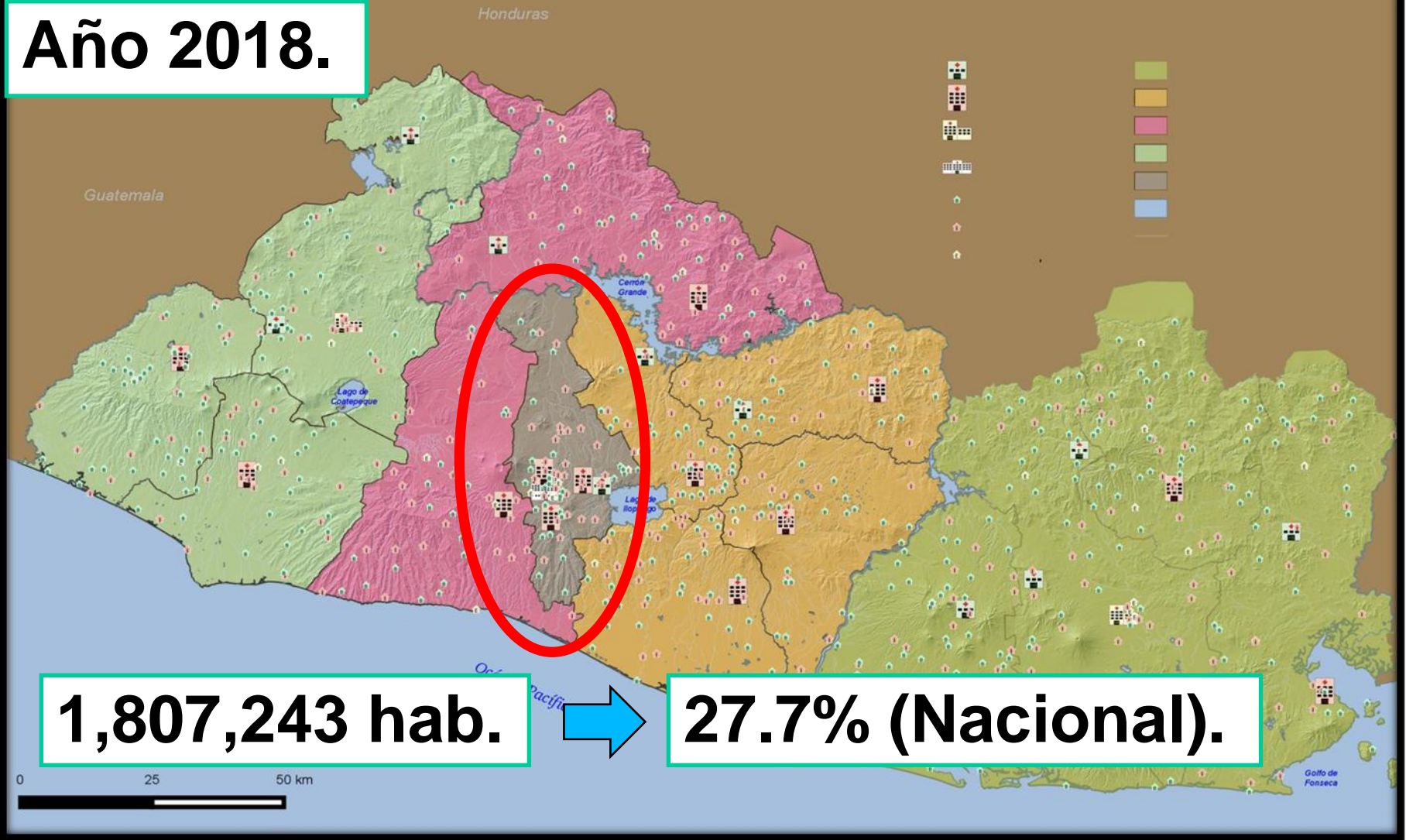

# Región de Salud Metropolitana

**Hombres: 45.9% Mujeres: 54.1%**

**5% atendido por ECOSF**

**20 MUNICIPIOS**

**70 Establecimientos**

**32 UCSF Básicas**

**Hospitales: Saldaña, Soyapango, San Bartolo, Zacamil**

**Hospitales: Bloom, Mujer, Rosales**

## Simbología

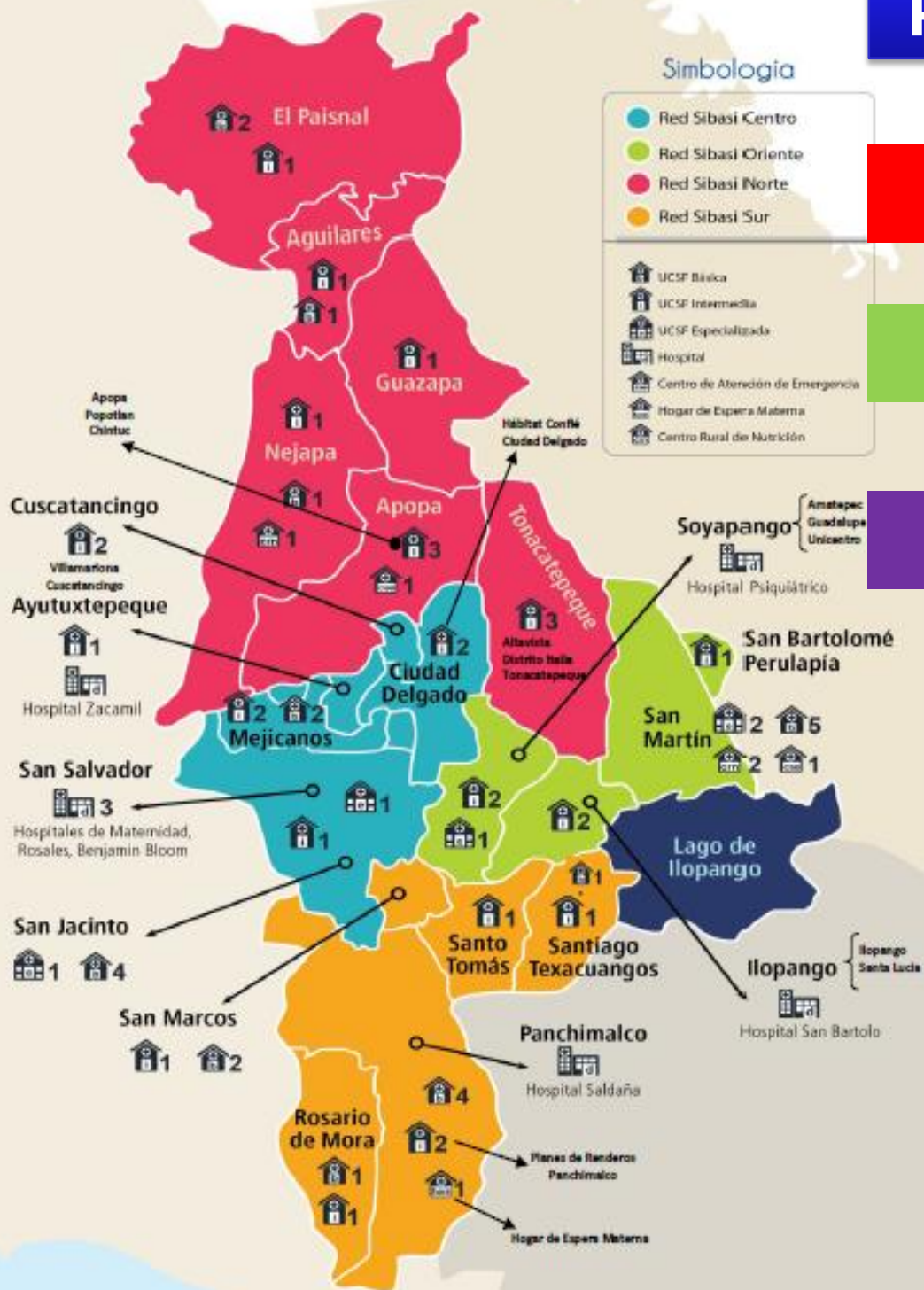



- Especializadas: 2
- Intermedias: 11
- Básicas: 11

- Intermedias: 9
- Básicas: 4
- Centro Rural de Nutrición: 1
- Centro de Atención de Emergencia (CAE)

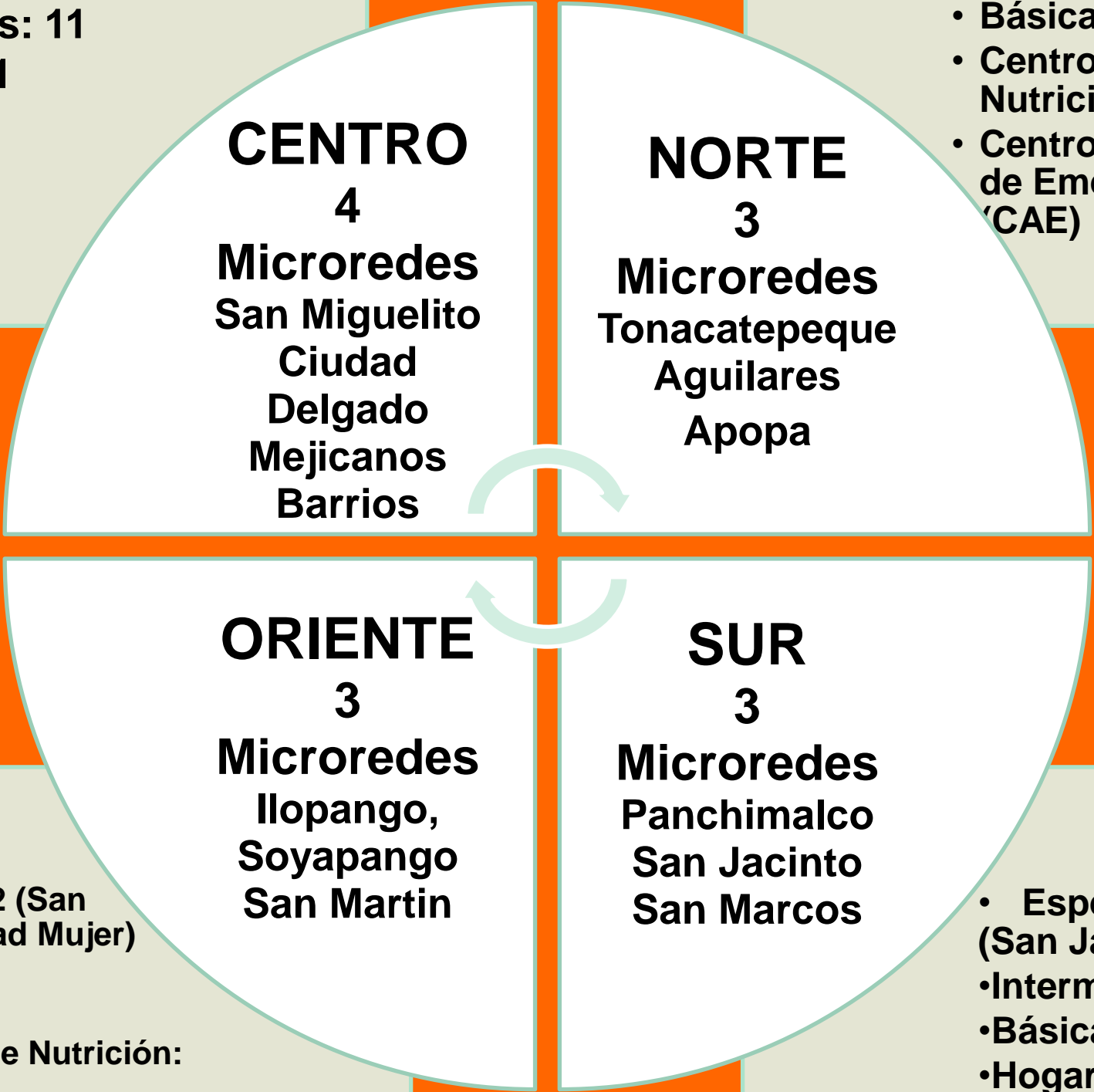

- Especializas: 2 (San Martin y Ciudad Mujer)
- Intermedias: 7
- Básicas: 5
- Centro Rural de Nutrición: 2
- Atención de Emergencia (CAE)

- Especializas: 1 (San Jacinto)
- Intermedias: 6
- Básicas: 12
- Hogar de espera materna



# GESTION PRESUPUESTARIA PARA REGION-HOSPITALES

2017

Enero a Diciembre

**\$77,265,600.85**

**\$77,006,683.66**

**99.7%**

2018

Enero a Junio

**\$79,603,637.78**

**\$42,998152.00**

**54%**

# Proporción de UCSF Abastecidos con $\geq 80\%$ de Medicamentos Priorizados

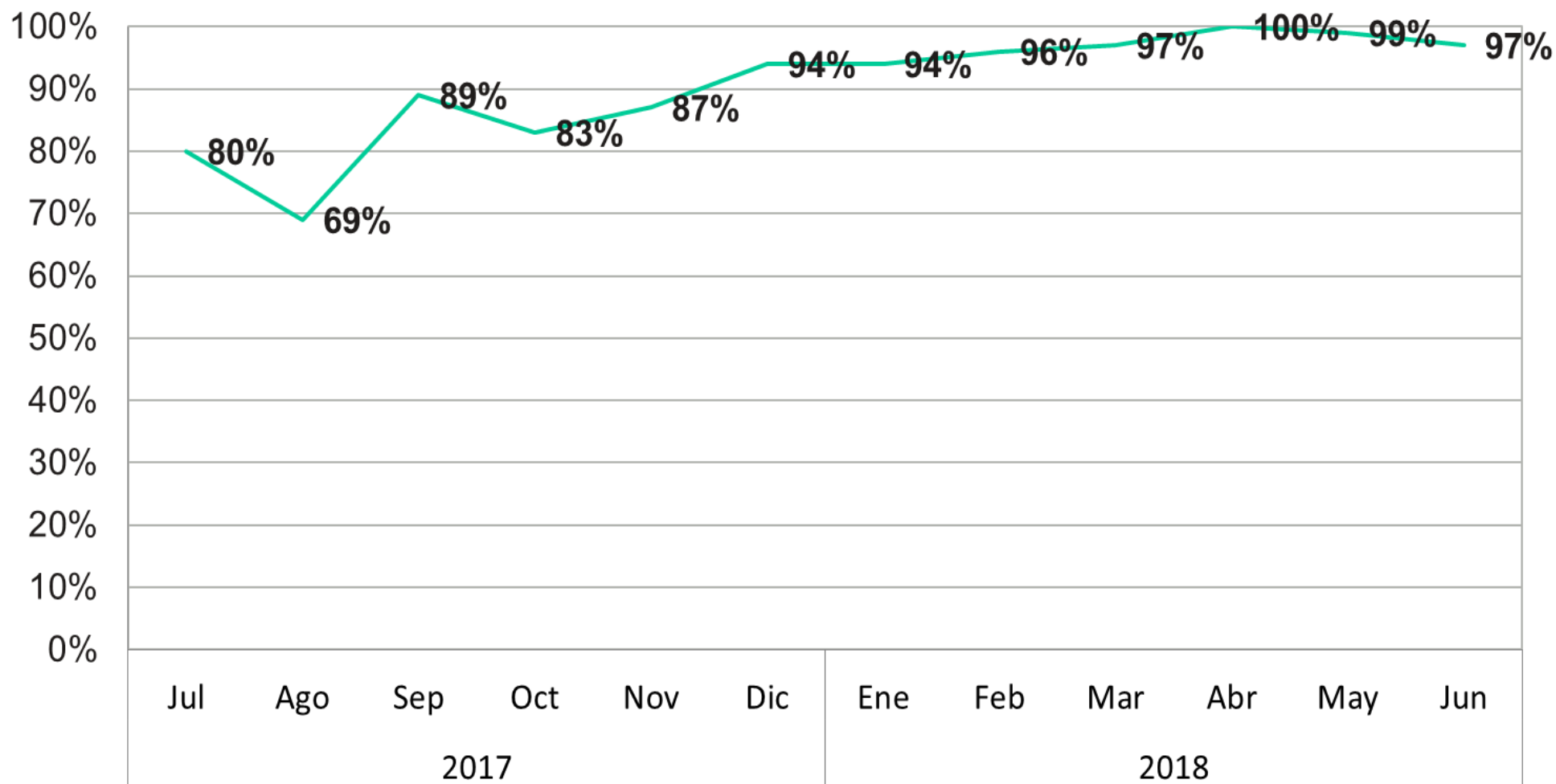

# EJES DE LA REFORMA DE SALUD

EJE  
1



**FORTALECIMIENTO DE  
LAS REDES INTEGRALES E  
INTEGRADAS DE SALUD (RIIS)**



EJE  
6



**INSTITUTO  
NACIONAL DE SALUD (INS)**



EJE  
2



**SISTEMA DE  
EMERGENCIAS MÉDICAS (SEM)**



EJE  
7



**INFORMACIÓN  
ESTRATÉGICA EN SALUD**



EJE  
3



**MEDICAMENTOS Y  
OTRAS TECNOLOGÍAS  
SANITARIAS**



EJE  
8



**DESARROLLO DEL  
TALENTO HUMANO  
EN SALUD**



EJE  
4



**INTERSECTORIALIDAD  
E INTRASECTORIALIDAD**



EJE  
9



**VIOLENCIA  
Y SALUD**



EJE  
5



**FORO NACIONAL  
DE SALUD (FNS)**



EJE  
10



**SALUD  
AMBIENTAL**





# FOSALUD Apoyando la RIIS

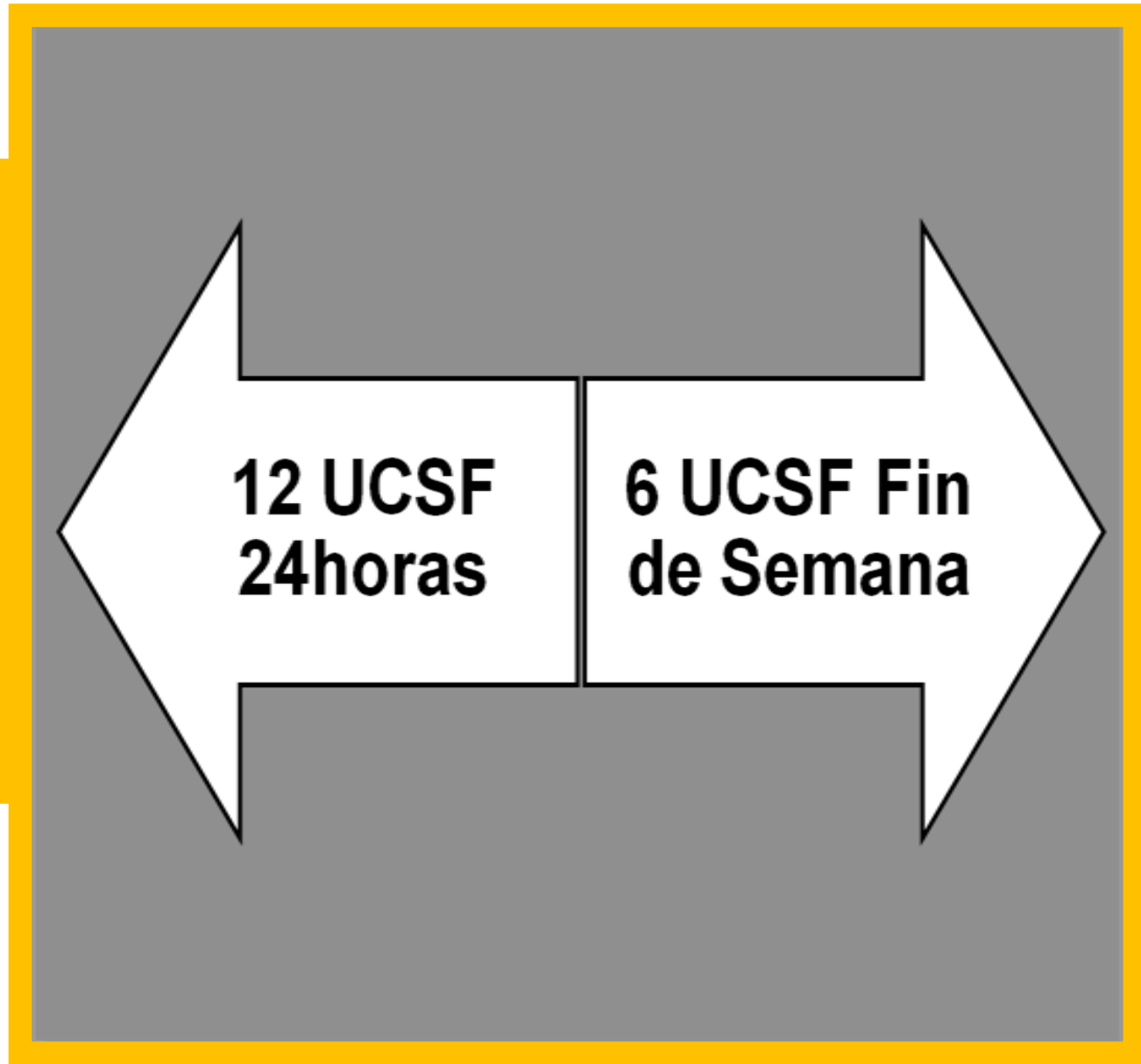

**Altavista  
Unicentro  
Ilopango  
Panchimalco  
San Jacinto  
San Marcos  
Aguilares  
Tonacatepeque  
Apopa  
Barrios  
Zacamil  
Mejicanos**

**San Miguelito  
Habitat Confie  
Cuscatancingo  
Concepción  
Popotlan  
Guazapa**

# UNIENDO ESFUERZOS



ONG'S



Alcaldías



# Oficina por el Derecho a la Salud

36 Buzones de Sugerencia

44 referentes de ODS (UCSF y SIBASI)

372 Apertura de Buzones (48 quejas)

Jornada de Autocuidado y Humanización de los Servicios

Coordinaciones con Hospitales



# Implementación del SIAP

(Sistema Integral Atención del Paciente)

**89.5% UCSF Especializadas e Intermedias implementando SIAP**

(Pendientes: Villa Mariona, Ilopango, Perulapia, Cuscatancingo,)

**MODULOS**

**EXPEDIENTES CLINICOS 100%**

**FARMACIA 90%** (Ilopango, Villa mariona, Cuscatancingo, Planes de Renderos)

**CITAS 90%**

**LABORATORIO 81%** (VillaMAriona, Cuscatancingo, Ciudad Delgado, Amatepec, Ilopango, Distrito Italia y Panchimalco)

**SEGUIMIENTO CLINICO Y AGENDA MEDICA (40%)**

# Agenda medica



# **FORTALECIMIENTO DE RECURSOS HUMANOS**

**2,028 plazas de Ley de Salario  
(incluye Ciudad Mujer San Martín)**

**236 Plazas de Contrato GOES**

**Se continúa con 31 plazas para la atención del Programa de Veteranos de Guerra por Contrato GOES.**

**116 Traslados y Permutas**



# FORTALECIMIENTO DE RECURSOS HUMANOS

<b>UBICACIÓN RISSS</b>	<b>EMPLEADOS</b>	<b>INVERSION</b>
<b>SIBASI CENTRO</b>	<b>850</b>	<b>\$ 13170,438.06</b>
<b>SIBASI NORTE</b>	<b>361</b>	<b>\$ 5614,847.23</b>
<b>SIBASI SUR</b>	<b>475</b>	<b>\$ 6612,504.47</b>
<b>SIBASI ORIENTE</b>	<b>429</b>	<b>\$ 6055,671.97</b>
<b>SEDE REGIONAL</b>	<b>178</b>	<b>\$ 2871,014.47</b>
<b>Total general</b>	<b>2293</b>	<b>\$ 34324,476.20</b>

**CENTROS  
PENALES-ISNA**

Centro  
penitenciario La  
Esperanza

Centro preventivo  
y cumplimiento de  
pena para  
mujeres

Bartolinas  
PNC

Centro  
preventivo  
Tonacatepeque

Coordinaciones  
Institucionales  
18

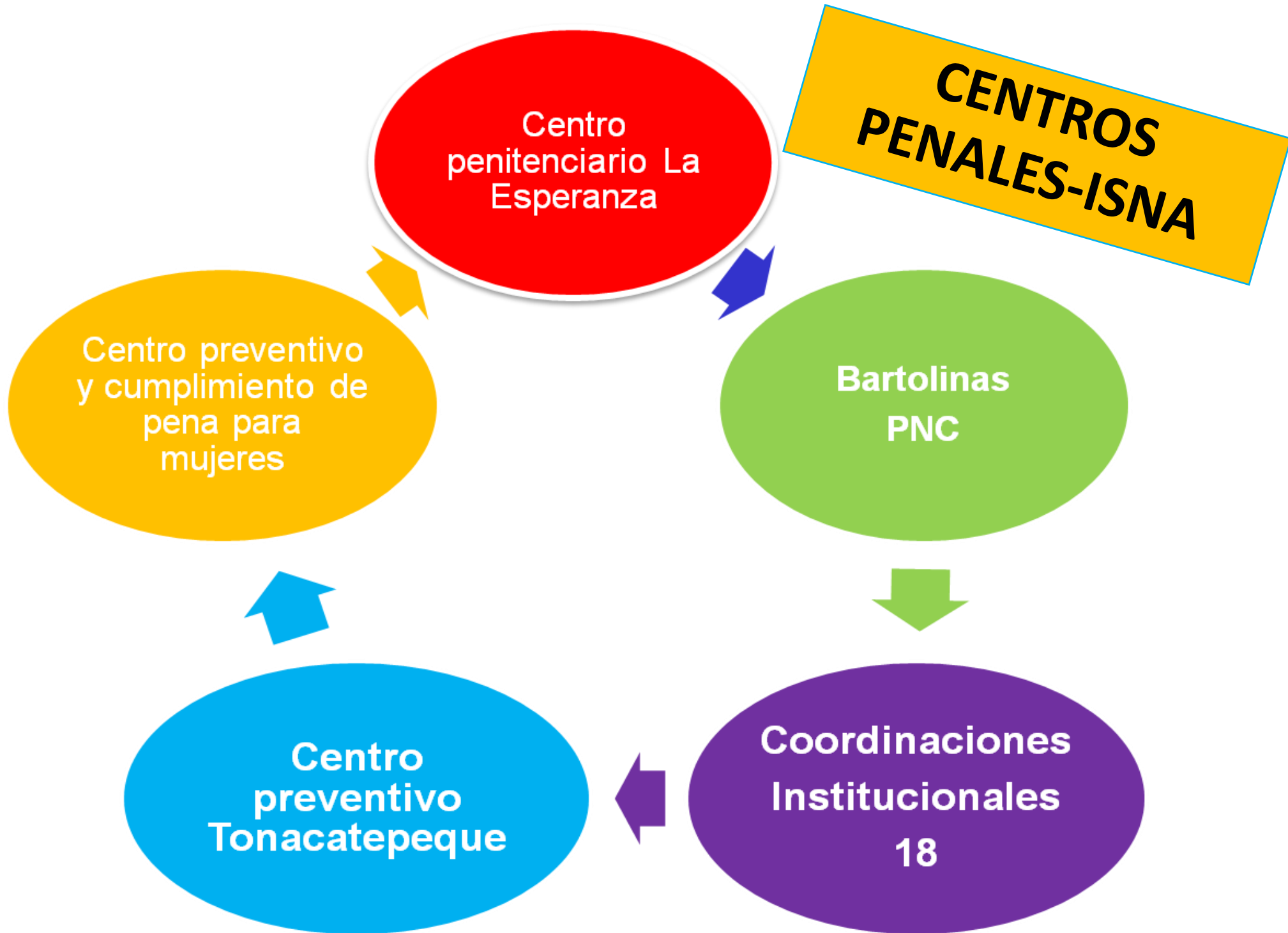

# ATENCIONES

Consultas odontológicas 1914; Consultas médicas generales 3714; Consultas de especialistas 907; Vacunas 1620 y Citologías 232.

Salud ambiental: 60 fumigaciones; 60 inspecciones; 58 lecturas de cloro

Consejerías : 4614 y charlas 215

Toma de exámenes: 3472  
Capacitaciones: 60 a pares y 62 a Consejeros

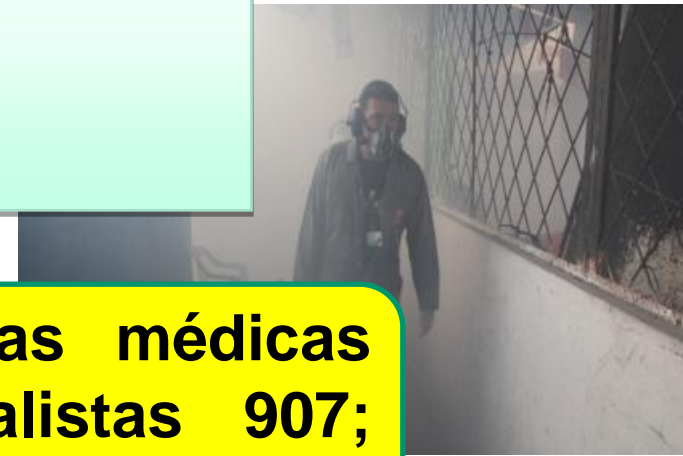



# ADOLESCENTES



# Porcentaje Embarazo en adolescentes

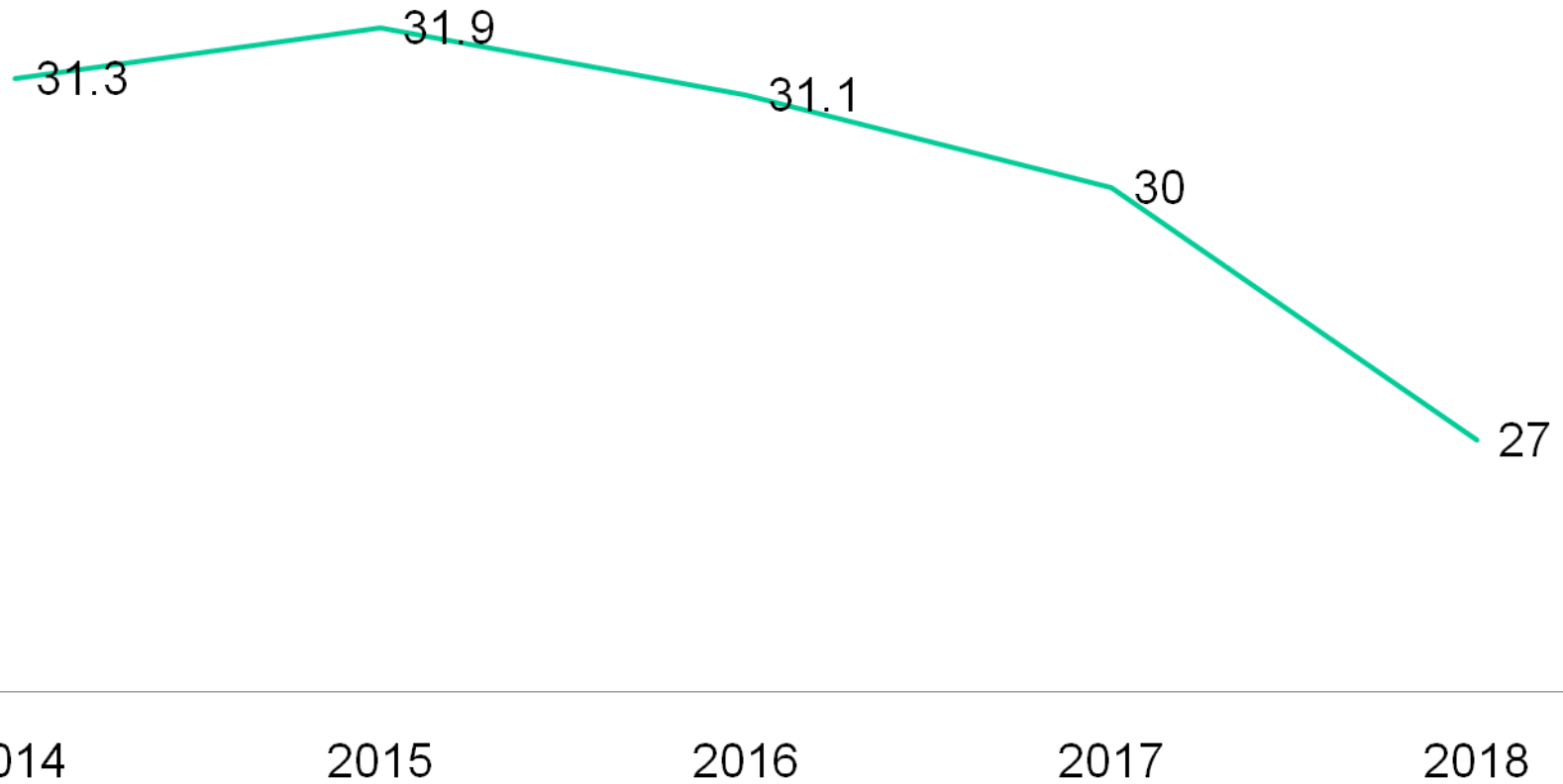

**SIN DAÑOS A  
TERCEROS  
(25,000 adolescentes)**

**Cursos a lideres prenatal**



**Círculos educativos**



**Familias Fuertes**



# Violencia y Salud

## CIRCULO EDUCATIVO CON ADOLESCENTES EMBARAZADAS

CIRCULOS REALIZADOS.	46
SESIONES REALIZADAS	365
MUJERES PARTICIPANTES	190
PASANTIAS HOSPITALARIAS	30

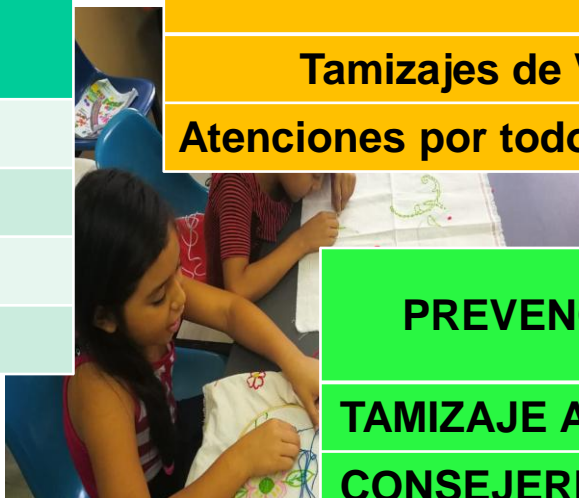

## ATENCION Y PREVENCION A LA VIOLENCIA

Tamizajes de VIOLENCIA.	4128
Atenciones por todo tipo de violencia	250

## PREVENCION DE ALCOHOL

TAMIZAJE ALCOHOL	2475
CONSEJERIAS FAMILIARES	317
CONSEJERIAS INDIVIDUALES	2916



## PREVENCION DE FRACASO ESCOLAR

COORDINACION CENTROS E.	74
MAESTROS CAPACITADOS	110
JOVENES EN ATENCION PSICOLOGICA	599



## 9-IDENTIFICACION DE FACTORES DE RIESGO EN ADOLESCENTES

ADOLESCENTES INSCRITOS	4574
REFERENCIAS AL CONNA	156



<b>FAMILIAS FUERTE</b>	
<b>TALLERES</b>	<b>80</b>
<b>FAMILIAS PARTICIPANTES</b>	<b>241</b>
<b>JOVENES PARTICIPANTES</b>	<b>216</b>



<b>CREANDO CAPACIDADES DE PREVENCIÓN EN JOVENES</b>	
<b>TALLERES</b>	<b>15</b>
<b>JOVENES PARTICIPANTES</b>	<b>136</b>
<b>PROYECTOS</b>	<b>7</b>

<b>PREVENCIÓN DE LA DISCRIMINACIÓN</b>	
<b>RECORRIDOS REALIZADOS</b>	<b>135</b>
<b>JOVENES PARTICIPANTES</b>	<b>5186</b>

<b>GRUPOS DE AUTO-AYUDA MUJERES</b>	
<b>GRUPOS FORMADOS</b>	<b>31</b>
<b>MUJERES PARTICIPANTES</b>	<b>240</b>
<b>SESIONES REALIZADAS</b>	<b>291</b>



<b>DESARROLLO E IMPLEMENTANDO TÉCNICAS DE REANIMACIÓN CARDIOPULMONAR BÁSICA.</b>	
<b>TALLERES EN CENTROS ESCOLARES</b>	<b>48</b>
<b>JOVENES FORMADOS EN RCP</b>	<b>1195</b>

<b>10-FORMACION DE PROMOTORES JUVENILES</b>	
<b>TALLERES DE PROMOTORES JUVENILES</b>	<b>36</b>
<b>JOVENES FORMADOS</b>	<b>309</b>
<b>REPLICAS DE J-PROMOTORES</b>	<b>86</b>
<b>JOVENES EN REPLICAS</b>	<b>433</b>









# Taller sobre Métodos de Anticoncepción a 30 líderes de Panchimalco (Mitos y realidades) con apoyo de FUMA





# Seguimiento a la implementación del Enfoque de Mejoramiento de Vida en Rutilio Grande (Paisnal) y en Palo Grande (Rosario de Mora)



# Seguimiento a la implementación del enfoque de mejoramiento de vida en el caserío la escuela de la UCSFB El Rosario de San Martin





# Taller practico sobre colocación del Implante subdermico (Implanon) por enfermería



# Laboratorio Clínico

Programa TB

Inversión \$9,570

Microscopios (9):

Paisnal /Distrito Italia

Villa Mariona/Unicentro

Ayutuxtepeque

San Miguelito/San Martin

Cuscatancingo

Panchimalco

Banco Mundial

\$3,769.442

Contómetros/Cronómetros  
Cronómetros de tres tiempos

Beneficiarios:

20 UCSF Intermedias

Beneficiadas

2 UCSF Especializadas

Mejora de la calidad

# Razon de Mortalidad Materna Enero a Junio 2017- 2018



**Enero a Junio  
2017  
33.18 x 100,000 nv**

**Enero a Junio  
2018  
25.25 x 100,000 nv**

SIBASI	MM 2017	RAZON	MM 2018	RAZON
Norte	0	0	0	0
Sur	2	144.92	1	73.85
Oriente	1	28.58	1	27.45
Centro	1	26.24	1	27.23
Region	4	33.18	3	25.25





## Círculos Educativos Embarzadas Adolescentes



## Talleres de Consulta de Alto Riesgo Reproductivo Personal Multidisciplinario

# Coberturas de vacunación niños de un año Año 2017

Vacunas	Coberturas
Pentavalente 1 Refuerzo	92%
Antipolio 1 Refuerzo	86%
SPR 1	89%
Neumococo 1 Refuerzo	90%



Fuente : Sistema en línea de vacunas

Vacunación casa a casa



# 13 Centros Recolectores de Leche Humana

**SIBASI Norte**

**1. Nejapa**



**SIBASI Centro**

**2. Cuscatancingo**

**3. Ciudad Delgado**

**4. Habitat Confíen**

**5. Zacamil**

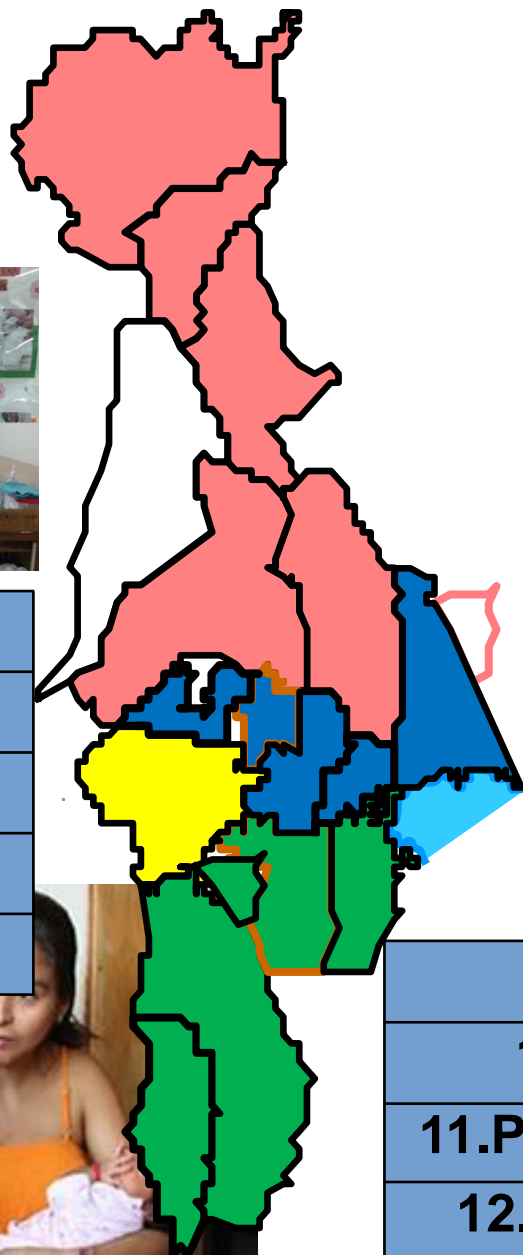

**SIBASI Oriente**

**6. San Martín**

**7. Unicentro**

**8. Santa Lucía**

**9. Hospital San Bartolo**



**SIBASI Sur**

**10. San Jacinto**

**11. Planes de Renderos**

**12. Rosario de Mora**

**13. San Marcos**



# Litros de Leche Humana Humana Recolectada en la RIIS

**4534  
madres donantes  
2017**

**943 litros  
Leche donada  
2017**

**266 bebés  
prematuros  
alimentados con  
leche humana  
pasteurizada  
2017**



# ACREDITACIONES CON LA INICIATIVA “ESTABLECIMIENTOS AMIGOS DE LA NIÑEZ Y MADRES”(USANYM)

**Implementación prácticas de excelencia en la atención a todo el proceso de embarazo, parto, lactancia y favorecer las mejores prácticas de alimentación infantil.**

<b>SIBASI</b>	<b>UNIDAD COMUNITARIA DE SALUD FAMILIAR</b>
<b>NORTE</b>	<b>Apopa</b>
	<b>Guazapa</b>
	<b>Chintuc</b>
	<b>Aguilares</b>
<b>SUR</b>	<b>San Marcos</b>
	<b>Panchimalco</b>
<b>CENTRO</b>	<b>Concepción</b>
	<b>Mejicanos</b>
	<b>Villamariona</b>

**Se ha logrado que 35 de las 37 UCSF Intermedias y Especializadas obtengan dicha acreditación, lo que ha contribuido al incremento en la práctica de la lactancia materna exclusiva, incrementándose de 55% en 2016 a 60% en 2017.**



# 9 ACREDITACIONES CON LA INICIATIVA “ESTABLECIMIENTOS AMIGOS DE LA NIÑEZ Y MADRES”(USANYM)



# Mortalidad < 5 años 2016-2017-2018

## Region de Salud Metropolitana

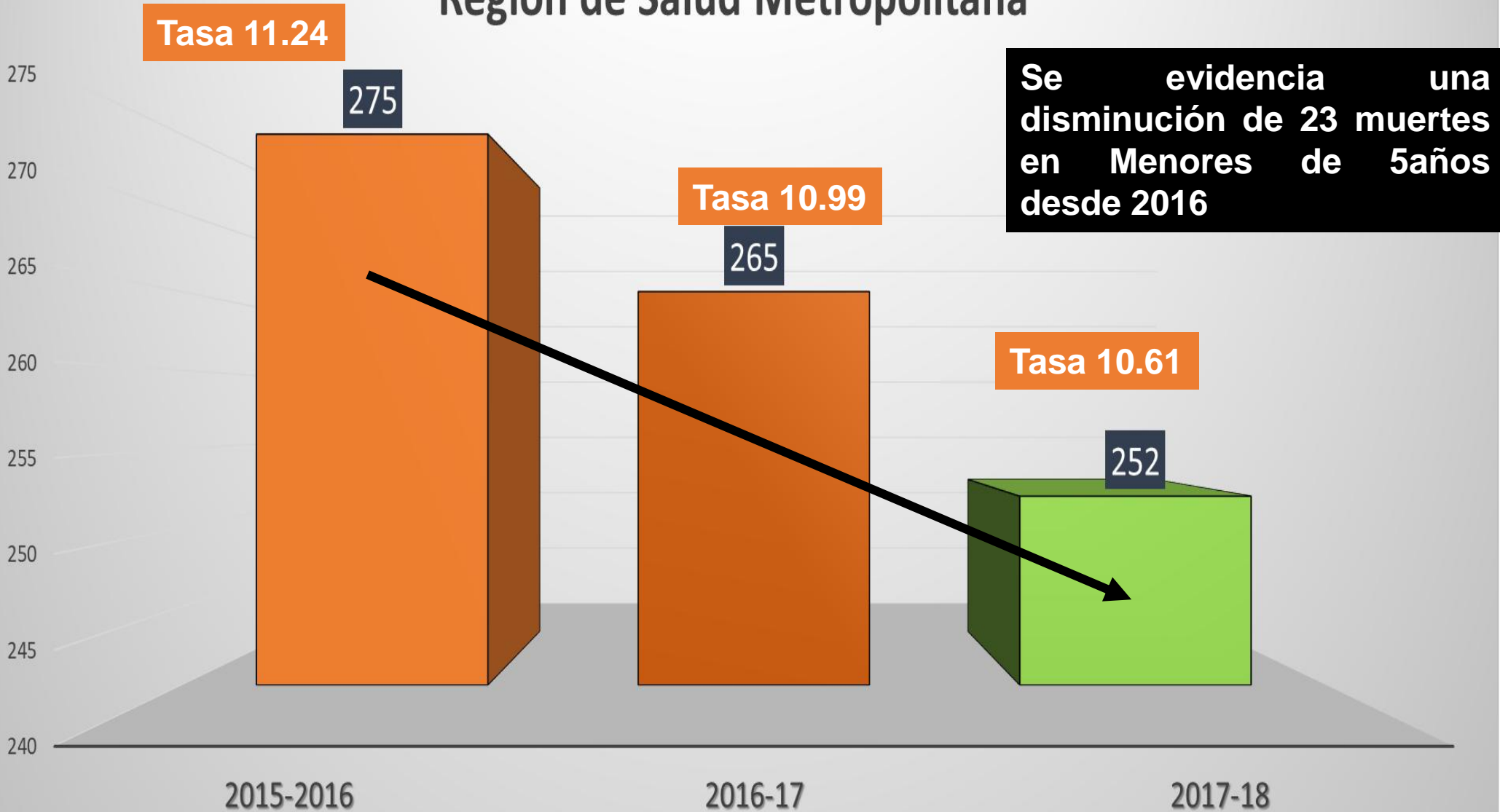



**Partos Comunitarios**  
**2016-2017-2018**  
**Region Metropolitana de Salud**

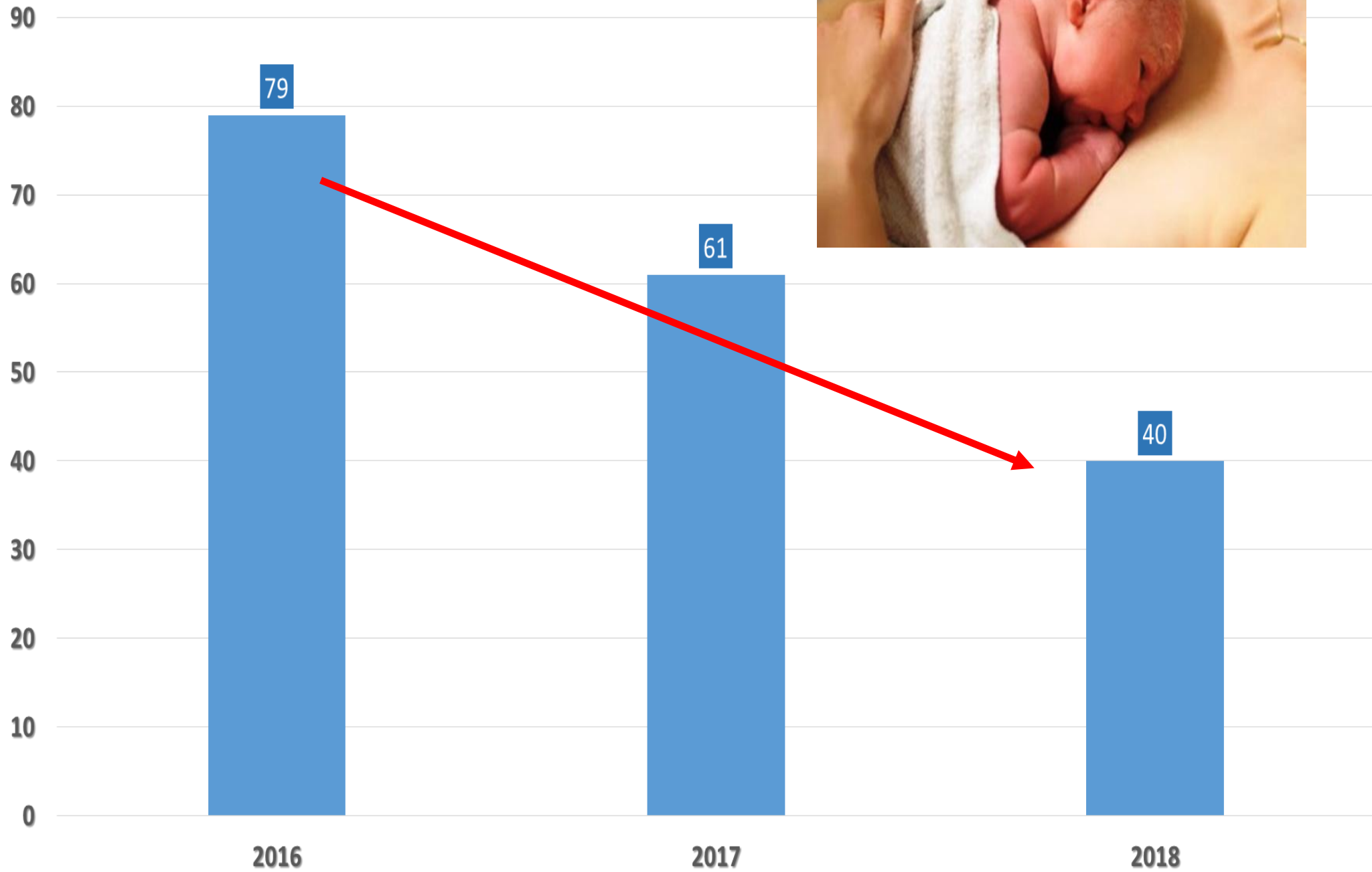

# Cobertura de Inscripción Infantil

SIBASI	Cobertura (<1año) 2017	Cobertura (<1año) 2018	Niños (as) que fallecieron con antecedente de prematurez 2017	Niños (as) que fallecieron con antecedente de prematurez 2018
SIBASI NORTE	59.4%	72.72%	7	5
SIBASI ORIENTE	79,7%	90,62%	7	7
SIBAIS SUR	65.6%	81.4%	10	7
SIBASI CENTRO	73%	79%	15	10
<b>REGION</b>	<b>71.3%</b>	<b>82.28</b>	<b>39</b>	<b>29</b>



# CAPACITACIONES A LIDERES Y LIDEREZAS Y MIEMBROS DE COMITES DE SALUD



## Sesiones Educativas Prevención Dengue con uso de video en Centros Escolares





# Promoción de la Salud y Educación para la Salud con 5 estrategias en cada UCSF

100% de las UCSF desarrollan un Plan de promoción de la Salud y Educación



Movilizaciones sociales con temas de importancia

Organización y participación social y comunitaria, prevención de violencia

Educación en Salud con diversos grupos prevención de diarreas y FT





# COMUNICACIÓN Y EDUCACIÓN EN SALUD

Sesión con con mujeres embarazadas



Pasantías a Hospitales







# ENTORNOS SALUDABLES: Con personas adultas mayores, comunidad, Centro de Desarrollo Infantil





# ORGANIZACIÓN Y PARTICIPACIÓN SOCIAL Y COMUNITARIA



Trabajo con la municipalidad

Trabajo con comités de salud



Trabajo en SSR con UES



Con mamás de niños menores de 5 años

# Arbovirus (Dengue, ZIKA, Chik)

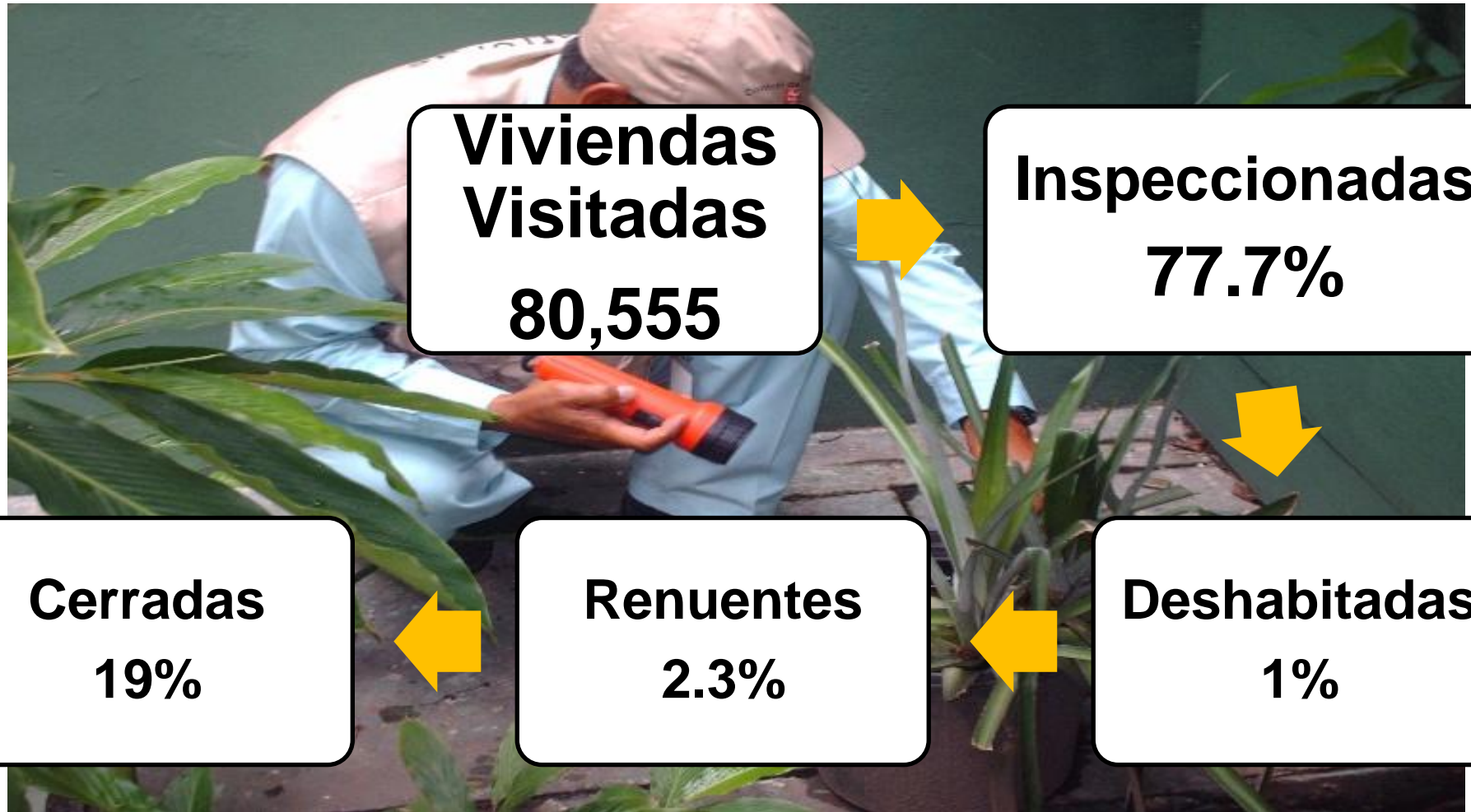



# Arbovirus (Dengue, ZIKA, Chik)





# Vacunación Canina y Felina



**Perros y Gatos Vacunados:  
223,651**



**Perros Vacunados:  
165,020 (73.8%)**



**Gatos Vacunados:  
58,631 (26.2%)**

# Higiene Alimentos



**Manipuladores  
de Alimentos:**

**10,985**

**Capacitados**

**Inspecciones:**

**9,400**

**establecimientos  
y medios de  
transporte**

**Alimentos  
decomisados  
y destruidos:**

**21,649 Kg  
destruidos**

# Otros



**2,275**

**Establecimientos  
Cumpliendo  
normas**



**1,655**

**Vehículos  
autorizados  
(Transporte  
Vehículos)**



**32**

**Autorizaciones  
Industrias,  
fabricas**



# **Autorizaciones Sanitarias**

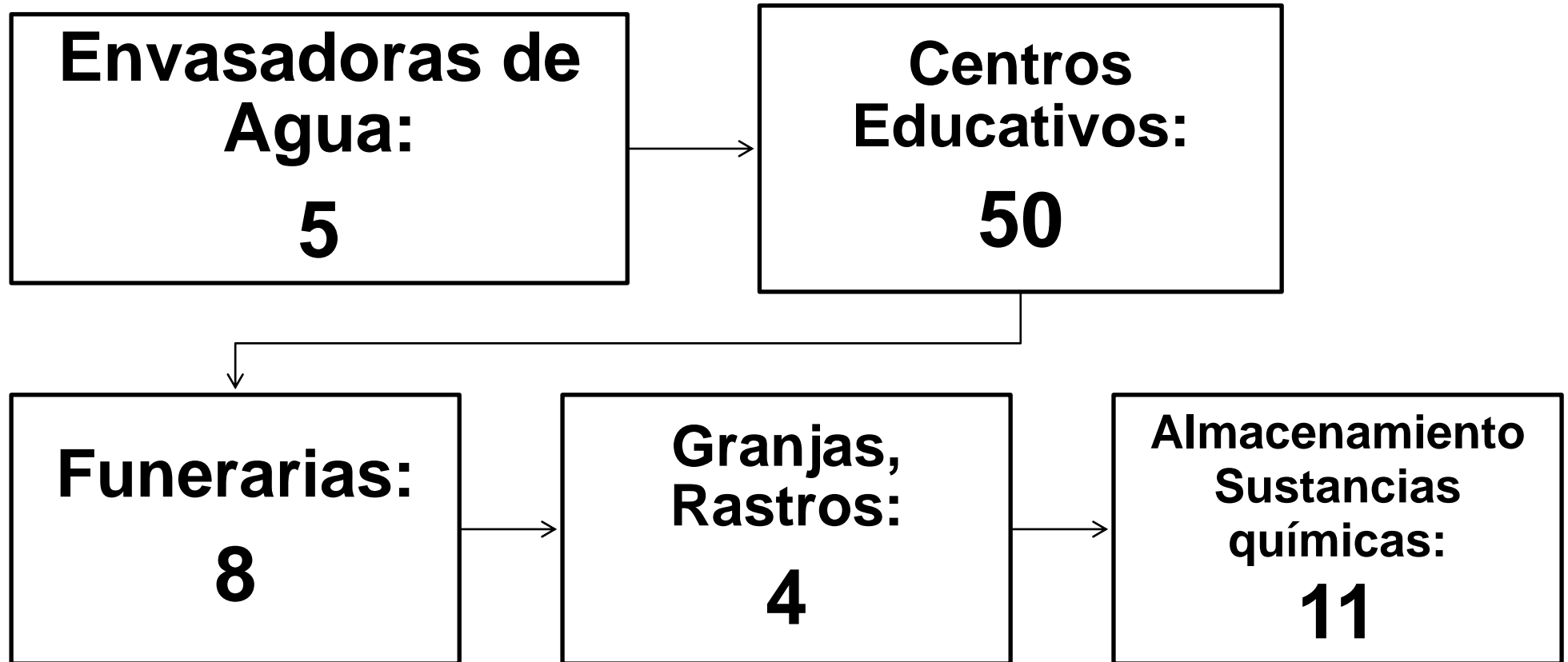



# INVERSION ACTUAL EN MEJORA DE INFRAESTRUCTURA Y EQUIPAMIENTO

## SITUACION ACTUAL: UCSF-E SOYAPANGO



**INVERSION  
EJECUTADA:  
\$ 3,500,000**



MINISTERIO  
DE SALUD



GOBIERNO  
DE EL SALVADOR

**Ministerio de Salud** SIGAMOS *creando futuro*

• Calle Arce No.827, San Salvador, El Salvador, C.A. | Conmutador: (503) 2591-7000 •

**...y seguiremos avanzando**

**..por la salud de todos y todas los salvadoreños...**