

MINISTERIO DE SALUD

Región de Salud Metropolitana

RENDICIÓN DE CUENTAS 2021



OBJETIVO GENERAL

Garantizar el derecho a la salud de todos los habitantes del territorio nacional mediante un Sistema Nacional de Salud

- ✓ Integrado.
- ✓ Sólido.
- ✓ Que fortalezca sostenidamente lo público y regule efectivamente lo privado.
- ✓ Con abordaje de los determinantes sociales de la salud con una aplicación plena de la estrategia de Atención Primaria en Salud.



OBJETIVOS ESPECIFICOS

- Contar con un sistema Nacional de Salud Integrado
- Desarrollar el abordaje de los determinantes sociales de la salud para un mejor resultado en la intervención a los problemas de la misma.
- Aplicar plenamente la estrategia de Atención Primaria en Salud Integral.
- Garantizar el aumento progresivo de la cobertura y acceso universal a la salud con equidad de los habitantes en el país.
- Fortalecer las estrategias de promoción y educación de la salud, prevención de la enfermedad, curación y rehabilitación de la persona que sufre un daño a su salud.

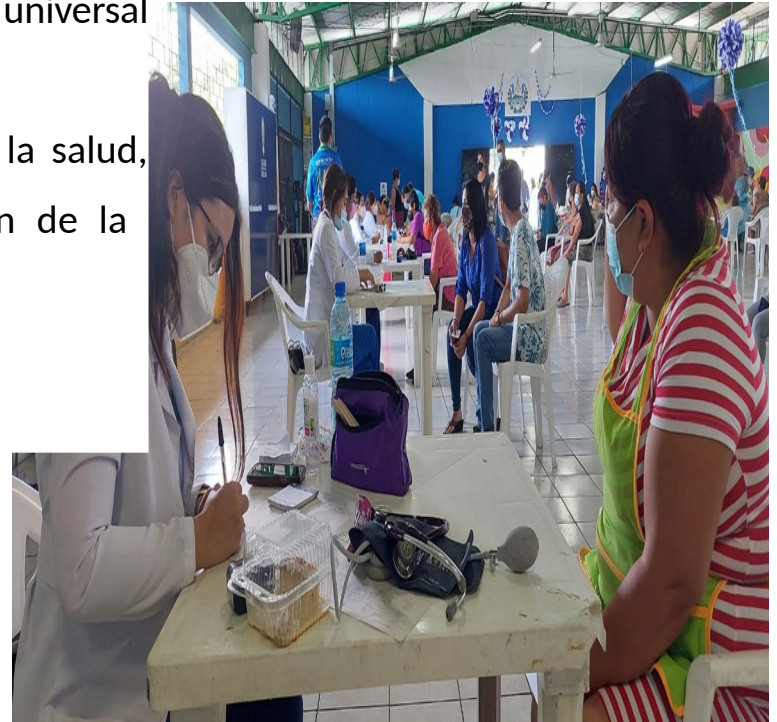

LINEAMIENTOS ESTRATÉGICOS RSM 2021

1. Organización y funcionamiento del Sistema Nacional de Salud.
2. Descentralización de la gestión en salud.
3. Fortalecimiento de las Redes Integrales e Integradas de Salud
4. Administración y financiamiento
5. Insumos, equipos médicos y medicamentos
6. Formación de recursos humanos
7. Participación social y organización comunitaria
8. Investigación y desarrollo
9. Sistema de emergencias médicas
10. Información estratégica en salud
11. Salud ambiental
12. Salud mental.
13. Prevención de violencia
14. Atención integral en salud en el ciclo de la vida
15. Componentes especiales.
 - ✓ Atención Geriátrica Integral
 - ✓ Rehabilitación Integral
 - ✓ Atención Oncológica Integral
 - ✓ Unidades Sanitarias Móviles





MINISTERIO DE SALUD

MINISTERIO DE SALUD
REGION DE SALUD METROPOLITANA
ORGANIGRAMA
DIRECCIÓN REGION DE SALUD METROPOLITANA

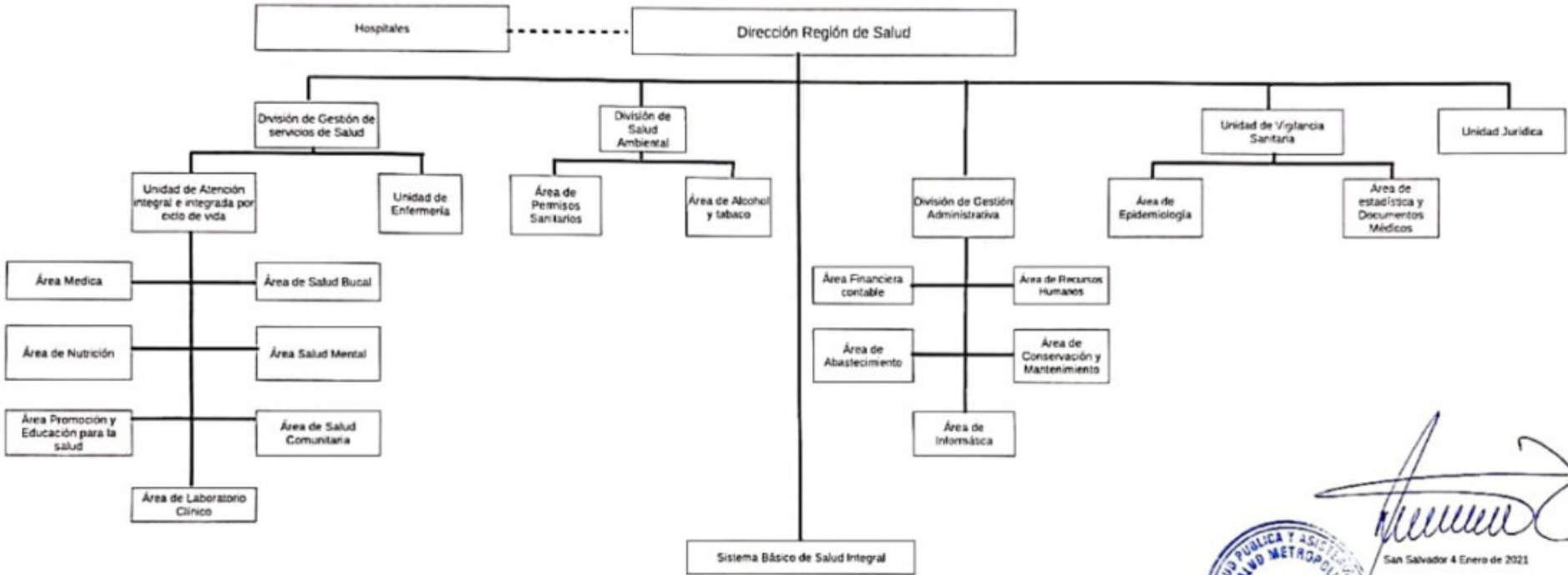



San Salvador 4 Enero de 2021
Dirección Región Metropolitana de Salud

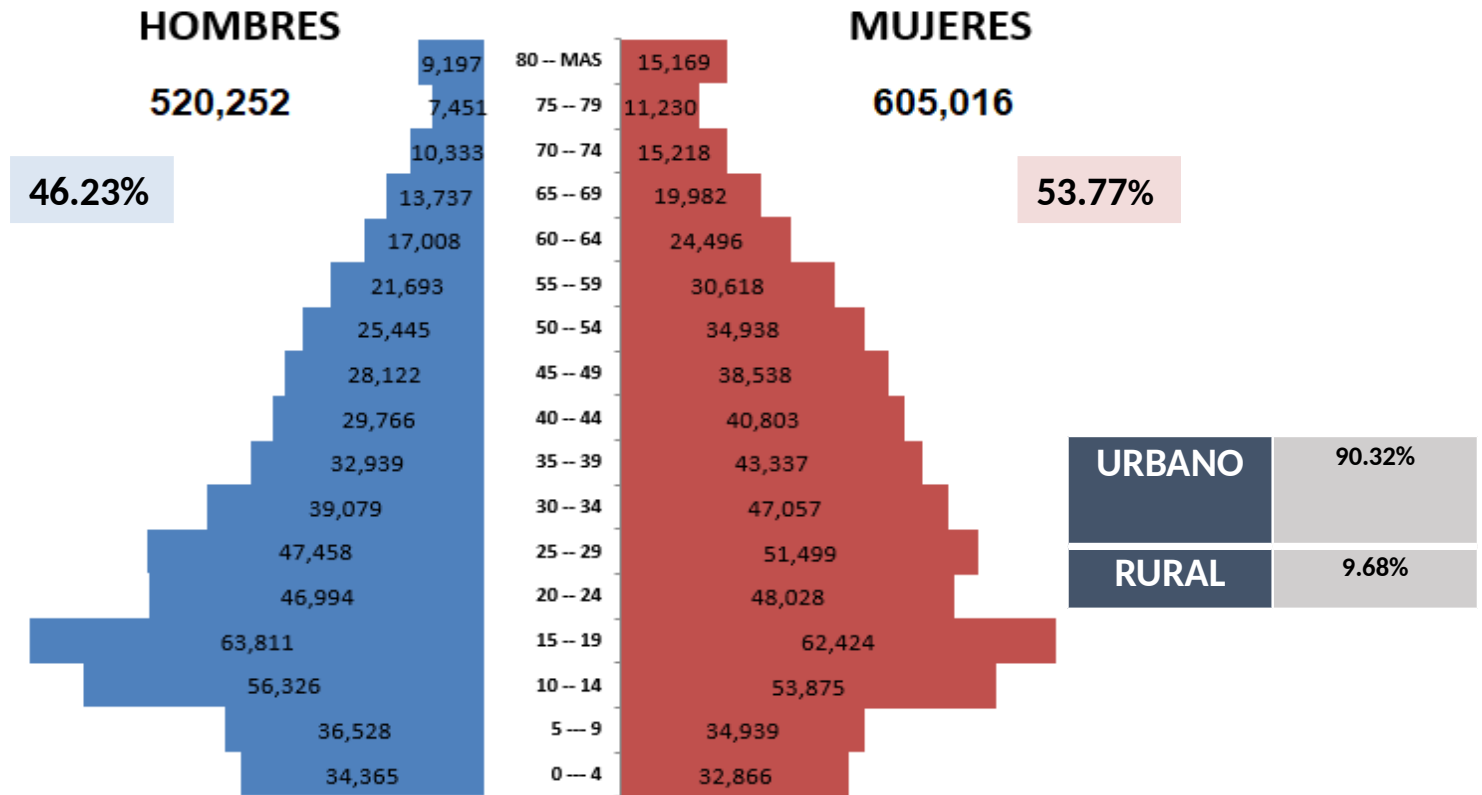

Fuente: Diagnóstico situacional Región de Salud Metropolitana año 2021

Pirámide Poblacional 2021



Fuente: Dirección General de Estadísticas y Censos (DIGESTYC).

MUNICIPIOS RIIS CENTRO	
1	San Salvador
2	Mejicanos
3	Ciudad Delgado
4	Cuscatancingo
5	Ayutuxtepeque
MUNICIPIOS RIIS SUR	
1	San Salvador
2	San Marcos
3	Santiago Texacuangos
4	Panchimalco
5	Rosario de Mora

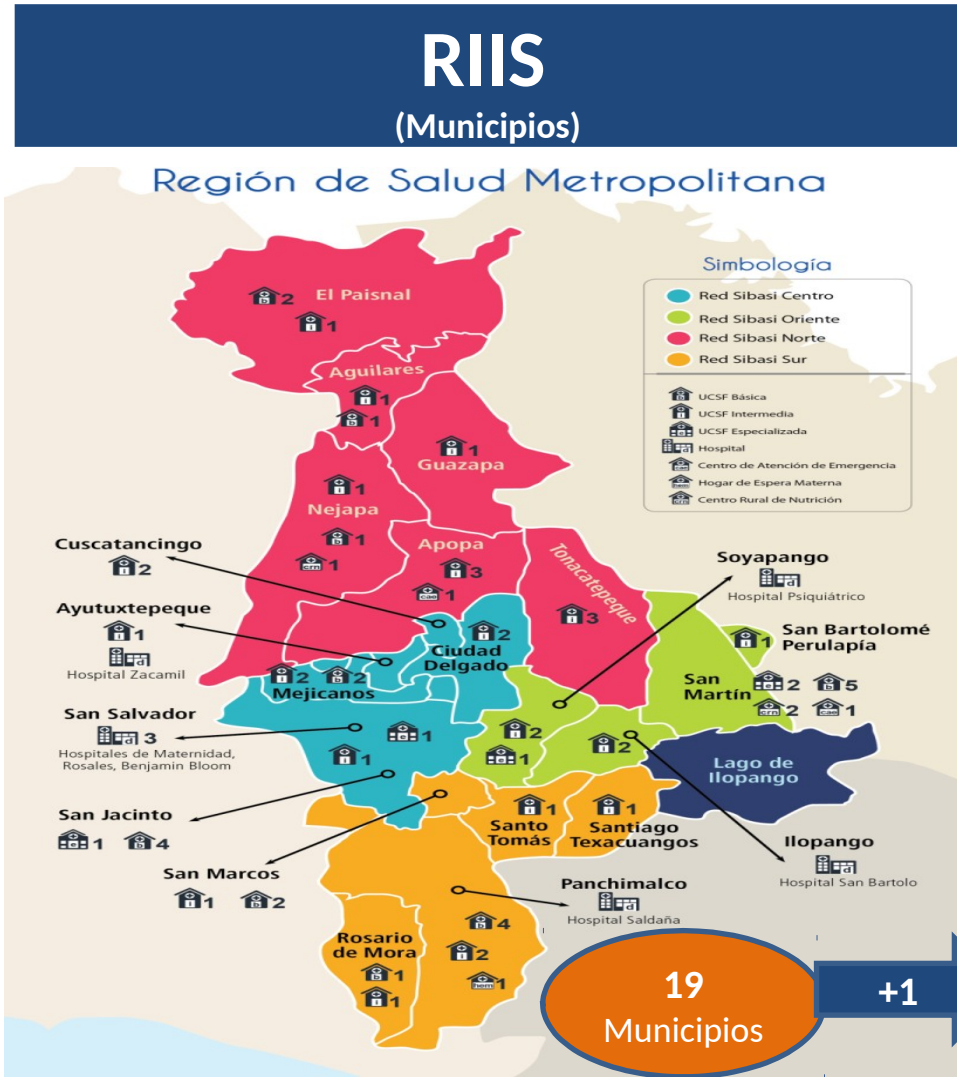

MUNICIPIOS RIIS NORTE	
1	Apopa
2	Guazapa
3	Aguilares
4	Paisnal
5	Nejapa
6	Tonacatepeque
RIIS ORIENTE	
1	Soyapango
2	San Martín
3	Ilopango
4	San Bartolomé Perulapia

Establecimientos de RSM

(MICROREDES)

- Especializadas: 0
- Intermedias: 13
- Básicas: 11
- GAMI
- CAISA

CENTRO
San Miguelito
Ciudad Delgado
Mejicanos
Barrios

- Especializada: 0
- Intermedias: 9
- Básicas: 4
- Centro Rural Nutrición: 1
- CAE Apopa
- Laboratorios Entomológicos Regional y SIBASI

NORTE
Tonacatepeque
Aguilares
Apopa

- Especializadas: 3
 - (San Antonio, San Martín y C. Mujer)
- Intermedias: 7
- Básicas: 5
- Centro Rural Nutrición: 2
- CAE San Martín
- OSI Ilopango

ORIENTE
Ilopango
Soyapango
San Martín

- Especializada: 1 (San Jacinto)
- Intermedias: 6
- Básicas: 12
- Hogar de Espera Materna

San Marcos
San Jacinto
Panchimalco

Apoyo de FOSALUD



Altavista
Unicentro
Ilopango
Panchimalco
San Jacinto
San Marcos
Aguilares
Tonacatepeque
Apopa
Barrios
Zacamil
Mejicanos

12
Establecimientos
24 hrs

8
Estableci
mientos
12 hrs,
días
festivos y
fin de
semana

San Miguelito
Hábitat Confíen
Cuscatancingo
Concepción
Popotlan
Guazapa
*San Antonio Abad
*Ciudad Delgado

Hospitales de la Red



Hospital Nacional Zacamil



RIIS Centro
RIIS Norte



Hospital Nacional Saldaña



RIIS Sur



Tercer Nivel

Hospital Nacional de Niños Benjamín Bloom
Hospital Nacional de la Mujer
Hospital Nacional Rosales

RIIS Oriente



Hospital Nacional San Bartolo
Hospital Nacional Soyapango

Hospitales de la Red para atención a pacientes con COVID-19

Hospital El Salvador
(EXCLUSIVO PARA
PACIENTES CON COVID-19)

Hospital Nacional
Zacamil

Hospital Nacional Saldaña
(PACIENTES EMBARAZADAS
CON SINTOMAS LEVES -
MODERADOS)

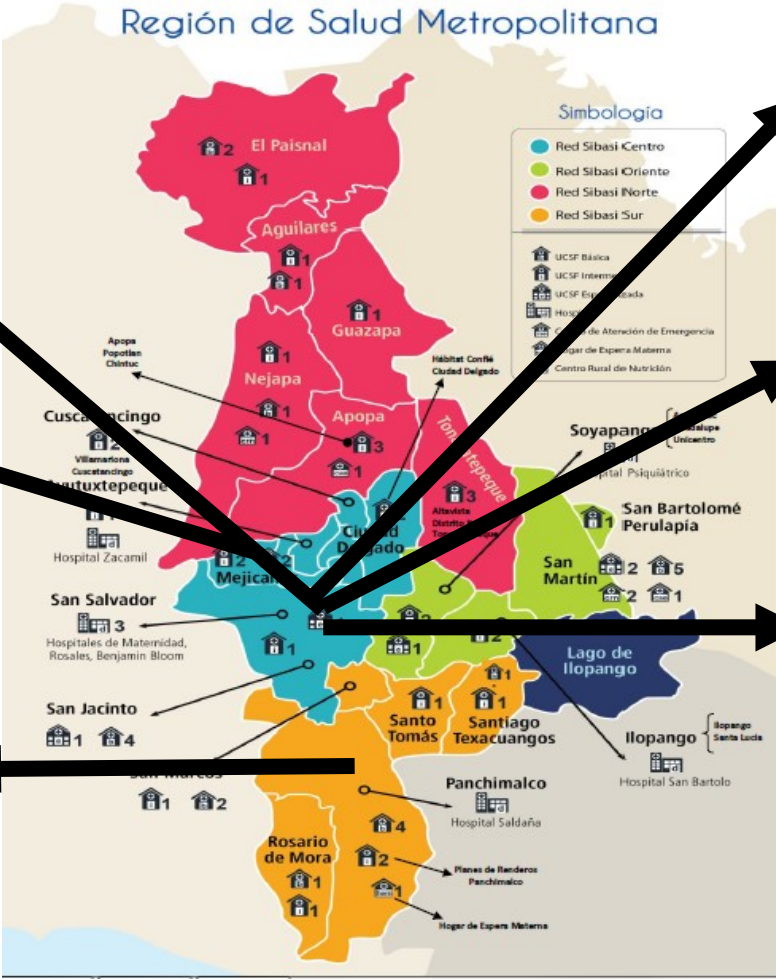

Hospital Nacional de Niños
Benjamín Bloom

Hospital Nacional Rosales

Hospital Nacional de la Mujer
(PACIENTES EMBARAZADAS CON
SINTOMAS GRAVES)

REUNIONES CON SINDICATOS

SINDICATOS	FECHA	PRINCIPALES ACUERDOS
SIGTRADES	20-01-2021	Proveer de insumos de bioseguridad para el personal de salud (priorizando áreas de IRAS y Vacunatorios COVID-19), Estrategia para agilizar la recepción de correspondencia en sede regional, Transparencia en los procesos de contratación de personal. Para tramites de permisos para trabajo sindical deben presentarse a Dirección Regional las credenciales correspondientes.
	23-03-2021	
SITRASALUD	16-06-2021	Proceso para tramite de permisos sindicales (pasos a seguir)
ANPSES	01-2021	Uniformes, Horarios de trabajo, Funciones.

FINANCIERO

RSM 2021

GESTION PRESUPUESTARIA 2021

EJECUCION PRESUPUESTARIA ENERO A OCTUBRE 2021			
AÑO	PROGRAMADO	EJECUTADO	PORCENTAJE
2020	\$48,528,963.15	\$34,603,311.25	71.30%
2021	\$50,664,196.03	\$37,649,306.04	74.31%

La Ejecución Presupuestaria a octubre 2021 tiene un aumento del 3.01% con relación al 2020.

No obstante que la ejecución representa un mayor porcentaje en el periodo 2021, no se ha ejecutado en la compra de Bienes y Servicios.

SOLICITUDES DE MANTENIMIENTO RECIBIDAS VRS SOLICITUDES ATENDIDAS CONSERVACIÓN Y MANTENIMIENTO RSM ENERO-SEPTIEMBRE 2021

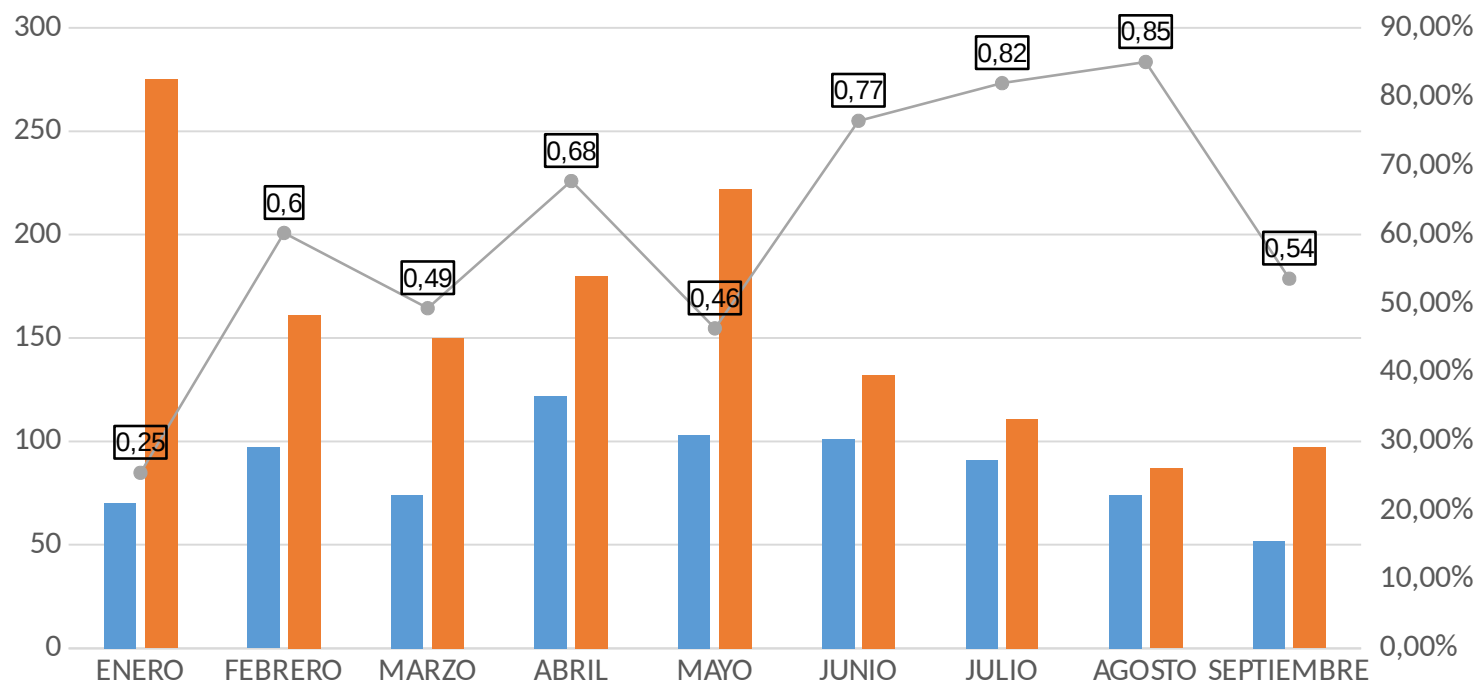

ESTABLECIMIENTOS CON REMODELACIONES:

- SAN JACINTO
- ILOPANGO
- ALTA VISTA
- ZACAMIL
- SAN MARCOS
- CONCEPCION

- SAN ANTONIO ABAD
- SAN MIGUELITO
- CIUDAD DELGADO
- MEJICANOS
- MONSERRAT
- PANCHIMALCO
- SOYAPANGO-SAN ANTONIO

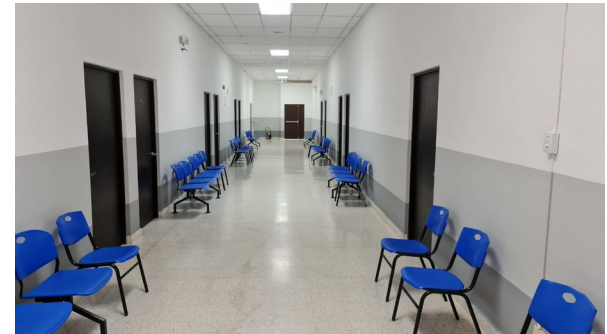

ÁREA DE COMBUSTIBLE Y TRANSPORTE

CONSOLIDADO DE CONSUMO DE COMBUSTIBLE

ENERO - SEPTIEMBRE 2021

	DIESEL			
	MONTO TOTAL	GALONES	MONTO TOTAL	GALONES
REGIÓN METROPOLITANA	\$22,812.76	8787.391	\$4,212.82	1116.258
SIBASI CENTRO	\$21,038.36	6986.907	\$9,407.69	2761.928
SIBASI ORIENTE	\$19,388.92	6533.728	\$5,145.30	1433.081
SIBASI NORTE	\$21,718.11	7271.434	\$5,496.37	1610.038
SIBASI SUR	\$19,692.44	6596.240	\$8,027.60	2170.359
TOTAL	\$104,650.59	36175.700	\$32,289.78	9091.664
	TOTAL GENERAL			

SUBASTA PÚBLICA RSM 2021

- El 12 enero de 2021 se inicia el proceso de subasta de bienes muebles en desuso generados por las Unidades Comunitarias de Salud Familiar, correspondientes a la Región de Salud Metropolitana y resguardadas en la Bodega San Martín.

Dicho proceso se finaliza exitosamente el 26 de marzo de 2021

Monto de la venta: \$27,265.31

Próxima subasta: Permuta

RUBRO	TONELADAS SUBASTADAS
Mobiliario y equipo	279.42 q
Vehículos y motos	780.00 q
TOTAL	1,059.42 q



EQUIPO INFORMÁTICO TOTAL DE EQUIPOS POR SIBASI

ESTABLECIMIENTO	COMPUTADORA	BATERIAS UPS	IMPRESORAS MULTIFUNCIONALES	TABLET
SIBASI CENTRO	242	193	58	69
SIBASI NORTE	132	95	24	26
SIBASI ORIENTE	155	128	33	33
SI BASI SUR	111	72	35	47
REGIÓN DE SALUD METROPOLITANA	190	120	15	5
TOTAL	830	608	165	180

EQUIPO INFORMÁTICO MEJORA EN RED DE DATOS

- En una primera fase entre los meses de septiembre y octubre se realizó el cambio de proveedor de red de datos.
- Se instaló 2 puntos de acceso inalámbrico y la navegación de 50mb para todas las unidades de salud especializadas e intermedias, también se benefició al laboratorio de entomología.
- Para el mes de noviembre se a iniciado la segunda fase de instalación de los equipos por parte de la empresa tigo en las Unidades de Salud Básica
- Como establecimiento piloto se a iniciado con la implementación del sistema integrado de salud en la Unidad de Salud Básica las nubes; este establecimiento fue intervenido en la primera fase con la instalación de la red de datos.

EQUIPO INFORMÁTICO DIFICULTADES

- El cambio de correo institucional: la creación de los mismos para todo el personal los diferentes establecimientos generó un retraso en el envío de la información.
- El cambio de proveedor de red de datos: a solicitud de la DTIC se apoyó durante 2 semanas en el cambio de la red de datos en las Unidades de Salud dedicando a tiempo completo el personal y dejando en pausa el soporte técnico a las solicitudes de los usuarios.
- Capacidad de personal técnico a la creciente solicitudes de soporte técnico, solo se cuenta con 5 recursos.

ABASTECIMIENTO

Comportamiento de Abastecimiento en los últimos 12 meses promedio por SIBASI

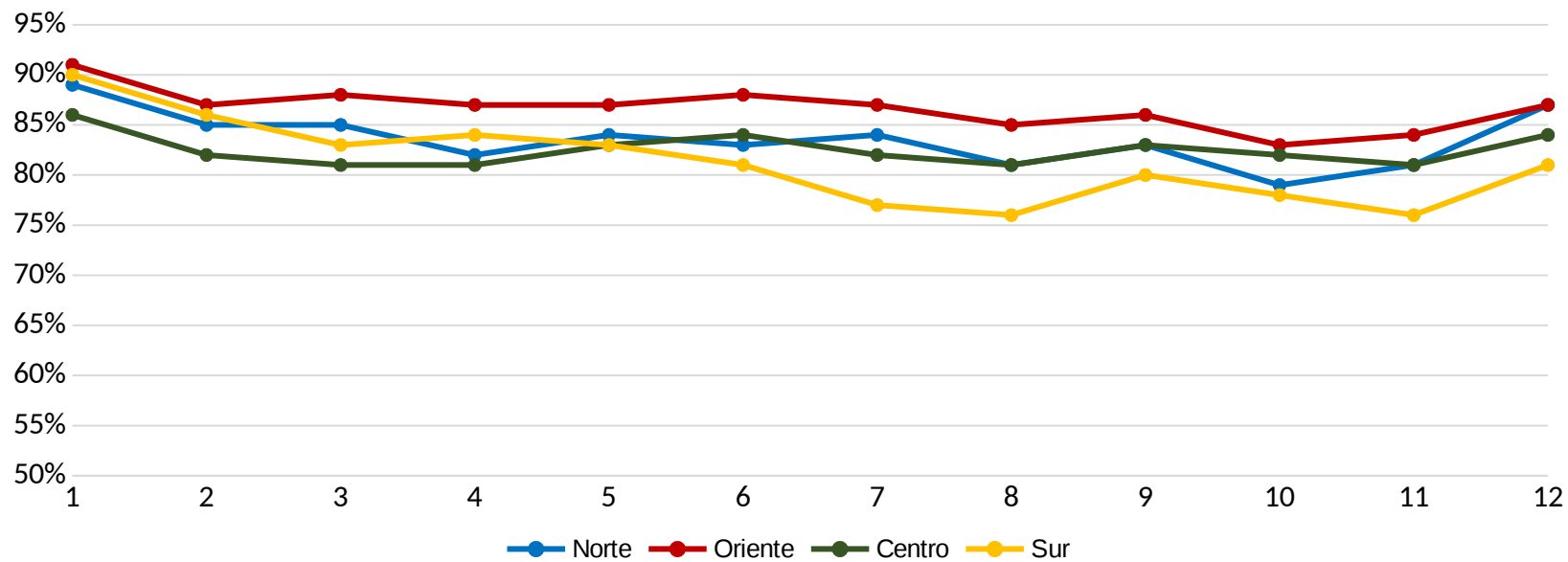

RECURSOS HUMANOS POR DISCIPLINA

Nº	DISCIPLINA	TOTAL
1	ADMINISTRATIVOS	468
2	MÉDICOS GENERALES Y RESIDENTES	440
3	ENFERMERAS	281
4	PROMOTORES DE SALUD	265
5	ATENCIÓN AL MEDIO AMBIENTE	249
6	AUXILIARES DE ENFERMERIA	244
7	ESTUDAINTES DE MEDICINA EN SERVICIO SOCIAL	232
8	ONDOTOLOGOS	124
9	MÉDICOS ESPECIALISTAS	90
10	LABORATORISTAS	86
11	QUIMICA Y FARMACIA	67
12	PARAMEDICOS / TÉCNICOS EN SALUD	56
13	ESTUDIANTES DE ODONTOLOGÍA EN SERVICIO SOCIAL	22
14	FISIOTERAPISTAS	9
15	INHALOTRAPIA	1
16	PRIDES-BID	53

TOTAL: 2687

CONDICIÓN LEGAL DE LOS ESTABLECIMIENTOS

CONDICIÓN JURIDICA	SIBASI CENTRO	SIBASI ORIENTE	SIBASI SUR	SIBASI NORTE
DONADO	9	4	8	15
PRESTADO	10	9	7	0
ARRENDADO	5	1	5	1
COMPRADO	1	0	1	1
TRANSFERENCIA DE ADMINISTRACIÓN	1	1	0	0
COMODATO	4	2	3	1
ARRENDADO -DONACIÓN	0	1	2	0
TOTAL	30	18	26	18

Fuente: Datos de Administración RSM 2021.

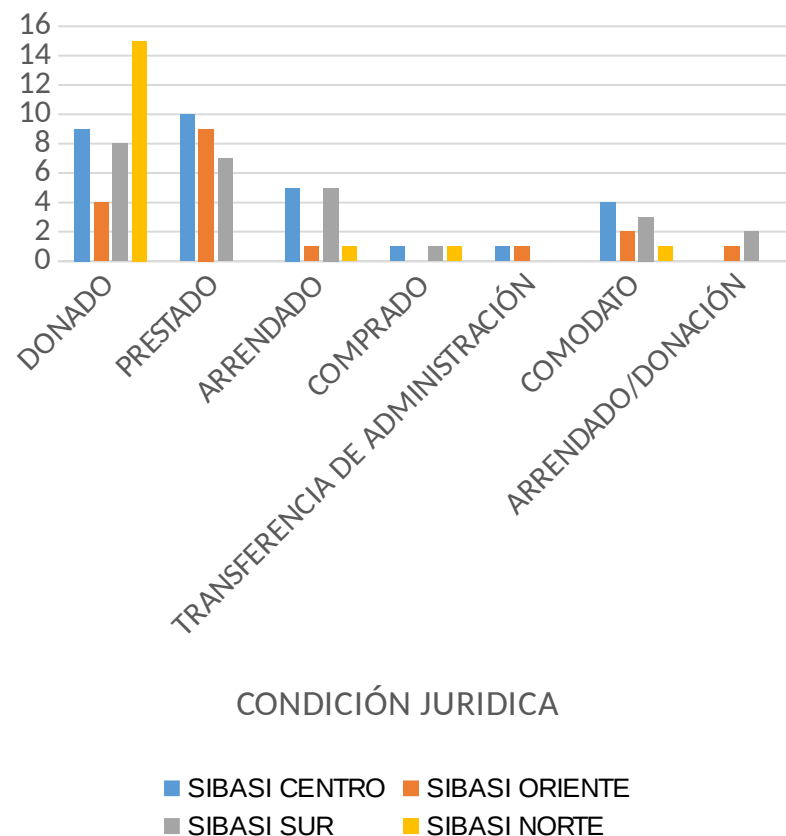

POA (Enero - Septiembre 2021)

Actividades trazadoras	Porcentaje	Cumplimiento (Realización)
25 Actividades	43.1%	Mas del 80%
14 Actividades	24.1%	Entre 50 a 79%
19 Actividades	32.8%	Menos del 50%
Total 58 actividades	100%	

DEBILIDADES POA

- Control de crecimiento y desarrollo a niños menores de 5 años

Materno: Preconcepcional y Post parto

Tamizaje Cáncer de Cérvix y mama

Planificación Familiar

Adolescentes

Adulto Mayor

ADOLESCENTES



INSCRIPCIONES EN ADOLESCENTES
ENERO A OCTUBRE
2020 - 2021

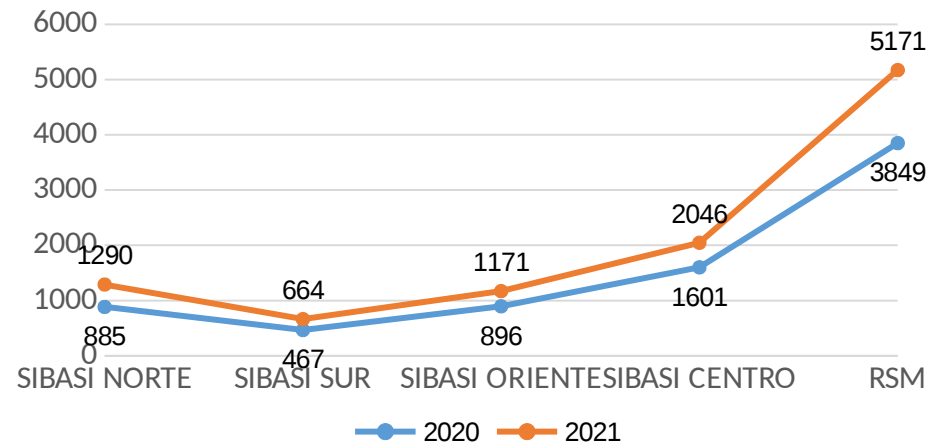

Fuente: SIMMOW /
MINSAL 2021

INSCRIPCIONES PRENATALES EN ADOLESCENTES 2020-2021

SIBASI	Materna	Materna	TOTAL	2020	Materna	Materna	TOTAL	2021
	10 a 14 años	15 a 19 años			10 a 14 años	15 a 19 años		
NORTE	132	9	141	44%	155	15	170	53%
SUR	41	6	47	19%	78	10	88	34%
ORIENTE	135	11	146	43%	286	14	300	76%
CENTRO	186	17	203	41%	272	17	289	61%
REGION	494	43	537	38%	791	56	847	58%

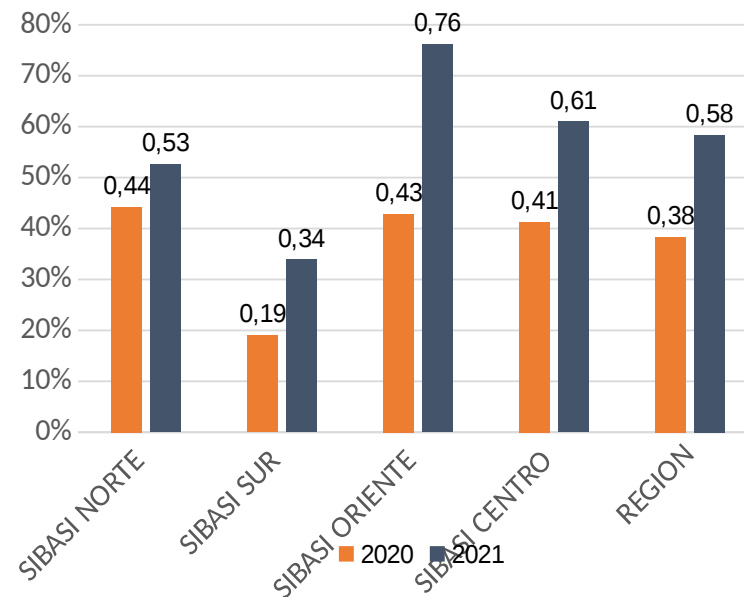

Fuente: SIMMOW /
MINSAL 2021

RAZON DE MORTALIDAD MATERNA ENERO - OCTUBRE 2021

SIBASI	MM 2020	Razón MM	MM 2021	Razón MM
NORTE	4	71.62	4	75.92
SUR	2	74.07	2	75.32
ORIENTE	3	48.52	4	65.92
CENTRO	5	61.88	3	38.13
REGION	14	62.07	13	58.9

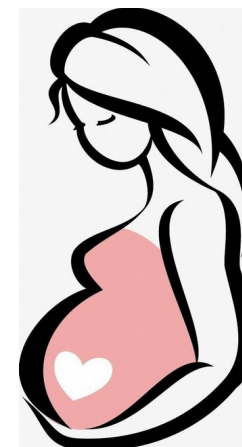

FUENTE: El Salvador: Estimaciones y Proyecciones de Población, Digestyc 2021

Meta Razón de muerte materna como Región: 35

REFERENCIAS Y RETORNOS

INDICADOR	FORMULAS DEL INDICADOR		
REFERENCIAS ENVIADAS	Referencias enviadas a otros establecimientos	24,431	3%
	814,219		
RETORNOS RECIBIDOS	Retornos recibidos de otros establecimientos	4,982	20%
	24,431		
REFERENCIAS OPORTUNAS ENVIADAS	Referencias oportunas	2,601	13%
	24,431		
REFERENCIAS PERTINENTES ENVIADAS	Referencias pertinentes	2,433	11%
	24,431		
REFERENCIAS RECIBIDAS	Referencias recibidas de otros establecimientos	1,797	10%
	814,219		
RETORNOS DE REFERENCIAS RECIBIDAS	Retornos enviados de otros establecimientos	524	29%
	1,797		
INTERCONSULTAS REALIZADAS		6,678	89%
RESPUESTAS A INTERCONSULTAS		5,960	

DATOS DE RRIC. INFORME MENSUAL DE SIBASI ENERO - AGOSTO 2021

REFERENCIAS A HOSPITALES

SIBASI	PORCENTAJE	HOSPITALES DE REFERENCIA
CENTRO	42%	Hospital Nacional Zacamil
ORIENTE	23,7%	Hospital Nacional DE Soyapango y Hospital Nacional de San Bartolo
NORTE	21.2%	Hospital Nacional Zacamil, Hospital de Chalatenango, Suchitoto y Nueva Concepción
SUR	13,1%	Hospital Nacional Saldaña

% REFERENCIAS A HOSPITALES SEGUN SIBASI

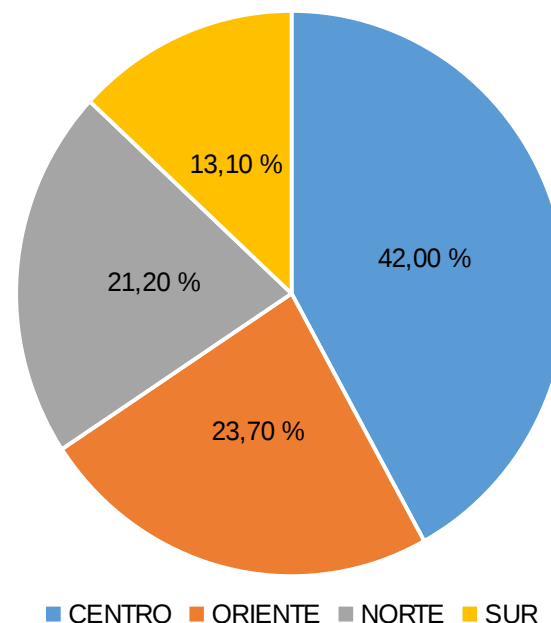

- También hay un 25% de referencias enviadas a Hospitales como el HNBB, Nacional de la Mujer y Nacional Rosales, que son de menor número de referencias enviadas a hospitales de 3 Nivel .
- 10% del total de referencias a otros Hospitales que no corresponden a la red de área. (ISSS, Hospital san Rafael, Chalatenango, etc.)

ACTIVIDADES RELEVANTES DE EDUCACIÓN PARA LA SALUD 2021

• 3 Procesos de capacitación

- ✕ Fortalecimiento de conocimientos en Promoción de la Salud a personal de odontología de establecimientos de Salud de los cuatro SIBASI.

2 Talleres de Formación y acreditación

- Consejeros en VIH dirigidos a personal de salud de los establecimientos de salud de la RSM.

2 talleres de Formación y acreditación de

- Personal de SECOMISCA y Unidad de cuidado y tratamiento como parte de un trabajo articulado.

Incorporación de educadores para la Salud

- Practicas en establecimientos de Salud como resultado de coordinación interinstitucional RSM y la carrera de Educación para la Salud de Universidad Nacional.

Capacitación

- EL Formulario FVIH-01 y FVIH 02 con referentes de VIH de establecimientos de Salud de los cuatro SIBASI.

ACTIVIDADES RELEVANTES DE EDUCACIÓN PARA LA SALUD 2021

2 Talleres de Comunicación

- Materno Neonatal con referentes materno e infantil de los establecimientos de Salud.

Socialización

- Plan de promoción de la Salud con referentes de Hospitales

Incorporación

- Comités Regionales activos de ENTP, VIH y TB.

Guía educativa

- Para el abordaje de la vacunación SARS Cov2 durante el embarazo, puerperio y lactancia para el personal de salud

Video educativa

- La promoción de vacunación contra el SARS CoV 2 en embarazadas, puérperas y lactantes

Jornadas educativas

- Conmemoración al Cáncer de Mama y Conmemoración de un año de la estrategia "ERRADICACIÓN ACELERADA DEL CANCER DE CERVIX"

ADOLESCENTES



Curso virtual de Adolescentes

- 4 recursos de los siguientes establecimientos: unidad de Salud Unicentro, San Martín, Soyapango y SIBASI ORIENTE



APROCSAL

- Gestiones para el mejoramiento de espacios para la atención de adolescentes en unidad de salud Zacamil y Mejicanos



Actividades con RED RENASCA

MATERNO INFANTIL

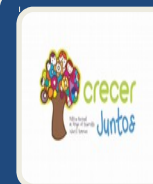

Política primera Infancia

- Estrategia Crecer Juntos en Rosario de Mora y Panchimalco
- Parto Respetado

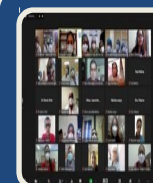

Capacitaciones a referentes: PRENABE, Anomalías congénitas, Estrategia Canguro, Desarrollo infantil



Lineamientos actualizados 2021

PROGRAMA DE VETERANOS DE GUERRA - ODONTOLOGIA



Colocación de mamparas en los consultorios odontológicos. Inversión \$14,480 (programa VG)

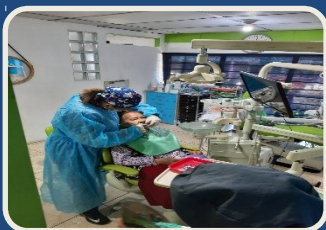

**Proyecto de rehabilitación odontológica de la persona veterana de guerra y excombatientes a través de la elaboración de prótesis completa. Excombatientes.
Inversión \$34,400**

Ejecución 27 de septiembre al 1 de diciembre 2021



Socialización de lineamientos con referentes de odontología y enlace de programa

Socialización de compromisos del veterano

VETERANOS DE GUERRA

Suministro de
equipos para
fortalecer el
área de
fisioterapia de
las unidades de
salud Distrito
Italia, San
Martin y
Barrios.
Febrero, 2021.
Inversión
\$9,700

Fortalecimiento
o con equipos
a 13 unidades
de Salud, Abril
2021. Inversión
de \$227,85

Entregas de
equipos de
movilidad a
personas
veteranas y
excombatientes
con discapacidad.
(5 sillas de
ruedas, 6 pares de
muletas y 2
andaderas).
Inversión \$8,100

Proyecto de
visual a través de
evaluación y
suministros de
anteojos de
diferentes
dioptrías a
veteranos de
guerra y
excombatientes.
Inversión de
\$41,758,95 (92%)
Lept

TB-VIH



Distribución de glucómetros para el mejoramiento e implementación de la estrategia TB/DM

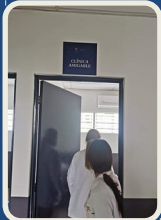

Se encuentra en proceso la remodelación de dos Clínicas Vicits en US-E San Jacinto y US-E Barrios.



La RSM ha dado y esta dando mantenimiento en Clínicas Vicits y Amigables de las diferentes US en coordinación con la Universidad Valencia de Guatemala (UVG).

ECNT



PROGRAMA DE OSTEOMIAS

- Este año se inicia programa de atención a pacientes con osteomias intestinales en cuatro unidades de Región

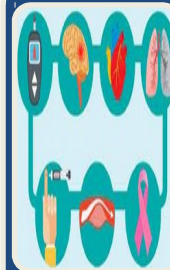

Proceso de Implementación de los estándares de calidad de atención de las enfermedades crónicas no transmisibles y VIH

CLINICAS VICITS Y AMIGABLES

VICITS

BARRIOS

SAN MIGUELITO

CONCEPCIÓN

SAN JACINTO

APOPA

* UNICENTRO

AMIGABLES

SAN ANTONIO ABAD

ZACAMIL

SAN MARTIN

SAN MARCOS

* CIUDAD DELGADO

* MONSERRAT

Se encuentran en Proceso de establecer nuevas Clínicas amigables en la US-E Monserrat y Ciudad Delgado.

BARRIDOS COMUNITARIOS

DISTRIBUCIÓN	No	ACTIVIDADES	TOTAL
DISTRIBUCION SEGÚN VIVIENDA	1	No. Viviendas asignadas	23237
	2	No. Viviendas efectivas	14989
	No. Viviendas cerradas	6229	
DISTRIBUCION SEGÚN PERSONAS	4	Total de personas	42922
	5	Total de familias	12561
	6	Total de niños < 5 años	2537
	Total embarazadas	107	
	Total Puérperas	34	
	Total de adultos mayores	5520	
	Total de personas con ENTP	354	

FUENTE: INFORME MENSUAL DE BARRIDOS COMUNITARIOS, SEMANA 46

TELECENTRO REGIONAL



Esta estrategia inicio en Julio del 2020

En enero del 2021 se conformo el servicio en telesalud de Región Metropolitana



➤ Esta conformado por un equipo multidisciplinario: Pediatra, Médico de Familia, Médico General y Psicología

➤ Horarios: Lunes a Viernes de 7:30 a.m. a 3 :30 p.m.

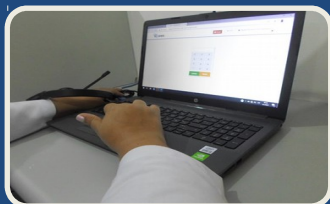

Se utiliza programa 3CX PHONE , DSM como gestores de llamadas y SIAP con listas de chequeos según programa y agendamiento.

TELECENTRO DE REGION DE SALUD METROPOLITANA TELEASISTENCIAS BRINDADAS DE ENERO-SEPTIEMBRE DE 2021

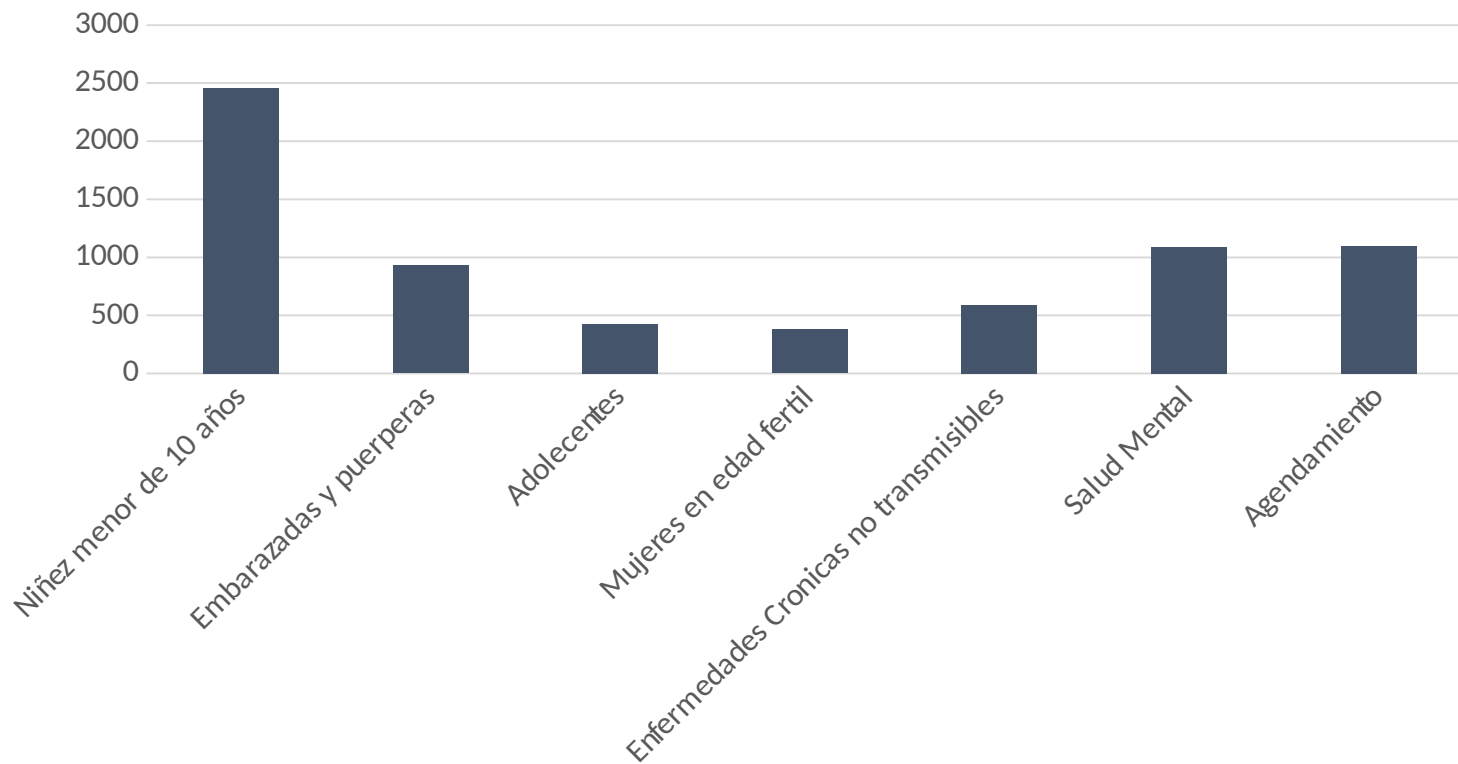

LABORATORIO CLINICO

RESULTADO DE TAMIZAJE DE VPH 2021

SIBASI	RESULTADOS			
CENTRO	18	99	3	120
ORIENTE	13	81	0	94
SUR	19	95	0	114
NORTE	13	112	1	126
TOTAL	63	388	4	454

TAMIZAJE DE VPH EN 34 ESTABLECIMIENTOS SELECCIONADOS EN MUJERES EN EDAD FERTIL

EQUIPO DE RESPUESTA RAPIDA REGIONAL



Custodia a cementerios



Traslados



Levantamiento de cadáver en domicilio



Entrega de Kit Covid-19 y Evaluación médica



Traslado de pacientes



Levantamiento de cadáver en Hospitales

OFICINA DEL DERECHO A LA SALUD

ACTIVIDADES ENERO A OCTUBRE 2021	CANTIDAD
AVISOS PARA SANEAMIENTO AMBIENTAL (RECOLECCIÓN DE BASURA, PRESENCIA DE ROEDORES, MALOS OLORES, INSALUBRIDAD, PERROS PELIGROSOS.	17
INCUMPLIMIENTO DE LINEAMIENTOS GENERALES PARA ADOPCIÓN DE MEDIDAS SANITARIAS EN LA REANUDACIÓN DE ACTIVIDADES DE LOS SECTORES PÚBLICO Y PRIVADO	26
SOLICITUD DE VACUNA (COVID) EXTRAMURAL A PERSONA DE LA TERCERA EDAD	20
AVISO POR DESABASTECIMIENTO DE MEDICINA	7
MALTRATO A USUARIOS	11
ATENCIÓN MEDICA DOMICILIAR	1
ENTREGA DE KIT-COVID-19 EN COORDINACIÓN CON VMT	1

RECIBIDOS	84
RESUELTOS	75
EN PROCESO	9

EPIDEMIOLOGIA

IA

CONSULTA

- PRESTADORES DE SERVICIOS

VIGILANCIA
EPIDEMIOLOGICA

- PRINCIPALES ENFERMEDADES

CORREDORES
ENDEMICOS

- IRAS
- NEUMONIA
- DIARREAS

ENFERMEDADES NO
TRANSMISIBLES

- CRONICAS
- NEOPLASIAS

MORTALIDAD GENERAL

- EDAD
- PRINCIPALES CAUSAS DE MORTALIDAD

ARBOVIROSIS

- DENGUE
- CHIKUNGUNYA
- ZIKA

VENTANILLA UNICA

Diciembre 2020 40%
de establecimientos
pendientes de
permisos sanitarios

Febrero 2021 11%
de establecimientos
pendientes de
permisos sanitarios

Noviembre 2021 4%
de establecimientos
pendientes de
permisos sanitarios

Total de establecimientos: 940
Resoluciones: 903

PERMISOS SANITARIOS

TOTAL DE PERMISOS SANITARIOS POR SIBASI DE ENERO A OCTUBRE 2021			
SIBASI	Establecimientos	Transporte de Alimentos	TOTAL
CENTRO	388	413	801
ORIENTE	170	821	991
NORTE	156	486	642
SUR	108	85	193
TOTAL REGIÓN	822	1805	2627

VACUNACIÓN CANINA Y FELINA

CUADRO RESUMEN COBERTURA VACUNA ANTIRRABICA DE ENERO A OCTUBRE 2021			
SIBASI	Población Meta	Población Vacunada	Cobertura (%)
SIBASI SUR	52456	45287	86,33 %
SIBASI NORTE	62788	42787	68,15 %
SIBASI CENTRO	63373	53277	84,07 %
SIBASI ORIENTE	59732	55989	93,73 %
TOTAL GENERAL	238349	197340	82,79 %



En amarillo Coberturas abajo del 80%

PROYECTOS A EJECUTAR



- ✓ Remodelación de Unidades de Salud.
- ✓ Implementación de FOSALUD en 5 establecimientos .
- ✓ Remodelación de Almacén Regional.
- ✓ Remodelación y construcción de establecimiento con financiamiento del BID.
- ✓ Segundo proceso de subasta de chatarra.
- ✓ Carnetización al 100% del personal.
- ✓ Implementación de plan de salud mental en el personal de los establecimientos.



Avances

Construcción UCSF-B Rutilio Grande Paisnal	100%
Construcción UCSF-B Zacami Guazapa	50%
Construcción UCSF-B La Florida Aguilares	80%
Construcción UCSF-B El Llano Nejapa	50%

VACUNACION COVID -19

Región de Salud Metropolitana



VACUNATORIOS FIJOS EN UNIDADES DE SALUD (Inició desde 17 Febrero 2021)



MINISTERIO DE SALUD



SIBASI	VACUNATORIO
ORIENTE	UCSF San Martin
	UCSF Ilopango
	UCSF Unicentro
SIBASI	VACUNATORIO
SUR	UCSF San Jacinto
	UCSF San Marcos
	UCSF Santo Tomas
	UCSF Panchimalco
SIBASI	VACUNATORIO
NORTE	UCSF Apopa
	UCSF Aguilares
	UCSF Tonacatepeque
	UCSF Nejapa
SIBASI	VACUNATORIO
CENTRO	UCSF Barrios
	UCSF San Antonio Abad
	UCSF Mejicanos
	UCSF Cuscatancingo
	UCSF Ciudad Delgado
	UCSF San Miguelito

**PRODUCCION VACUNATORIOS FIJOS EN UNIDADES DE SALUD
REGION DE SALUD METROPOLITANA**

	CENTROS VACUNATORIOS FIJOS					TOTAL
	ASTRAZENECA	CORONAVAC	PFIZER	MODERNA	SINOPHARM	
FEBRERO	4353	0	0	0	0	4353
MARZO	11716	4543	3750	0	0	20009
ABRIL	0	95943	3692	0	0	99635
MAYO	6769	109699	456	0	0	116924
JUNIO	30821	57669	13777	0	0	102267
JULIO	8124	86062	35423	22275	0	151884
AGOSTO	26096	60121	36114	57080	0	179411
SEPTIEMBRE	20175	1989	27370	48529	5206	103269
OCTUBRE	4197	71	14527	30228	3544	52567
TOTAL	112251	416097	135109	158112	8750	830319

CENTROS VACUNATORIOS FIJOS - RSM

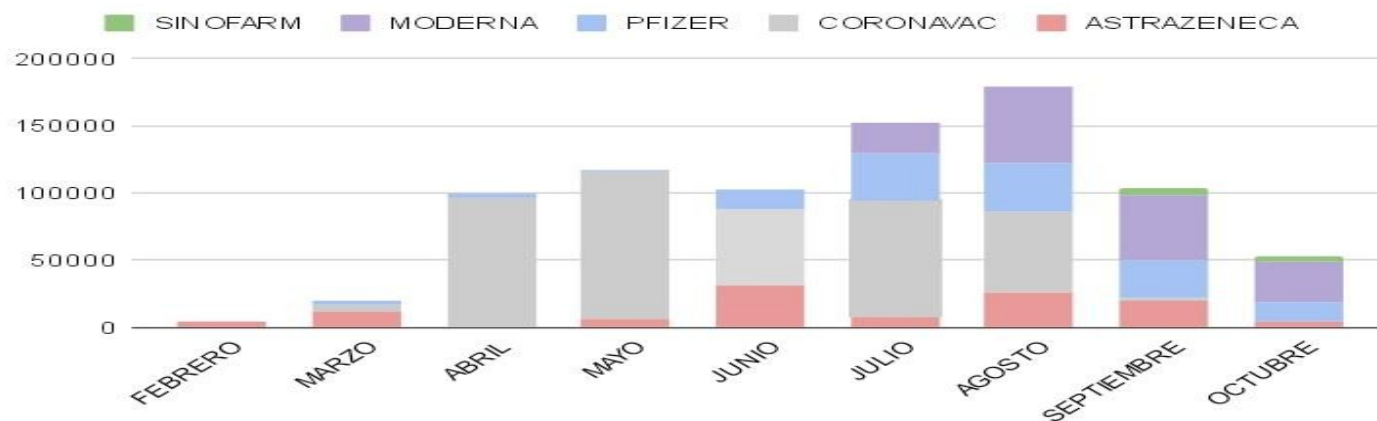

PRODUCCION VACUNACION EXTRAMURAL REGION DE SALUD METROPOLITANA

	VACUNACION EXTRAMURAL				TOTAL
	CORONAVAC	ASTRAZENECA	MODERNA	PFIZER	
FEBRERO	0	0	0	0	0
MARZO	0	0	0	0	0
ABRIL	0	0	0	0	0
MAYO	657	0	0	0	657
JUNIO	781	0	0	0	781
JULIO	335	0	0	0	335
AGOSTO	325	0	0	0	325
SEPTIEMBRE	211	15	61	113	400
OCTUBRE	30	0	208	275	513
TOTAL	2339	15	269	388	3011



**PRODUCCION VACUNACION EQUIPOS MOVILES
(LUGARES DE ALTA CONCENTRACION Y EMPRESAS)**

	VACUNACIÓN MÓVIL				TOTAL
	ASTRAZENECA	CORONAVAC	MODERNA	SINOPHARM	
FEBRERO	0	0	0	0	0
MARZO	0	0	0	0	0
ABRIL	0	0	0	0	0
MAYO	0	0	0	0	0
JUNIO	0	0	0	0	0
JULIO	0	0	5270	0	5270
AGOSTO	1788	262	32882	0	34932
SEPTIEMBRE	1128	0	23818	1112	26058
OCTUBRE	0	0	4737	2556	7293
TOTAL	2916	262	66707	3668	73553

EQUIPOS MOVILES DE VACUNACIÓN - RSM

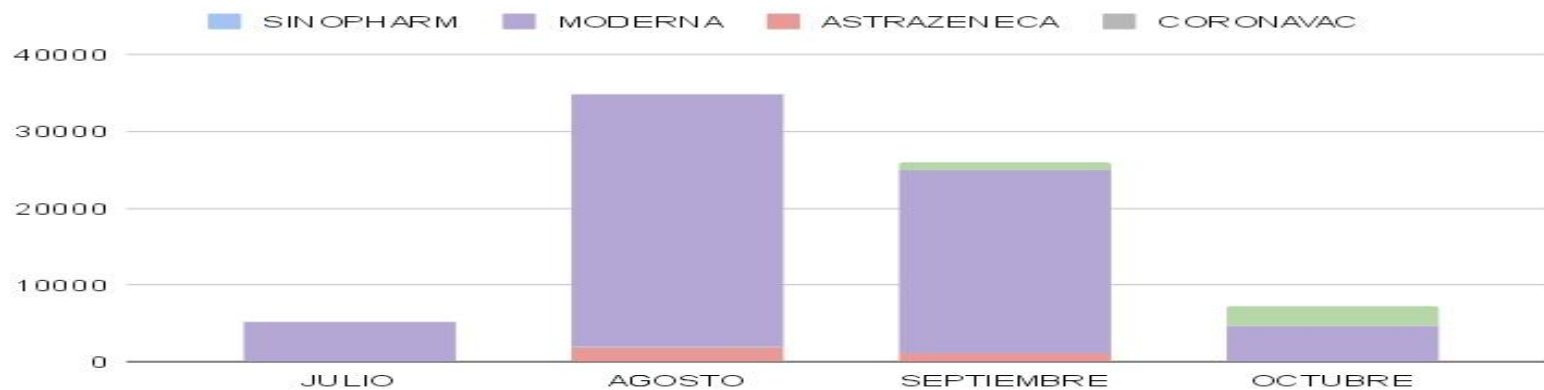

PRODUCCIÓN VACUNACIÓN CASA A CASA

	VACUNACION CASA A CASA		
	MODERNA	PFIZER	TOTAL
OCTUBRE	540	93	633
TOTAL	540	93	633

LUGARES VISITADOS : EL MIRADOR PLANES DE RENDEROS , RELOJ DE FLORES , METROCENTRO, COL. EL ANGEL APOPA , MERCADO SAN JACINTO, CIUDAD DELGADO , COL. LAS MARGARITAS SOYAPANGO, EL PAISNAL , CHANGALLO ILOPANGO

VACUNAS CONTRA EL SARS-CoV-2 APLICADAS EN RSM

TIPO DE VACUNA	TOTAL DE DOSIS APLICADAS	%	TOTAL DE VACUNADOS A LA FECHA
ASTRAZENECA	137,714	13%	1,031,544
PFIZER	160,171	16%	
CORONAVAC-SINOVAC	445,510	43%	
MODERNA	256,324	25%	
SINOPHARM	31,825	3%	

TIPO DE ESTRATEGIA	TOTAL DE DOSIS APLICADAS	TOTAL DE VACUNADOS A LA FECHA
CV FIJOS	907,051	1,031,544
PONTE AL DÍA	6,428	
CV MOVILES	88,819	
CASA A CASA	2,488	
CENTROS ESCOLARES	26,761	

PORCENTAJE DE VACUNAS CONTRA EL SARS-CoV-2 APLICADAS EN RSM

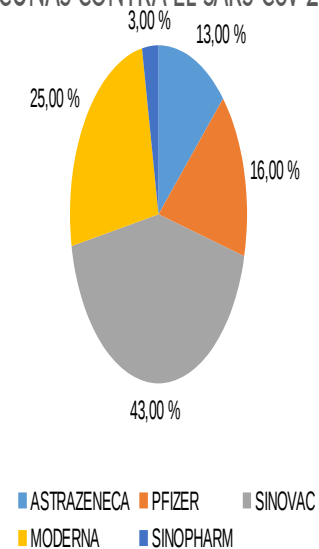

FUENTE: SISTEMA DE MOMITOREO RSM 21 DE NOVIEMBRE DE 2021

Sistema Informático de Mantenimiento SIM



MINISTERIO
DE SALUD

*Adquisición de un equipo de computo para el uso exclusivo de implementación de SIM. Febrero 2021.

*Capacitación de técnico para el uso e implementación de sistema. Alimentación de módulos primarios, mejora continua

*Ingreso de Unidad Salud Piloto a Sistema. (Levantamiento de equipos para ingreso a sistema.)

*Módulos primarios e implementación de sistema en los Establecimientos de Salud programado para Julio 2022.

