

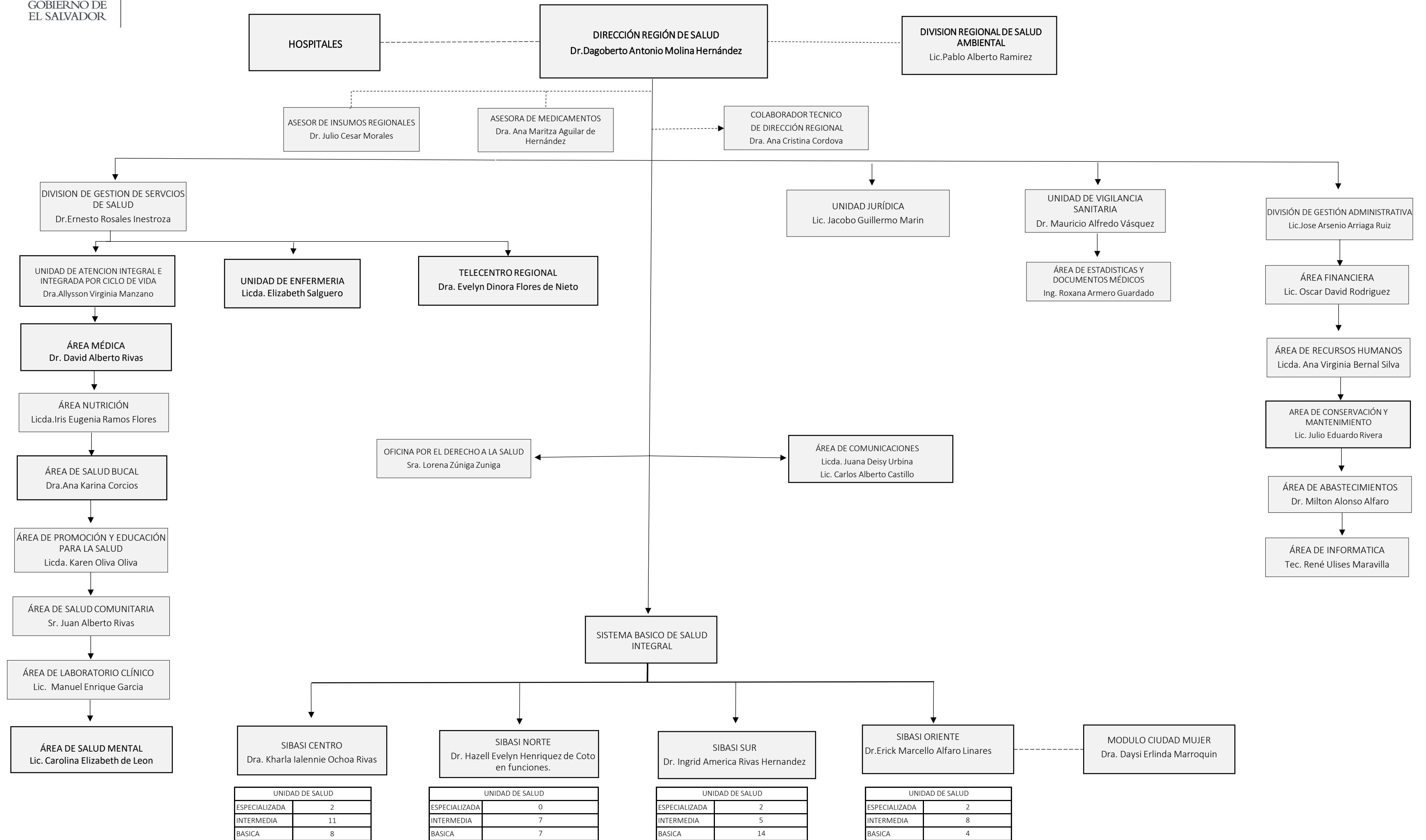

MINISTERIO DE SALUD

MINISTERIO DE SALUD
 REGION DE SALUD METROPOLITANA
 ORGANIGRAMA JUNIO 2024
 DIRECCION REGIONAL DE SALUD METROPOLITANA



UNIDAD DE SALUD	
ESPECIALIZADA	2
INTERMEDIA	11
BASICA	8

UNIDAD DE SALUD	
ESPECIALIZADA	0
INTERMEDIA	7
BASICA	7

UNIDAD DE SALUD	
ESPECIALIZADA	2
INTERMEDIA	5
BASICA	14

UNIDAD DE SALUD	
ESPECIALIZADA	2
INTERMEDIA	8
BASICA	4

UNIDADES ORGANIZATIVAS

DIRECCIONES / UNIDADES	NOMBRE DEL TITULAR DE DIRECCION/UNIDADES	COMPETENCIAS Y FACULTADES	FORMA DE PAGO		TOTAL
			MUJERES	HOMBRES	
DIRECCIÓN REGIONAL	Dr. Dagoberto Antonio Molina Hernández	Facultades y Competencias: Garantizar la gestión eficiente de los recursos para la provisión de los servicios de salud del primer nivel de atención, a través del funcionamiento en RISS. Dependencias que la integran: División de Gestión de Servicios de Salud, División de Salud Ambiental, División de Gestión Administrativa, Unidad de Vigilancia Sanitaria, Unidad	5	6	11
UNIDAD JURÍDICA	Lic. Jacobo Guillermo Marin	Facultades y Competencias: Asesorar al Director Regional y Jefaturas de las distintas dependencias organizativas que la conforman, en asuntos relacionados con la aplicación del marco jurídico dentro de la gestión que se desarrolla.	2	3	5
UNIDAD DE VIGILANCIA SANITARIA	Dr. Mauricio Alfredo Vásquez Alas	Facultades y Competencias: Implementar el sistema de vigilancia de enfermedades, eventos de interés epidemiológico, de la información generada por los establecimientos de la Región de Salud y las RISS y el fomento de la investigación. Ambientes administrativos que la conforman: Epidemiología, Estadísticas y Documentos Médicos.	3	2	5
DIVISIÓN DE GESTIÓN DE SERVICIOS DE SALUD	Dr. Ernesto Wladislao Rosales Inestroza	Facultades y Competencias: Velar que los servicios de salud en los establecimientos de la RISS, brinden una atención oportuna, eficaz y segura conforme a los instrumentos técnicos jurídicos establecidos. Ambientes Administrativos que la conforman: Unidad de Atención Integral e integrada por ciclo de vida. Áreas administrativas que la conforman: Área Médica, Área de Nutrición, Área de Salud Bucal, Área de Salud Mental, Área de Promoción y Educación para la Salud, Área de Salud Comunitaria, Área de Laboratorio Clínico.	19	9	28
DIVISIÓN DE GESTIÓN ADMINISTRATIVA	Lic. José Arsenio Arriaga Ruiz	Facultades y Competencias: Asegurar el cumplimiento de las actividades relacionadas con el accionar administrativo en la Sede Regional y de los diferentes Establecimientos del Primer Nivel de Atención, garantizando la aplicación de los instrumentos técnico jurídicos	26	63	89
DIVISIÓN DE SALUD AMBIENTAL	Lic. Pablo Alberto Ramirez Alvarez	Facultades y Competencias: Planificar, elaborar, conducir, capacitar, asesorar la ejecución del plan táctico Regional de Salud Ambiental integral. Cuenta con dos Áreas Administrativas siendo estas: Área de Permiso Sanitarios, Áreas de Alcohol y Tabaco.	6	21	27
SISTEMA BÁSICO DE SALUD INTEGRAL SUR	Dra. Ingrid America Rivas Hernandez	Facultades y Competencias: Es el elemento organizativo de nivel local mediante el cual el Órgano Ejecutivo en el Ramo de Salud Pública, delega la provisión de servicios integrales de salud en el primer nivel de atención, a través de una red integrada de establecimientos que cubren un área territorial determinada, que atienden una población focalizada con énfasis en la población más desprotegida, en coordinación con el segundo y tercer nivel de atención	18	13	31
USE SAN JACINTO	Dr. Raúl Ernesto Granados Hernández	Facultades y Competencias: Coordinar y Monitorear el funcionamiento y los resultados de cada una de las áreas del establecimiento y Unidad de Salud, para verificar el cumplimiento de las metas de los diferentes programas de salud familiar, vigilancia epistemológica, salud	75	37	112
USB SAN CRISTOBAL	Dra. Ruedas gonzalez Larissa Marjorie		4	2	6
USB LAS CONCHAS	Dra. Martinez Orellana Nelly Estephany		1	3	4
USB MIRAFLORES	Dra. Avila Linares Gabriela Patricia		2	2	4
USB LAS ESMERALDA	Dr. Perez Velasquez Gilberto Almir		4	1	5
USI SAN MARCOS	Dr. Jesus Ernesto Beltran Guevara		47	25	72
USB EL TRANSITO	Dra. Velasquez Flores Luz Azucena		4	1	5
USB LINDA VISTA	Dra. Romero Mejia Andrea Fernanda		4	1	5
USI PLANES DE RENDEROS	Dra. Daniela Eugenia Peralta Vides		36	15	51
USB QUEZALAPA	Dr. Flores Barrientos Carlos Oswaldo		5	2	7

UNIDADES ORGANIZATIVAS

DIRECCIONES / UNIDADES	NOMBRE DEL TITULAR DE DIRECCION/UNIDADES	COMPETENCIAS Y FACULTADES	FORMA DE PAGO		TOTAL	
			MUJERES	HOMBRES		
USB EL CEDRO	Dr. Alfonso Rodas carlos Andres	ambiental, control de vectores y otros, aplicar herramientas de gestión de calidad de los servicios públicos para garantizar la satisfacción del usuario. Brindar atención médica integral e integrada con enfoque familiar y comunitario a la población del área geográfica de responsabilidad.	3	5	8	
USI PANCHIMALCO	Dr. José Ernesto Flores González		38	12	50	
USB AMAYON	Dra. Mixco Vasquez Milagro Nicolasa		5	7	12	
USB SAN ISIDRO	Dr. Romero Estrada Cesar Efrain		4	4	8	
USB PANCHIMALQUITO	Dr.Tobat Salinas, Kilmar Alexis		3	2	5	
USI SANTO TOMÁS	Dr.Anabel Nohemy Turcios Callejas		36	16	52	
USI SANTIAGO TEXACUANGO	Dra. Fatima Raquel Arabia Pérez		27	18	45	
USB JOYA GRANDE	Dra. Zepeda Sorto Heidi Beatriz		1	3	4	
USI ROSARIO DE MORA	Dr. Nelson Enrique Rosales Chávez		24	13	37	
USB PALO GRANDE	Dr. Jimenez Garcia, Darlin Stephany		2	2	4	
USB JUTILLO	Dr. Santos Rodriguez, Fernando Adolfo		5	1	6	
SISTEMA BÁSICO DE SALUD INTEGRAL CENTRO	Dra. Ochoa Rivas Kharla lalennie		Facultades y Competencias: Es el elemento organizativo de nivel local mediante el cual el Órgano Ejecutivo en el Ramo de Salud Pública, delega la provisión de servicios integrales de salud en el primer nivel de atención, a través de una red integrada de establecimientos que cubren un área territorial determinada, que atienden una población focalizada con énfasis en la población más desprotegida, en coordinación con el segundo y tercer nivel de atención	20	7	27
USE BARRIOS	Dr. Jose Roberto González Garcia		Facultades y Competencias: Coordinar y Monitorear el funcionamiento y los resultados de cada una de las áreas del establecimiento y Unidad de Salud para verificar el cumplimiento de las metas de los diferentes programas de salud familiar, vigilancia epistemológica, salud ambiental, control de vectores y otros, aplicar herramientas de gestión de calidad de los servicios públicos para garantizar la satisfacción del usuario. Brindar atención médica integral e integrada con enfoque familiar y comunitario a la población del área geográfica de responsabilidad.	72	28	100
USI MONSERAT	Dr. Juan Alberto Rodríguez Iraheta	33		19	52	
USB LAS BRISAS	Dr. Vasquez Saravia Jose Humberto	5		2	7	
USI LOURDES	Dr. Francisco Abel Hernández Murga	31		18	49	
USI CONCEPCION	Dr. Hugo Daniel Parrales López	35		28	63	
USB LA NAVAL	Dra. Corvera Valladares Elizabeth Abigail	5		2	7	
USI SAN MIGUELITO	Dr. Cristobal Antonio Nuila Rodriguez	59		37	96	
USB LA FOSA	Dr. Menjivar Palacios William Alberto	3		1	4	
USB ROSALES	Dra. Solorzano Serpas Evelyn Margarita	3		2	5	
USB SAAVEDRA	Dra. Martinez Hurtado Nayelhi Judith	2		2	4	
USI SAN ANTONIO ABAD	Dr. Ernesto Mauricio Garcia Herrera	28		31	59	
USI ZACAMIL	Dr. Jorge Antonio Flores Alfaro	46		27	73	
USB SAN ROQUE	Dr.Hernandez Barriere, Katherine Eemeralda	5		3	8	
USB LAS NUBES	Dra.Melendez Rodriguez, Alejandra Maria	7		4	11	
USI MEJICANOS	Dr. Pedro Luis Aguila Ganuza	43		12	55	
USI CUSCATANCINGO	Dr. Luis Ángel Huezo Abarca	32		13	45	
USI CIUDAD DELGADO	Dr. Ricardos José Navarrete Ruiz	34		12	46	
USI HABITAT CONFIEN	Dra. Xiomara Leticia Ortiz Villanueva	43		16	59	
USI VILLA MARIONA	Dra. Soto de Hernandez, Miriam Regina de los Angeles	27		16	43	
USI AYUTUXTEPEQUE	Dr. William Alexander Asuncion Roque	25		17	42	
USB CRISTO REDENTOR	Dra. Veronica Maria Bolaños	6		0	5	

UNIDADES ORGANIZATIVAS

DIRECCIONES / UNIDADES	NOMBRE DEL TITULAR DE DIRECCION/UNIDADES	COMPETENCIAS Y FACULTADES	FORMA DE PAGO		TOTAL
			MUJERES	HOMBRES	
SISTEMA BÁSICO DE SALUD INTEGRAL NORTE	Dra. Hazel Evelyn Henríquez de Coto	Facultades y Competencias: Es el elemento organizativo de nivel local mediante el cual el Órgano Ejecutivo en el Ramo de Salud Pública, delega la provisión de servicios integrales de salud en el primer nivel de atención, a través de una red integrada de establecimientos que cubren un área territorial determinada, que atienden una población focalizada con énfasis en la población más desprotegida, en coordinación con el segundo y tercer nivel de atención	16	14	30
USI AGUILARES	Dr. Oscar Eduardo Espinal Portillo	Facultades y Competencias: Coordinar y Monitorear el funcionamiento y los resultados de cada una de las áreas del establecimiento de salud para verificar el cumplimiento de las metas de los diferentes programas de salud familiar, vigilancia epidemiológica, salud ambiental, control de vectores y otros, aplicar herramientas de gestión de calidad de los servicios públicos para garantizar la satisfacción del usuario. Brindar atención médica integral e integrada con enfoque familiar y comunitario a la población del área geográfica de responsabilidad.	28	23	51
USB LA FLORIDA	Dr. Josue Daniel Aguilar Garcia		7	4	11
USI APOPA	Dr. Oscar Anibal Gutierrez Alas		53	25	78
USI CHINTUC	Dra. Mirna Eizabeth Alfaro Torres		23	6	29
USI EL PAISNAL	Dr. Willian Brando Ayala Tejada		13	19	32
USB SAN FRANCISCO DOS CERROS	Dr. Chacon Flores, German Alexander		9	2	11
USB RUTILIO GANDE	Dr. Herbert Gonzalez Guardado		7	3	10
USI GUAZAPA	Dra. Silvia Patricia López de Mendoza		29	15	44
USB ZACAMIL	Dr. Ruiz Ramos, Jhoana Natali		6	2	8
USB SAN LUCAS	Dr. Velasco Ponce, Kevin Xavier		6	2	8
USB TUTULTEPEQUE	Dr. Monyano Lara, Jaime Alberto		7	1	8
USI NEJAPA	Dra. Claudia Etelvina Chiquillo		31	11	42
USB LAPORTADA	Dra. Patricia Elizabeth Rivera		7	2	9
USI POPOTLAN	Dra. Karla Yanira Segura Garcia		23	10	33
SISTEMA BÁSICO DE SALUD INTEGRAL ORIENTE	Dr. Erick Marcello Alfaro Linares	Facultades y Competencias: Es el elemento organizativo de nivel local mediante el cual el Órgano Ejecutivo en el Ramo de Salud Pública, delega la provisión de servicios integrales de salud en el primer nivel de atención, a través de una red integrada de establecimientos que cubren un área territorial determinada, que atienden una población focalizada con énfasis en la población más desprotegida, en coordinación con el segundo y tercer nivel de atención	16	15	31
USI ALTAVISTA	Dr. Sergio Luis Mejía González	Facultades y Competencias: Coordinar y Monitorear el funcionamiento y los resultados de cada una de las áreas del establecimiento de salud para verificar el cumplimiento de las metas de los diferentes programas de salud familiar, vigilancia epidemiológica, salud ambiental, control de vectores y otros, aplicar herramientas de gestión de calidad de los servicios públicos para garantizar la satisfacción del usuario. Brindar atención médica integral e integrada con enfoque familiar y comunitario a la población del área geográfica de responsabilidad.	29	13	42
USI AMATEPEC	Dr. Edgar Stanley Alas Rivas		22	9	31
USI SAN BARTOLO PERULAPIA	Dra. Andrea Sarai Moz Esperanza		16	5	21
USE SAN MARTIN	Dr. Navas Guzman, Edgardo de Jesús		52	20	72
USB LOS LETONA	Dra. Rosa Lilian Martinez Mejia		5	2	7
USB LA FLOR	Dr. De La Cruz Arevalo, Jose Emmanuel		5	3	8
USB SANTA GERTRUDIS	Dr. Hernandez Cardoza, Erick Omar		6	1	7
USB SANTA FE	Dra. Aguilar de Maravilla Digna Lisseth		6	2	8
USB EL ROSARIO	Dr. Fuentes Ramirez, Alex Eduardo		5	0	5
USI SANTA LUCIA	Dr. Noe Roberto Lara Melendez		28	16	44
USI SOYAPANGO	Dra. Alejandra María Meardi Cuéllar		35	19	54
USI UNICENTRO	Dr. Herbert Sigfredo Regalado Vaquero		59	23	82
USI ILOPANGO	Dra. Martha Alejandra Gutiérrez Cortéz		34	17	51

UNIDADES ORGANIZATIVAS

DIRECCIONES / UNIDADES	NOMBRE DEL TITULAR DE DIRECCION/UNIDADES	COMPETENCIAS Y FACULTADES	FORMA DE PAGO		TOTAL
			MUJERES	HOMBRES	
USE SAN ANTONIO SOYAPANGO	Dr. Max Ernesto Ramírez Sánchez		33	18	51
USI DISTRITO ITALIA	Dr. Uziel Arnulfo Prado		24	11	35
USI TONACATEPEQUE	Dr. Juan Francisco Cobar Martinez		26	10	36
UNIDAD DE SALUD ESPECIALIZADA CIUDAD MUJER SAN MARTIN	Dra. Daysi Erlinda Marroquin de Diaz		17	0	17

REGIÓN DE SALUD METROPOLITANA
SERVIDORES PÚBLICOS SEGMENTADOS POR GENERO 2024

Establecimiento	Dr. Dagoberto Antonio Molina Hernández		
	NUMERO DE SERVIDORES PÚBLICOS POR GENERO		
	F	M	Total Resultado
DIRECCIÓN REGIONAL	4	5	9
UNIDAD JURÍDICA	1	3	4
UNIDAD DE VIGILANCIA SANITARIA	3	2	5
DIVISIÓN DE GESTIÓN DE SERVICIOS DE SALUD	23	12	35
DIVISIÓN DE GESTIÓN ADMINISTRATIVA	24	62	86
DIVISIÓN DE SALUD AMBIENTAL	6	19	25
SISTEMA BÁSICO DE SALUD INTEGRAL SUR	18	12	30
USE SAN JACINTO	74	38	112
USB SAN CRISTOBAL	3	3	6
USB LAS CONCHAS	1	3	4
USB MIRAFLORES	3	2	5
USB LAS ESMERALDA	4	1	5
USI SAN MARCOS	47	25	72
USB EL TRANSITO	4	1	5
USB LINDA VISTA	4	1	5
USI PLANES DE RENDEROS	37	15	52
USB QUEZALAPA	5	2	7
USB EL CEDRO	4	4	8
USI PANCHIMALCO	36	14	50
USB AMAYON	4	7	11
USB SAN ISIDRO	4	3	7
USB PANCHIMALQUITO	2	1	3
USI SANTO TOMÁS	35	16	51
USI SANTIAGO TEXACUANGO	25	17	42
USB JOYA GRANDE	1	3	4
USI ROSARIO DE MORA	22	13	35
USB PALO GRANDE	3	2	5
USB JUTILLO	4	1	5
SISTEMA BÁSICO DE SALUD INTEGRAL CENTRO	20	7	27
USE BARRIOS	71	29	100
USI MONSERAT	31	19	50
USB LAS BRISAS	5	2	7
USI LOURDES	30	18	48
USI CONCEPCION	36	27	63
USB LA NAVAL	5	2	7
USI SAN MIGUELITO	50	38	88
USB LA FOSA	3	1	4
USB ROSALES	3	2	5
USB SAAVEDRA	2	2	4
USI SAN ANTONIO ABAD	30	30	60

REGIÓN DE SALUD METROPOLITANA
SERVIDORES PÚBLICOS SEGMENTADOS POR GENERO 2024

Establecimiento	Dr. Dagoberto Antonio Molina Hernández		
	NUMERO DE SERVIDORES PÚBLICOS POR GENERO		
	F	M	Total Resultado
USI ZACAMIL	46	25	71
USB SAN ROQUE	5	2	7
USB LAS NUBES	6	4	10
USI MEJICANOS	40	13	53
USI CUSCATANCINGO	31	12	43
USI CIUDAD DELGADO	33	12	45
USI HABITAT CONFIEN	44	16	60
USI VILLA MARIONA	26	16	42
USI AYUTUXTEPEQUE	23	17	40
USB CRISTO REDENTOR	5	0	5
SISTEMA BÁSICO DE SALUD INTEGRAL NORTE	16	13	29
USI AGUILARES	26	22	48
USB LA FLORIDA	7	4	11
USI APOPA	53	21	74
USI CHINTUC	24	6	30
USI EL PAISNAL	12	14	26
USB SAN FRANCISCO DOS CERROS	9	3	12
USB RUTILIO GANDE	6	3	9
USI GUAZAPA	29	15	44
USB ZACAMIL	6	3	9
USB SAN LUCAS	6	2	8
USB TUTULTEPEQUE	5	2	7
USI NEJAPA	30	11	41
USB LAPORTADA	6	2	8
USI POPOTLAN	23	9	32
SISTEMA BÁSICO DE SALUD INTEGRAL ORIENTE	16	15	31
USI ALTAVISTA	28	12	40
USI AMATEPEC	23	8	31
USI SAN BARTOLO PERULAPIA	16	5	21
USE SAN MARTIN	51	20	71
USB LOS LETONA	5	2	7
USB LA FLOR	4	3	7
USB SANTA GERTRUDIS	5	1	6
USB SANTA FE	6	1	7
USB EL ROSARIO	5	0	5
USI SANTA LUCIA	28	16	44
USI SOYAPANGO	34	19	53
USI UNICENTRO	58	23	81
USI ILOPANGO	34	17	51
USE SAN ANTONIO SOYAPANGO	35	19	54

REGIÓN DE SALUD METROPOLITANA
SERVIDORES PÚBLICOS SEGMENTADOS POR GENERO 2024

Establecimiento	Dr. Dagoberto Antonio Molina Hernández		
	NUMERO DE SERVIDORES PÚBLICOS POR GENERO		
	F	M	Total Resultado
USI DISTRITO ITALIA	22	12	34
USI TONACATEPEQUE	25	9	34
UNIDAD DE SALUD ESPECIALIZADA CIUDAD MUJER SAN	17	0	17
Total	1616	893	2509