

REGIÓN DE SALUD METROPOLITANA ESTRUCTURA ORGANIZATIVA

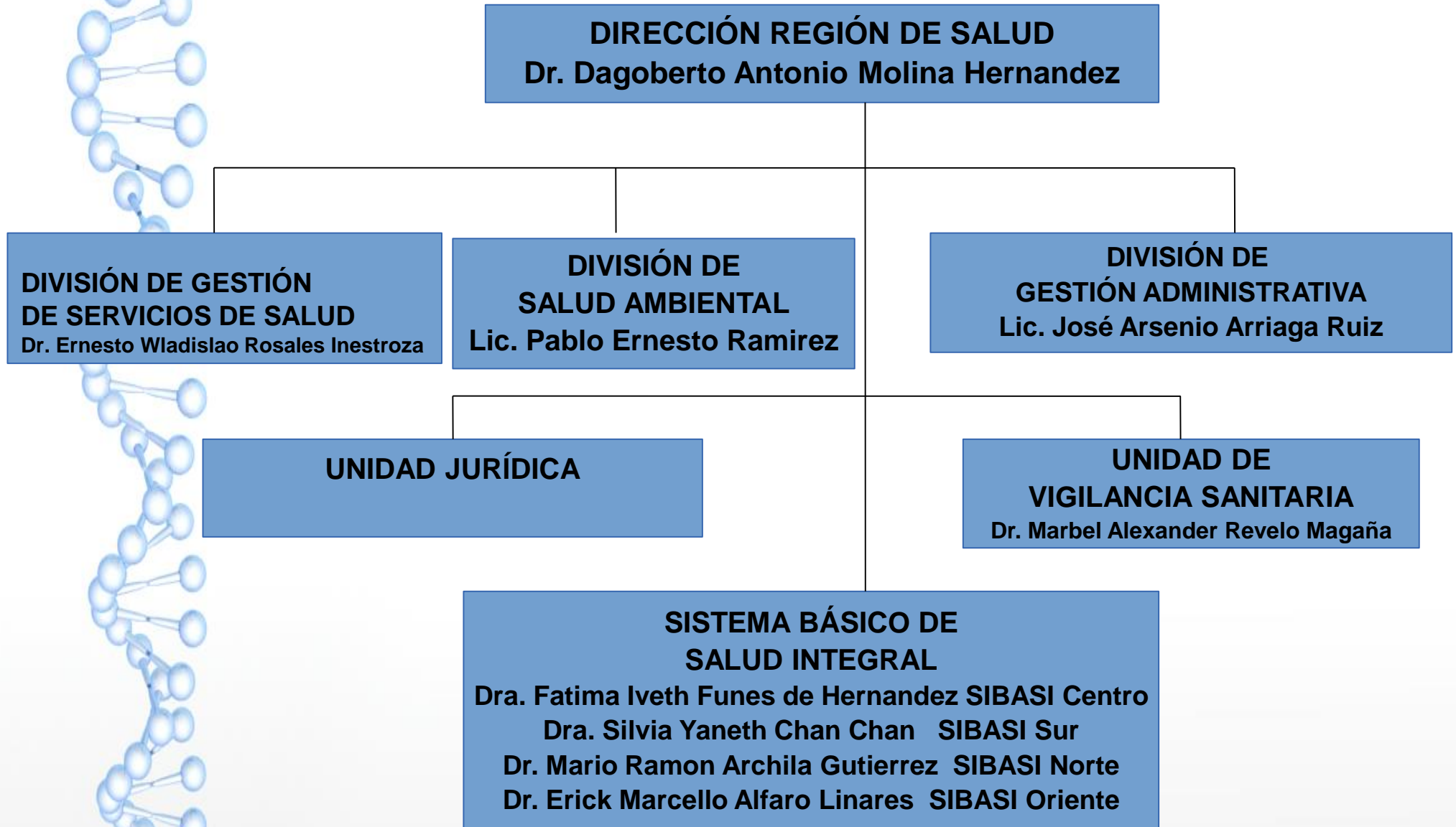

DIRECCIÓN REGIONAL



Nombre de la Jefatura: Dagoberto Antonio Molina Hernández

Total de Empleados: 4

Mujeres: 2

Hombres: 2

Facultades y Competencias: Garantizar la gestión eficiente de los recursos para la provisión de los servicios de salud del primer nivel de atención, a través del funcionamiento en RIISS. Dependencias que la integran: División de Gestión de Servicios de Salud, División de Salud Ambiental, División de Gestión Administrativa, Unidad de Vigilancia Sanitaria, Unidad Jurídica.

DIVISIÓN DE GESTIÓN DE SERVICIOS DE SALUD



Nombre de la Jefatura: Ernesto Wladislao Rosales Inestroza

Total de Empleados: 30

Mujeres: 19

Hombres: 11

Facultades y Competencias: Velar que los servicios de salud en los establecimientos de la RIISS, brinden una atención oportuna, eficaz y segura conforme a los instrumentos técnicos jurídicos establecidos. Ambientes Administrativos que la conforman: Unidad de Atención Integral e integrada por ciclo de vida. Áreas administrativas que la conforman: Área Médica, Área de Nutrición, Área de Salud Bucal, Área de Salud Mental, Área de Promoción y Educación para la Salud, Área de Salud Comunitaria, Área de Laboratorio Clínico.

DIVISIÓN DE SALUD AMBIENTAL



Nombre de la Jefatura: Pablo Alberto Ramirez Alvarez

Total de Empleados: 21

Mujeres: 11

Hombres: 10

Facultades y Competencias: Planificar, elaborar, conducir, capacitar, asesorar la ejecución del plan táctico Regional de Salud Ambiental integral. Cuenta con dos Áreas Administrativas siendo estas: Área de Permiso Sanitarios, Áreas de Alcohol y Tabaco.

DIVISIÓN DE GESTIÓN ADMINISTRATIVA

Nombre de la Jefatura: José Arsenio Arriaga Ruiz

Total de Empleados: 94

Mujeres: 35

Hombres: 59

Facultades y Competencias: Asegurar el cumplimiento de las actividades relacionadas con el accionar administrativo en la Sede Regional y de los diferentes Establecimientos del Primer Nivel de Atención, garantizando la aplicación de los instrumentos técnico jurídicos sanitarios.

UNIDAD JURÍDICA



Nombre de la Jefatura:

Total de Empleados: 6

Mujeres: 3

Hombres: 3

Facultades y Competencias: Asesorar al Director Regional y Jefaturas de las distintas dependencias organizativas que la conforman, en asuntos relacionados con la aplicación del marco jurídico dentro de la gestión que se desarrolla.

UNIDAD DE VIGILANCIA SANITARIA



Nombre de la Jefatura: Marbel Alexander Magaña

Total de Empleados: 3

Mujeres: 1

Hombres: 2

Facultades y Competencias: Implementar el sistema de vigilancia de enfermedades, eventos de interés epidemiológico, de la información generada por los establecimientos de la Región de Salud y las RIIS y el fomento de la investigación. Ambientes administrativos que la conforman: Epidemiología, Estadísticas y Documentos Médicos.

SISTEMA BÁSICO DE SALUD INTEGRAL SUR

Nombre de la Jefatura: Silvia Yaneth Chan Chan de Navarro

Total de Empleados: 27

Mujeres: 14

Hombres: 13

Facultades y Competencias: Es el elemento organizativo de nivel local mediante el cual el Órgano Ejecutivo en el Ramo de Salud Pública, delega la provisión de servicios integrales de salud en el primer nivel de atención, a través de una red integrada de establecimientos que cubren un área territorial determinada, que atienden una población focalizada con énfasis en la población más desprotegida, en coordinación con el segundo y tercer nivel de atención

SISTEMA BÁSICO DE SALUD INTEGRAL SUR UNIDADES COMUNITARIAS DE SALUD FAMILIAR

Facultades y Competencias: Coordinar y Monitorear el funcionamiento y los resultados de cada una de las áreas del establecimiento y ECOSF para verificar el cumplimiento de las metas de los diferentes programas de salud familiar, vigilancia epidemiológica, salud ambiental, control de vectores y otros, aplicar herramientas de gestión de calidad de los servicios públicos para garantizar la satisfacción del usuario. Brindar atención médica integral e integrada con enfoque familiar y comunitario a la población del área geográfica de responsabilidad.

UCSF	Nombre de la Jefatura	No. de Mujeres	No. de Hombres	Total de Servidores
Santo Tomás	Dr. Germán Arístides Turcios	32	13	45
San Jacinto	Dr. Raúl Ernesto Granados Hernández	72	32	104
San Marcos	Dr. Danilo Antonio Meléndez Sánchez	45	26	71
Planes de Renderos	Dr. José Ernesto Flores González	25	19	44
Panchimalco	Dra. Daniela Ixchel Carranza	34	12	46
Rosario de Mora	Dr. Wilber Alexi Teos Rivera	17	12	29
Santiago Texacuangos	Dra. Ingrid América Rivas Hernández	25	10	35

SISTEMA BÁSICO DE SALUD INTEGRAL CENTRO

Nombre de la Jefatura: Fatima Grisel Gutiérrez de Hernández

Total de Empleados: 27

Mujeres: 18

Hombres: 09

Facultades y Competencias: Es el elemento organizativo de nivel local mediante el cual el Órgano Ejecutivo en el Ramo de Salud Pública, delega la provisión de servicios integrales de salud en el primer nivel de atención, a través de una red integrada de establecimientos que cubren un área territorial determinada, que atienden una población focalizada con énfasis en la población más desprotegida, en coordinación con el segundo y tercer nivel de atención

SISTEMA BÁSICO DE SALUD INTEGRAL CENTRO UNIDADES COMUNITARIAS DE SALUD FAMILIAR

Facultades y Competencias: Coordinar y Monitorear el funcionamiento y los resultados de cada una de las áreas del establecimiento y ECOSF para verificar el cumplimiento de las metas de los diferentes programas de salud familiar, vigilancia epidemiológica, salud ambiental, control de vectores y otros, aplicar herramientas de gestión de calidad de los servicios públicos para garantizar la satisfacción del usuario. Brindar atención médica integral e integrada con enfoque familiar y comunitario a la población del área geográfica de responsabilidad.

SISTEMA BÁSICO DE SALUD INTEGRAL CENTRO UNIDADES COMUNITARIAS DE SALUD FAMILIAR

UCSF	Nombre de la Jefatura	No. de Mujeres	No. de Hombres	Total de Servidores
Ciudad Delgado	Dra. Flor del Rosario Claros	38	13	51
Cuscatancingo	Dr. Luis Ángel Huevo Abarca	38	12	50
Mejicanos	Dr. Pedro Luis Aguila Ganuza	45	15	60
San Miguelito	Dr. Cristobal Antonio Nuila Rodriguez	49	57	33
Hábitat Confíen	Dra. Iluisa Juana Porillo de Aguila	38	14	52
San Antonio Abad	Dr. Rafael Antonio Martinez Bolaños	33	23	56
Villa Mariona	Dra. Lourdes Maarlene García Reyes	23	09	32
Zacamil	Dr. Carlos Alberto Brizuela Ramirez	52	25	77
Barrios	Dr. Hector Quintanilla Landaverde	64	28	92
Concepción	Dra. Carolina del Carmen Hernandez Bolaños	41	24	65
Lourdes	Dr. Francisco Abel Hernández Murga	35	20	55
Montserrat	Dr. Raul Rafael Guevara Serpas	34	20	54
Ayutuxtepeque	Dra. Anabel Nohemy Turcios Callejas	23	11	34

SISTEMA BÁSICO DE SALUD INTEGRAL NORTE

Nombre de la Jefatura: Mario Ramón Archila Gutierrez

Total de Empleados: 26

Mujeres: 13

Hombres: 13

Facultades y Competencias: Es el elemento organizativo de nivel local mediante el cual el Órgano Ejecutivo en el Ramo de Salud Pública, delega la provisión de servicios integrales de salud en el primer nivel de atención, a través de una red integrada de establecimientos que cubren un área territorial determinada, que atienden una población focalizada con énfasis en la población más desprotegida, en coordinación con el segundo y tercer nivel de atención

SISTEMA BÁSICO DE SALUD INTEGRAL NORTE

UNIDADES COMUNITARIAS DE SALUD FAMILIAR

Facultades y Competencias: Coordinar y Monitorear el funcionamiento y los resultados de cada una de las áreas del establecimiento y ECOSF para verificar el cumplimiento de las metas de los diferentes programas de salud familiar, vigilancia epidemiológica, salud ambiental, control de vectores y otros, aplicar herramientas de gestión de calidad de los servicios públicos para garantizar la satisfacción del usuario. Brindar atención médica integral e integrada con enfoque familiar y comunitario a la población del área geográfica de responsabilidad.

UCSF	Nombre de la Jefatura	No. de Mujeres	No. de Hombres	Total de Servidores
Aguilares	Dr. Salvador Aguilar Orellana	27	11	38
Apopa	Dr. Gerardo Alfredo Aguilar Garcia	41	21	62
Chintuc	Dra. Mirna Eizabeth Alfaro Torres	16	7	23
Distrito Italia	Dr. Roberto Antonio Cruz Vásquez	17	9	26
Paisnal	Dra. Nidia Lizzet Mejía Ramírez	17	10	27
Guazapa	Dra. Silvia Patricia López de Mendoza	23	11	34
Nejapa	Dra. Claudia Etelvina Chiquillo	29	11	40
Popotlán	Dra. Karla Yanira Segura Garcia	23	6	29
Tonacatepeque	Dr. Juan Francisco Cobar Martinez	21	13	34

SISTEMA BÁSICO DE SALUD INTEGRAL ORIENTE

Nombre de la Jefatura: Erick Marcello Alfaro Linares

Total de Empleados: 24

Mujeres: 11

Hombres: 13

Facultades y Competencias: Es el elemento organizativo de nivel local mediante el cual el Órgano Ejecutivo en el Ramo de Salud Pública, delega la provisión de servicios integrales de salud en el primer nivel de atención, a través de una red integrada de establecimientos que cubren un área territorial determinada, que atienden una población focalizada con énfasis en la población más desprotegida, en coordinación con el segundo y tercer nivel de atención

SISTEMA BÁSICO DE SALUD INTEGRAL ORIENTE

UNIDADES COMUNITARIAS DE SALUD FAMILIAR

Facultades y Competencias: Coordinar y Monitorear el funcionamiento y los resultados de cada una de las áreas del establecimiento y ECOSF para verificar el cumplimiento de las metas de los diferentes programas de salud familiar, vigilancia epidemiológica, salud ambiental, control de vectores y otros, aplicar herramientas de gestión de calidad de los servicios públicos para garantizar la satisfacción del usuario. Brindar atención médica integral e integrada con enfoque familiar y comunitario a la población del área geográfica de responsabilidad.

UCSF	Nombre de la Jefatura	No. de Mujeres	No. de Hombres	Total de Servidores
San Bartolomé Perulapia	Dra. Andrea Sarai Moz Esperanza	11	6	17
San Martín	Iveth Angelica Calles	52	21	73
Santa Lucia	Dr. Herbert Sigfredo Regalado Vaquero	21	10	31
Amatepec	Dra. Ana Guadalupe Martinez de Martinez	18	6	24
Unicentro	Dra. Lidia Mercedes Salinas Hernandez	60	23	83
Soyapango	Dr. Nicolas Alvarado Rival	32	19	51
Altavista	Dr. Jaime Colocho Gómez	18	8	26
Ilopango	Dra. Inecilia Esmeralda Argueta de Garcia	27	17	44
San Antonio Soyapango	Dr. Salvador Antonio Orellana Rivas	04	02	06