



MINISTERIO
DE SALUD

Dirección Regional de Salud Oriental

PLAN OPERATIVO ANUAL 2021



San Miguel, Diciembre 2020

DATOS GENERALES DE LA DEPENDENCIA

Nombre de la dependencia que programa: Dirección Regional de Salud Oriental

Dirección: Carretera Panamericana, km 135 1/2,
Salida a San Salvador, San Miguel

Teléfono: 2684-3812/ fax 2669-5615

Nombre del Director (a): Dra. Ana Vanessa Amaya de Calderón

E- mail: dirección_ros@hotmail.com

Fecha de aprobación del POA: Diciembre 2020



Dra. Ana Vanessa Amaya de Calderón
Directora de Región de Salud Oriente



Dra. Patricia Eugenia Valiente
Directora Nacional de Primer Nivel de Atención

GENERALIDADES DE LA REGIÓN ORIENTAL DE SALUD

La Región de Salud se describe y funciona de la siguiente manera:

1. Dependencia Jerárquica

Dirección del Primer Nivel de Atención.

2. Dependencias que integran la Dirección Regional de Salud

a) División de Gestión de Servicios de Salud.

b) División de Salud Ambiental.

c) División de Gestión Administrativa.

d) Unidad de Vigilancia Sanitaria.

e) Unidad Jurídica.

MISIÓN

Somos la instancia del Ministerio de Salud responsable de la gestión administrativa y de la provisión de servicios en las Redes Integrales e Integradas de Servicios de Salud (RIISS), con calidad, calidez, eficiencia, enfocados y basados en derecho y las estrategias de Atención Primaria de Salud Integral y abordando junto con los diferentes actores y sectores locales y las determinantes sociales de salud, con participación social en salud e intersectorial, con el fin de mejorar la salud y calidad de vida de la población.

VISIÓN

Ser la instancia desconcentrada del Ministerio de Salud, que asegure la excelencia en los procesos técnico administrativos, para la provisión de los servicios de salud a través de las Redes Integrales e Integradas de Servicios de Salud (RIISS), con la implementación del Modelo de atención integral en salud con enfoque de derechos dirigido a la persona, la familia y comunidad.

OBJETIVOS

a) General

Garantizar por medio de una planificación estratégica basada en la Política Nacional de Salud, la ejecución y sostenibilidad de la atención integral e integrada del individuo, familia y comunidad.

b) Específicos

1. Brindar atención en salud a través de las RIISS, en los diferentes ciclos de la vida a la población.
2. Verificar la prestación de servicios de salud y salud ambiental en la RIISS de forma integral y facilitadora, mediante los procesos de supervisión monitoreo y evaluación.
3. Potenciar espacios de participación social en salud y salud ambiental, ejercicios de contraloría por medio del fortalecimiento de capacidades a los prestadores de servicios y a la sociedad civil organizada.

FUNCIONES

a) General

Garantizar la gestión eficiente de los recursos para la provisión de los servicios de salud del Primer nivel de atención, a través del funcionamiento en RIISS.

b) Específicas

1. Elaborar plan operativo anual de la Región de Salud respectiva.
2. Dirigir los procesos administrativos y de gestión de servicios de salud y salud ambiental, de acuerdo a la misión, objetivos, y las políticas establecidas, para el uso coordinado, racional y eficiente de los recursos asignados.
3. Ejecutar el presupuesto asignado y autorizado de acuerdo a los objetivos, metas, indicadores y procesos generales establecidos.
4. Comunicar, difundir y orientar a los establecimientos de las RIISS, sobre las políticas e instrumentos técnico jurídicos sanitarios por ciclo de vida.

5. Coordinar y consolidar la organización de las RIISS, orientadas a mejorar las condiciones de vida de la población a través de la modificación gradual de los determinantes de la salud.
6. Coordinar la elaboración e integración del plan operativo anual Regional y sus dependencias, así como del proyecto del presupuesto.
7. Coordinar la organización de equipos para la supervisión, monitoreo y evaluación integral de la gestión de los servicios de salud y salud ambiental de las Unidades Comunitarias de Salud Familiar, en adelante UCSF, de las RIISS, con base en los instrumentos técnico-jurídicos sanitarios por ciclo de vida, basados en la Atención Primaria en Salud Integral.
8. Integrar y analizar información de vigilancia e investigación epidemiológica y estadística en salud en los diferentes niveles de atención, para la provisión de servicios de salud y salud ambiental.
9. Velar por la calidad de la información, procesamiento e informe de los diferentes Módulos del Sistema Único de Información en Salud (SUIS), tanto a Nivel Regional como el Nivel Local, donde se incluye el SIBASI como las UCSF, a partir del funcionamiento en RIISS y el análisis respectivo en la búsqueda de mejorar los procesos de salud de los establecimientos.
10. Asesorar, supervisar, controlar y evaluar las acciones, de las dependencias que la conforman, para el logro de los objetivos y metas propuestas.
11. Control de los recursos humanos y financieros asignados para el funcionamiento de las RIISS, con transparencia y conforme a las disposiciones legales y técnicas.
12. Autorizar los permisos sanitarios, que soliciten las personas naturales o jurídicas del área de su jurisdicción, conforme lo prescrito en los instrumentos técnicos jurídicos, de forma transparente y eficiente.
13. Velar por la conservación y mantenimiento de las instalaciones y equipo correspondientes a la Región, los SIBASI y de las UCSF de las RIISS, de su área de responsabilidad.

14. Elaborar Plan anual de Compras de medicamentos e insumos médicos de la Región de Salud, mantener el abastecimiento de los suministros médicos y no médicos de las UCSF, para asegurar la atención de los servicios de salud.
15. Coordinar en los espacios intersectoriales e interinstitucionales las intervenciones que contribuyan a brindar soluciones integrales a los problemas de salud y sus determinantes sociales.
16. Participar activamente en los gabinetes departamentales y Comisiones Departamentales de Protección Civil.
17. Coordinar el Consejo de Gestión de Salud de las RIISS Regional.
18. Promover espacios de participación ciudadana como mecanismo para garantizar la contraloría social.
19. Garantizar los procesos de referencia, retorno e interconsulta con los diferentes niveles de atención de acuerdo a los instrumentos técnico-jurídicos existentes.
20. Establecer convenios y otros mecanismos para el apoyo de la gestión y provisión de los servicios de salud, dentro del marco de los convenios generales firmados por el Titular del Ramo de Salud.
21. Coordinar a nivel nacional y otras instituciones el desarrollo del recurso técnico para el fortalecimiento de las habilidades y destrezas de los recursos humanos.
22. Conducir el plan de gestión de riesgo Regional.
23. Dirigir, coordinar e integrar las comisiones, verificando el cumplimiento sus funciones.
24. Establecer las coordinaciones pertinentes y las relaciones adecuadas con las organizaciones sindicales y gremiales de salud.
25. Conducir los procesos legales relacionados con el ámbito sanitario según competencia.
26. Las demás que señalen las leyes, reglamentos e instrumentos técnicos jurídicos aplicables y las que ordene la Dirección del Primer Nivel de Atención.

ORGANIGRAMA DE LA REGIÓN ORIENTAL DE SALUD

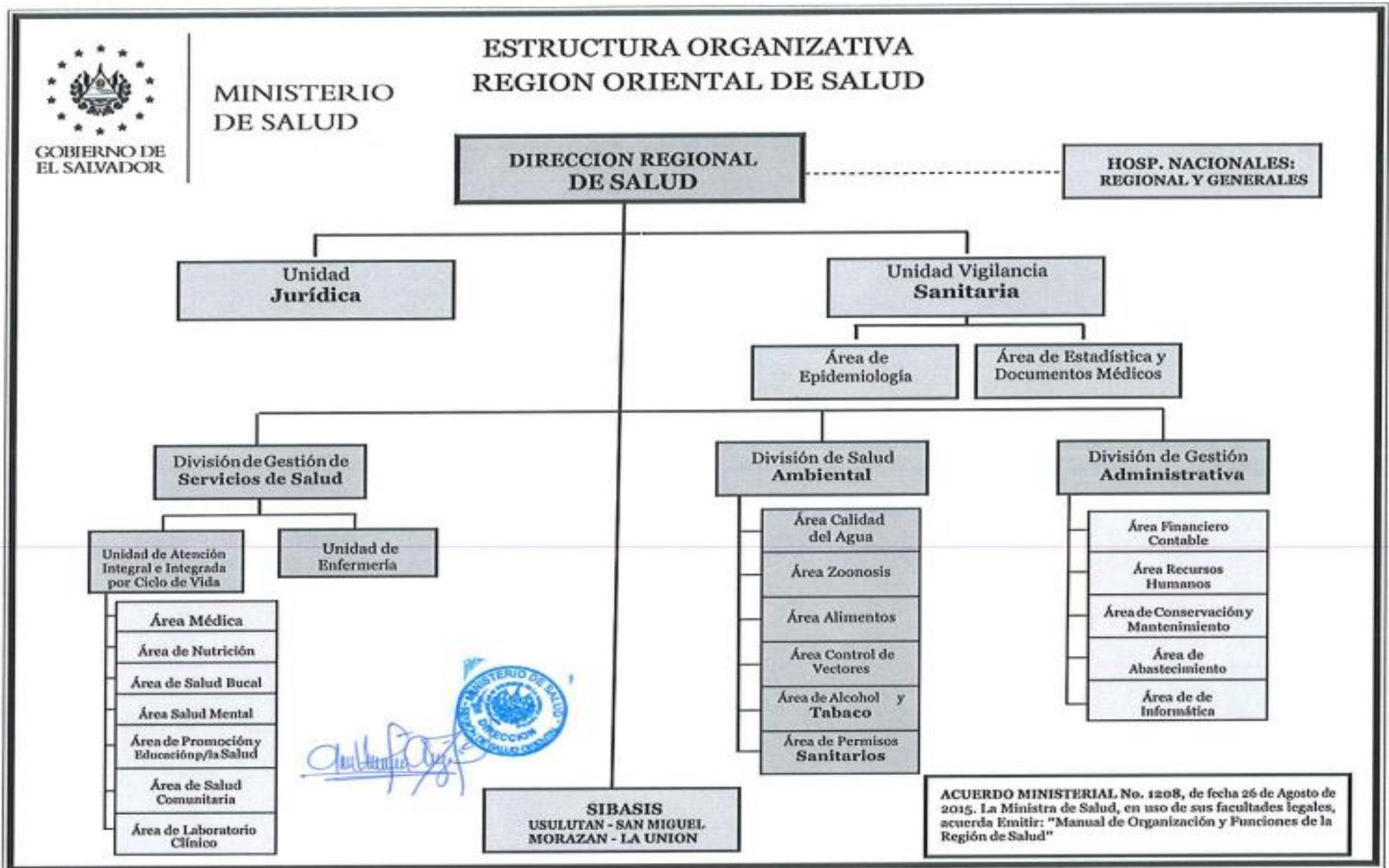

INDICE

<i>I. INTRODUCCION</i>	9
<i>II. DIAGNÓSTICO SITUACIONAL DE LA REGIÓN ORIENTAL DE SALUD</i>	10
1. CARACTERISTICAS GEOGRAFICAS	10
2. CARACTERÍSTICAS DE LA POBLACIÓN	12
3. CAPACIDAD INSTALADA DE LA RIISS	14
4. SITUACIÓN DE SALUD	23
5. SITUACIÓN SOCIOECONÓMICA.....	33
<i>III. HOJA DE VALORACIÓN DE RIESGOS</i>	35
<i>V. PROGRAMACIÓN DE ACTIVIDADES DE ATENCIÓN A LA PERSONA Y AL MEDIO</i>	54
<i>VI. PROGRAMACION DE VACUNAS E INMUNIZACIONES</i>	60

I. INTRODUCCION

La Región Oriental de Salud en cumplimiento a las instrucciones emanadas desde la Dirección de Planificación del Ministerio de Salud para la formulación del Plan Operativo Anual (en adelante POA) correspondiente al año 2021 ha elaborado el presente documento, a través del cual se dan a conocer aspectos generales que describen las particularidades que caracterizan a la región y que se detallan en el diagnóstico situacional.

Con el propósito de abordar los determinantes de la salud, garantizar el acceso a mejores servicios e incidir en el estado de salud-enfermedad de la población, se han establecido metas a nivel local, departamental y regional bajo los enfoques del curso de vida, derechos humanos, equidad en salud y equidad de género; estas a su vez en correspondencia a las prioridades de salud establecidas en el Plan Cuscatlán, así como los diferentes compromisos internacionales suscritos por el Gobierno de El Salvador, entre ellos, los Objetivos de Desarrollo Sostenible para el año 2030, la Agenda de Salud Sostenible para las Américas (ASSA) 2018-2030, el Plan de Salud de Centroamérica y República Dominicana y el Fondo Global, entre otros.

Para el logro de los alcances en salud y el aseguramiento público de los servicios ofertados a la población, la región pone a disposición toda su capacidad instalada en recursos humanos, infraestructura, equipos e insumos de las Redes Integradas e Integrales de Salud.

II. DIAGNÓSTICO SITUACIONAL DE LA REGIÓN ORIENTAL DE SALUD

1. CARACTERÍSTICAS GEOGRÁFICAS

El Salvador está localizado en América Central, es el país más pequeño y sin salida al Mar Caribe. Cuenta con catorce departamentos los cuales se agrupan en 4 zonas: occidental, central, paracentral y oriental; esta última conformada por los departamentos de Usulután, Morazán, La Unión y San Miguel, con 87 municipios y con una extensión territorial de 7,729.31 km². Las cabeceras departamentales corresponden a los municipios de San Miguel (Depto. San Miguel), Usulután (Depto. Usulután), La Unión (Depto. La Unión) y San Francisco Gotera (Depto. De Morazán).

Los departamentos de la zona oriental delimitan geográficamente al Norte, Noreste y Este con la República de Honduras; al Sur con el Océano Pacífico; al Oeste con los departamentos de San Vicente y Cabañas.



El clima es variado, templado en zonas montañosas y calientes en la zona costera. Se conocen solo dos estaciones: la lluviosa (invierno) que comienza en mayo y termina en octubre y la seca (verano) que se extiende desde noviembre hasta abril.

El territorio de El Salvador se estructura a fines político- administrativos en catorce departamentos. El Gobierno Civil Departamental está a cargo de un Gobernador(a) de quien dependen administrativamente las Alcaldías Municipales.

La actividad económica es variada destacando el desarrollo del turismo de playa y montaña, la agricultura, la pesca, el cultivo de café en zonas montañosas y además del legado histórico de la Guerra Civil Salvadoreña especialmente en la zona norte del departamento de Morazán. La religión predominante es la católica.

2. CARACTERÍSTICAS DE LA POBLACIÓN

La población a la cual se le brindara los servicios de salud en el año 2021 a través de la red de establecimientos de la Región Oriental cuenta con las siguientes características:

Población proyectada para el año 2021 por edades y por SIBASI

Edad	Usulután		San Miguel		Morazán		La Unión		Región	
	Hombre	Mujer	Hombre	Mujer	Hombre	Mujer	Hombre	Mujer	Hombre	Mujer
< 1 año	3,623	3,459	4,676	4,460	2,165	2,065	2,926	2,786	13,390	12,770
1 años	3,629	3,471	4,664	4,464	2,155	2,061	2,922	2,787	13,370	12,783
2 años	3,644	3,484	4,684	4,484	2,149	2,055	2,924	2,789	13,401	12,812
3 años	3,650	3,494	4,683	4,486	2,142	2,049	2,923	2,786	13,398	12,815
4 años	3,651	3,495	4,687	4,489	2,132	2,039	2,916	2,780	13,386	12,803
5-9 años	18,230	17,455	23,430	22,413	10,424	9,966	14,461	13,784	66,545	63,618
10-14 años	18,297	17,511	23,715	22,760	10,176	9,701	14,497	13,810	66,685	63,782
15 - 19 años	19,547	18,750	25,708	24,178	11,150	10,728	14,766	13,943	71,171	67,599
20 - 29 años	41,175	40,787	53,217	52,312	23,274	22,822	29,346	28,898	147,012	144,819
30 - 39 años	24,744	30,155	34,097	41,362	13,594	15,875	16,361	21,827	88,796	109,219
40 - 49 años	14,503	21,092	21,527	30,755	7,581	10,950	8,220	13,774	51,831	76,571
50 - 59 años	11,543	16,602	15,680	22,871	5,491	7,859	6,726	10,685	39,440	58,017
60 y + años	18,419	25,789	23,959	34,170	9,986	13,166	13,088	18,233	65,452	91,358
Total	184,655	205,544	244,727	273,204	102,419	111,336	132,076	148,882	663,877	738,966

Fuente: Poblaciones proyectada DIGESTYC 2021 y Ficha Familiar.

PIRAMIDE POBLACIONAL REGION ORIENTAL DE SALUD

AÑO 2021

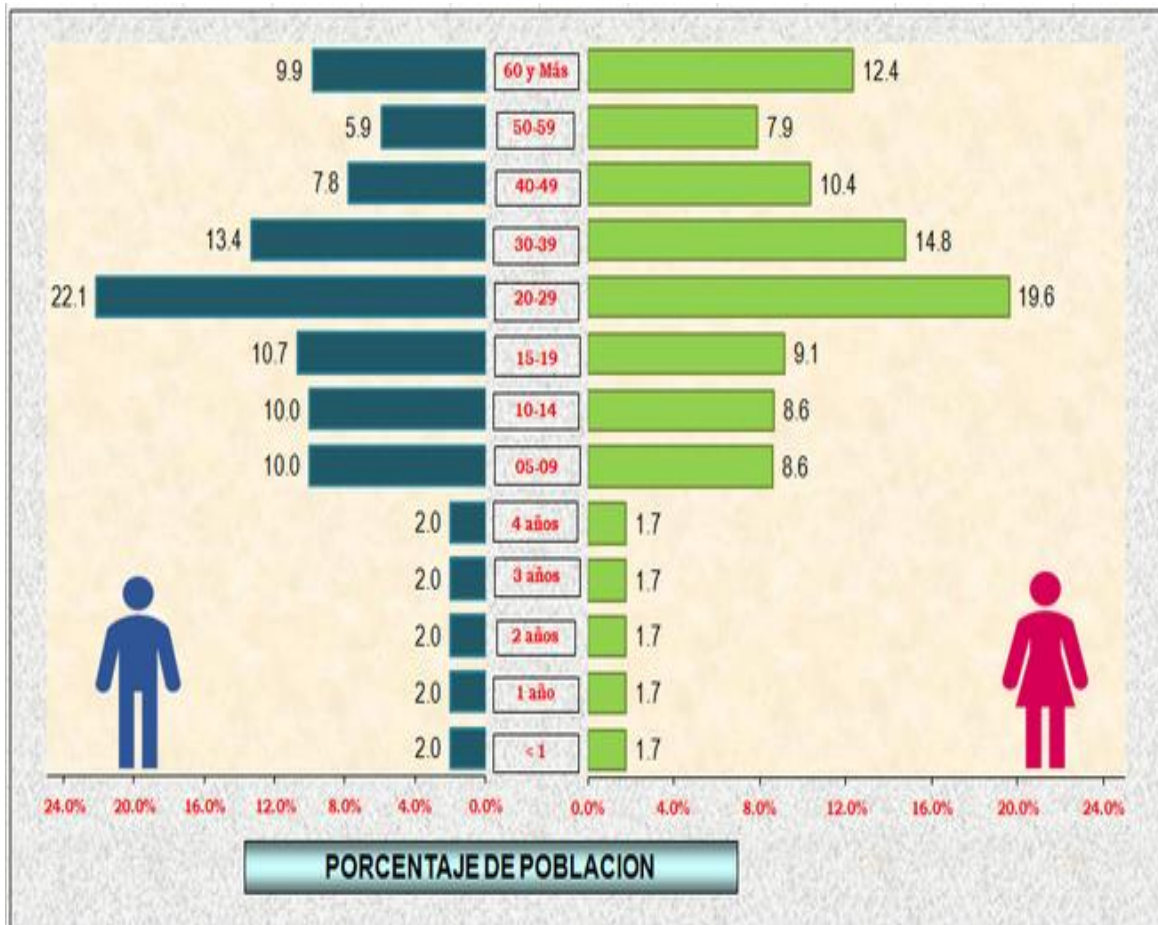

Población general que cuenta con el beneficio de aseguramiento público en salud

	Usulután	San Miguel	Morazán	La Unión	Región
Población cubierta por otras instituciones públicas (ISSS)	63,615	104,812	19,619	26,566	214,612
Porcentaje	16.30%	20.24%	9.18%	9.46%	15.26%

Fuente: Población cubierta ISSS 2018

Población de veteranos y veteranas de guerra y excombatientes, a quienes por ley se debe brindar atenciones en forma diferenciada

Departamento de domicilio	No asegurado				Asegurado				Total
	FAES		FMLN		FAES		FMLN		
	F	M	F	M	F	M	F	M	
La Unión	23	856	69	193	4	220	4	35	1,404
Morazán	12	751	973	980	6	190	79	213	3,204
San Miguel	11	1,575	583	901	28	752	48	156	4,054
Usulután	18	1,385	1,311	1,364	7	766	113	312	5,276
Total Región	64	4,567	2,936	3,438	45	1,928	244	716	13,938

Fuente: SIAP

Embarazadas proyectadas y Nacimientos esperados por SIBASI para el año 2021

SIBASI	Embarazadas Proyectadas	Nacimientos Esperados
Usulután	5,357	4,848
San Miguel	6,098	5,549
Morazán	2,908	2,723
La Unión	3,733	3,529
Total	18,096	16,649

Fuente: Tabla de cálculo propuesta por la Dirección de Planificación

3. CAPACIDAD INSTALADA DE LA RIISS

a) Estructura del Talento Humano

- **Capacidad instalada de Recursos Humanos según su ubicación por nivel de atención y forma de pago**

Nivel de Atención		Forma de Pago				Total
		Ad-honoren	Contrato	Ley de Salario	Servicios Profesionales	
Dirección Regional de Salud			16	168		184
SIBASI Usulután	SIBASI			70		70
	UCSF	27	40	953		1020
	Hospitales			4		4
SIBASI San Miguel	SIBASI			61		61
	UCSF	9	37	797		843
	Hospitales			7		7
	Centro Rural de Nutrición					0
SIBASI Morazán	SIBASI			34		34
	UCSF	9	22	657		688
	Hospitales			2		2
	HEM					0
SIBASI La Unión	SIBASI			48		48
	UCSF	9	27	530		566
Otras dependencias del MINSAL					207	207
Total		54	142	3331	207	3734

Fuente: Base de datos proporcionada por Área de Recursos Humanos Regional

b) Equipamiento por nivel de atención

Equipos e infraestructura	Sede Regional			SIBASI			Establecimientos de Salud			Observación
	Bueno	Malo	Necesidad	Bueno	Malo	Necesidad	Bueno	Malo	Necesidad	
Básculas de adulto	-	-	-	-	-	-	610	146	145	
Báscula neonatal	-	-	-	-	-	-	367	81	81	
Ultrasonido de Diagnostico	-	-	-	-	-	-	23	2	2	
Monitor de signos vitales	-	-	-	-	-	-	4	0	0	
Electrocardiógrafo	-	-	-	-	-	-	53	4	4	
Electrocauterio	-	-	-	-	-	-	92	16	16	
Aspirador de secreciones	-	-	-	-	-	-	14	5	1	
Autoclave	-	-	-	-	-	-	170	13	20	
Desmineralizador de agua	-	-	-	-	-	-	11	1	0	
Destilador de agua	-	-	-	-	-	-	31	4	0	
Lavadora	-	-	-	-	-	-	11	1	0	
Refrigeradora	-	-	-	1	0	0	659	86	100	
Centrífuga	3	0	0	-	-	-	163	17	25	
Espectrofotómetro semiautomático	-	-	-	-	-	-	37	20	20	
Microscopio Binocular	54	0	0	-	-	-	169	15	20	
Agitador de pipetas	-	-	-	-	-	-	32	7	23	
Rotador Serológico	-	-	-	-	-	-	67	12	12	
Mezclador de	-	-	-	-	-	-	20	1	1	

muestras											
Agitador de pipetas	-	-	-	-	-	-	32	8	23		
Analizador de orina	-	-	-	-	-	-	47	1	1		
Baño de María	-	-	-	-	-	-	52	5	5		
Amalgamador	-	-	-	-	-	-	25	2	0		
Unidades Odontológicas	-	-	-	-	-	-	124	9	9		
Compresor Odontológico	-	-	-	-	-	-	125	27	8		
Unidad Odontológica portátil	-	-	-	-	-	-	14	1	118		
Rayos X Dental	-	-	-	-	-	-	24	4	4		
Cavitron	-	-	-	-	-	-	9	0	124		
Lámpara de fotocurado	-	-	-	-	-	-	96	5	37		
Mamógrafo	-	-	-	-	-	-	3	1	1		
Revelador de películas de Rayos X digital	-	-	-	-	-	-	0	4	4		
Aire Acondicionado mini split	35	15	20	15	10	15	480	95	200		
Bomba eléctrica para suministro de agua	1	1	1	2	0	0	102	32	40		
Infraestructura	0	1	1	2	2	2	-	-	-	Se debe reconstruir, remodelar y ampliar	

										los edificios de la Sede Regional, y SIBASI San Miguel y La Unión
Ventanas	-	-	-	-	-	-	-	-	1.197	
Cielo falso (m ²)	900	300	300	-	-	-	-	-	4	
Techo (m ²)	2	1.471	2.5	-	-	-	83.701	4	4	
Puertas	50	10	10	-	-	-	-	446	446	
Luminarias	200	-	25	-	-	-	-	2.591	2.591	
Chapas de puerta	-	-	-	-	-	-	-	837	837	
Urinaros	4	4	-	-	-	-	-	44	44	
Inodoros	6	18	18	-	-	-	-	466	466	
Lavamanos	14	-	-	-	-	-	-	518	518	
Lavatrastos	1	-	-	-	-	-	-	206	206	
Sillas Secretariales	-	-	50	-	-	60	-	-	1.265	
Escritorios	-	-	25	-	-	40	-	-	550	
Silla de espera	-	-	-	-	-	-	-	-	350	
Mesa ginecológica	-	-	-	-	-	-	591	49	49	
Negatoscopio	-	-	-	-	-	-	77	2	-	
Pick up	12	11	11	17	5	13	67	8	12	
Microbús	3	0	0	1	-	3	-	-	-	

Sedan	0	0	3	1	-	4	-	-	-	
Ambulancia	-	-	-	-	-	-	43	12	63	Considerando que cada UCSFE y UCSFI deberían tener 1 ambulancia
Camión	1	1	0	-	-	-	-	-	-	Reparar cama de 1 unidad
Camión cisterna	0	1	1	-	-	-	-	-	-	Reparar tanque de unidad
Furgón refrigerado	1	0	0	-	-	-	-	-	-	
Furgón	1	0	1	-	-	-	-	-	-	
Grúa	1	0	0	-	-	-	-	-	-	

Fuente: Información proporcionada por el Área de Abastecimiento y Conservación Regional

c) Planta Física

Capacidad instalada de establecimientos de salud por SIBASI

MINSAL	Usulután	San Miguel	Morazán	La Unión	Región
Hospital Básico	2	2	0	1	5
Hospital Departamental	1	0	1	1	3
Hospital Regional	0	1	0	0	1
Hospital Especializado	0	0	0	0	0
UCSF Básica	60	30	38	26	154
UCSF Intermedia	26	25	18	24	93
UCSF Especializada	3	4	4	1	12
Módulos de SSR de Ciudad Mujer	1	1	1	0	3
Centro de Atención de Emergencia	0	0	0	0	0
Centros Rurales de Nutrición y Salud	3	0	2	1	6
Hogares de Espera Materna (HEM)	1	2	2	2	7
Casas de Salud	2	9	3	10	24
UCSF con modalidad FOSALUD	17	15	14	12	58
UCSF con laboratorio clínico	14	14	14	12	54
UCSF con servicios odontológicos	30	30	24	28	112

Fuente: Base de datos proporcionada por la División de Gestión de Servicios de Salud Regional

- **Recursos comunitarios**

Recursos comunitarios	Usulután	San Miguel	Morazán	La Unión	Región
Ecos familiares	73	27	50	24	174
Ecos Especializados	3	4	4	1	12
No. de municipios cubiertos totalmente con ECOS	14	7	20	6	47
No. de municipios cubiertos parcialmente con ECOS	3	2	1	2	8
No. de municipios sin cobertura con ECOS	6	10	5	10	31
Promotores(as) de Salud (PS)	265	186	177	164	792
No. de municipios cubiertos totalmente con PS	14	5	19	8	46
No. de municipios cubiertos parcialmente con PS	9	14	7	10	40
No. de municipios sin PS	0	0	0	0	0

Fuente: Base de datos proporcionada por la División de Gestión de Servicios de Salud Regional

- **Condiciones de legalidad de los bienes inmuebles con los que cuenta la Región de Salud**

SIBASI	Legales	Sin Legalidad
Total de UCSF SIBASI San Miguel	44	20
Total de UCSF SIBASI Usulután	58	32
Total de UCSF SIBASI Morazán	43	13
Total de UCSF SIBASI La Unión	42	11
Casas de Salud y otros inmuebles	40	24
TOTALES	227	100
GRAN TOTAL	327	

NOTA:

- 1) En UCSF se contabilizan los inmuebles legalizados aunque en ellos todavía no esté construida y funcionando la UCSF.
- 2) En otros inmuebles se contabilizan los tanques del extinto proyecto PLANSABAR y predios baldíos que están legalizados a favor del MINSAL

4. SITUACIÓN DE SALUD

1. Cumplimiento de metas del POA 2018-2019

Coberturas de atención	Usulután		San Miguel		Morazán		La Unión		Región	
	2018	2019	2018	2019	2018	2019	2018	2019	2018	2019
Coberturas de control prenatal (inscripciones)	83%	81%	94%	79%	85%	106%	87%	96%	87%	87%
Controles prenatales	147%	86%	153%	88%	113%	89%	132%	103%	139%	90%
Consultas odontológicas de primera vez a embarazadas.	58%	81%	90%	95%	97%	94%	83%	106%	78%	93%
Porcentaje de partos hospitalarios	99.50 %	99.8 %	99.60 %	99.8 %	98.20 %	99.2 %	99.30 %	99.6 %	99.30 %	99.7 %
Controles post parto	39%	54%	41%	51%	46	76%	39%	64%	41%	58%
Inscripciones infantiles	60%	55%	62%	50%	62%	58%	65%	58%	59%	54%
Controles en niños/as menores de 1 año	55%	50%	49%	47%	56%	55%	59%	56%	59%	51%
Controles en niños/as de 1 a 4 años	49%	45%	42%	36%	59%	55%	37%	40%	45%	43%
Inscripciones de adolescente (cohorte de 10 años)	30%	48%	11%	25%	38%	40%	26%	28%	23%	34%
Inscripciones de adulto mayor (cohorte de 60 años)	25%	54%	3%	27%	22%	41%	14%	21%	12%	35%
Inscripción al Programa de Planificación Familiar.	81%	42%	52%	98%	77%	62%	121%	130%	71%	69%

Fuente: SIMMOW

2. Análisis de la morbilidad y mortalidad

Para efectos de caracterizar la situación de Morbimortalidad por cada uno de los SIBASI que conforman la Región Oriental de Salud se presentan a continuación los siguientes datos estadísticos:

- **Situación de Morbilidad por SIBASI**

Primeras 10 causas de morbilidad en SIBASI Usulután durante el año 2019

Grupo de causas	Total Consultas	Tasa de Incidencia
Otras infecciones agudas de las vías respiratorias superiores	58,896	15398.25
Hipertensión esencial (primaria)	50,133	13107.18
Otros trastornos de los dientes y de sus estructuras de sostén	42,220	11038.34
Caries dental	42,178	11027.36
Faringitis aguda y amigdalitis aguda	27,121	7090.74
Otras enfermedades del sistema urinario	26,228	6857.26
Diabetes Mellitus (E10-E14)	25,975	6791.12
Personas en contacto con los servicios de salud para investigación y exámenes (Z00-Z13)	23,903	6249.4
Otros síntomas, signos y hallazgos anormales clínicos y de laboratorio, no clasificados en otra parte	20,258	5296.42
Insuficiencia renal	18,936	4950.78

Fuente: SIMMOW, lista internacional de morbilidad año 2019

Primeras 10 causas de morbilidad en SIBASI San Miguel durante el año 2019

Grupo de causas	Total Consultas	Tasa de Incidencia
Otras infecciones agudas de las vías respiratorias superiores	69,171	13542.6
Caries dental	59,858	11719.26
Hipertensión esencial (primaria)	55,380	10842.54
Otros trastornos de los dientes y de sus estructuras de sostén	42,698	8359.6
Personas en contacto con los servicios de salud para investigación y exámenes (Z00-Z13)	33,393	6537.83
Otras enfermedades del sistema urinario	29,436	5763.11
Faringitis aguda y amigdalitis aguda	28,877	5653.67
Diabetes Mellitus (E10-E14)	27,529	5389.75
Otros síntomas, signos y hallazgos anormales clínicos y de laboratorio, no clasificados en otra parte	25,489	4990.35
Otras complicaciones del embarazo y del parto	19,883	3892.78

Fuente: SIMMOW, lista internacional de morbilidad año 2019

Primeras 10 causas de morbilidad en SIBASI Morazán durante el año 2019

Grupo de causas	Total Consultas	Tasa de Incidencia
Otras infecciones agudas de las vías respiratorias superiores	40,920	19609.06
Otros trastornos de los dientes y de sus estructuras de sostén	36,223	17358.24
Hipertensión esencial (primaria)	31,763	15220.99
Caries dental	23,876	11441.5
Personas en contacto con los servicios de salud para investigación y exámenes (Z00-Z13)	23,299	11165
Otros síntomas, signos y hallazgos anormales clínicos y de laboratorio, no clasificados en otra	16,343	7831.65

parte		
Faringitis aguda y amigdalitis aguda	15,559	7455.95
Otras enfermedades del sistema urinario	13,494	6466.39
Diabetes Mellitus (E10-E14)	12,395	5939.74
Migraña y otros síndromes de cefalea (G43-G44)	11,538	5529.07

Fuente: SIMMOW, lista internacional de morbilidad año 2019

Primeras 10 causas de morbilidad en SIBASI Morazán durante el año 2019

Grupo de causas	Total Consultas	Tasa de Incidencia
Otras infecciones agudas de las vías respiratorias superiores	40,725	14833.47
Caries dental	31,904	11620.55
Hipertensión esencial (primaria)	31,558	11494.53
Otros trastornos de los dientes y de sus estructuras de sostén	21,441	7809.56
Faringitis aguda y amigdalitis aguda	20,674	7530.2
Otras enfermedades del sistema urinario	18,136	6605.77
Personas en contacto con los servicios de salud para investigación y exámenes (Z00-Z13)	18,023	6564.61
Otros síntomas, signos y hallazgos anormales clínicos y de laboratorio, no clasificados en otra parte	16,441	5988.39
Diabetes Mellitus (E10-E14)	15,520	5652.93
Diarrea de Presunto origen infeccioso(A09)	10,852	3952.68

Fuente: SIMMOW, lista internacional de morbilidad año 2019

El comportamiento del perfil epidemiológico en la Región Oriental es a predominio de las enfermedades infecciosas, ocupando como primer lugar de consulta a nivel de los cuatro departamentos las Infecciones de Vías Respiratorias Agudas.

Otro grupo de enfermedades que se posicionan dentro de las primeras causas de consulta son las clasificadas como No Transmisibles Priorizadas y entre ellas

se encuentran la Hipertensión Arterial y la Diabetes Mellitus cuyo comportamiento es similar a nivel regional. En el caso de la insuficiencia renal crónica se posiciona como la décima causa de consulta específicamente en el departamento de Usulután.

Esto se debe a la transición epidemiológica que desde hace algunos años ha venido presentando la región de salud.

- **Situación de Mortalidad por SIBASI**

Primeras 10 causas de mortalidad en SIBASI Usulután durante el año 2019

Grupo de causas	Total Muertes	Tasa Mortalidad
Síntomas, signos y hallazgos anormales clínicos y de laboratorio, no clasificados en otra parte. (R00-R99)	552	144.32
Insuficiencia renal (N17-N19)	272	71.11
Otras enfermedades del corazón (I26-I51)	259	67.72
Enfermedades isquémicas del corazón (I20-I25)	105	27.45
Traumatismos de la cabeza (S00-S09)	98	25.62
Diabetes Mellitus (E10-E14)	94	24.58
Neumonía (J12-J18)	92	24.05
Enfermedades hipertensivas (I10-I13)	84	21.96
Enfermedades del hígado (K70-K76)	72	18.82
Ciertas afecciones originadas en el período perinatal (P00-P96)	50	13.07
Demás causas	693	181.18
Totales	2,371	1642884

Fuente: SIMMOW, lista internacional de mortalidad año 2018

Primeras 10 causas de mortalidad en SIBASI San Miguel durante el año 2019

Grupo de causas	Total Muertes	Tasa Mortalidad
Síntomas, signos y hallazgos anormales clínicos y de laboratorio, no clasificados en otra parte. (R00-R99)	615	120.41
Insuficiencia renal (N17-N19)	349	68.33
Otras enfermedades del corazón (I26-I51)	223	43.66
Enfermedades isquémicas del corazón (I20-I25)	151	29.56
Traumatismos de la cabeza (S00-S09)	122	23.89
Enfermedades hipertensivas (I10-I13)	117	22.91
Diabetes Mellitus (E10-E14)	116	22.71
Neumonía (J12-J18)	97	18.99
Enfermedades del hígado (K70-K76)	87	17.03
Trastornos mentales y del comportamiento debido al uso de sustancias psicoactivas (F10-F19)	62	12.14
Demás causas	825	161.52
Totales	2,764	541.15

Fuente: SIMMOW, lista internacional de mortalidad año 2018

Primeras 10 causas de mortalidad en SIBASI Morazán durante el año 2019

Grupo de causas	Total Muertes	Tasa Mortalidad
Otras enfermedades del corazón (I26-I51)	217	103.99
Insuficiencia renal (N17-N19)	99	47.44
Enfermedades isquémicas del corazón (I20-I25)	96	46
Neumonía (J12-J18)	74	35.46
Enfermedades hipertensivas (I10-I13)	65	31.15
Diabetes Mellitus (E10-E14)	54	25.88
Enfermedades del hígado (K70-K76)	46	22.04
Enfermedades cerebrovasculares (I60-I69)	43	20.61

Síntomas, signos y hallazgos anormales clínicos y de laboratorio, no clasificados en otra parte. (R00-R99)	41	19.65
Ciertas afecciones originadas en el período perinatal (P00-P96)	38	18.21
Demás causas	483	231.46
Totales	1,256	601.88

Fuente: SIMMOW, lista internacional de mortalidad año 2018

Primeras 10 causas de mortalidad en SIBASI La Unión durante el año 2019

Grupo de causas	Total Muertes	Tasa Mortalidad
Síntomas, signos y hallazgos anormales clínicos y de laboratorio, no clasificados en otra parte. (R00-R99)	340	123.84
Insuficiencia renal (N17-N19)	317	115.46
Enfermedades isquémicas del corazón (I20-I25)	178	64.83
Otras enfermedades del corazón (I26-I51)	167	60.83
Neumonía (J12-J18)	105	38.24
Diabetes Mellitus (E10-E14)	86	31.32
Enfermedades cerebrovasculares (I60-I69)	74	26.95
Enfermedades del hígado (K70-K76)	50	18.21
Ciertas afecciones originadas en el período perinatal (P00-P96)	47	17.12
Enfermedades hipertensivas (I10-I13)	37	13.48
Demás causas	553	201.42
Totales	1,954	711.72

Fuente: SIMMOW, lista internacional de mortalidad año 2018

La primera causa de muerte para el año 2019 en la Región Oriental corresponde a causas de mortalidad mal definidas y las cuales se agrupan en Síntomas, signos y hallazgos anormales clínicos y de laboratorio, no clasificados en otra parte, seguido de Insuficiencia Renal, enfermedades cardíacas, entre otras.

3. Análisis del comportamiento en el 2019, de la morbilidad y mortalidad prematura (personas de 30 a 69 años) por enfermedades no transmisibles

Tasa de morbilidad

SIBASI	Tasa de morbilidad					
	DM	HTA	Enfermedades Cerebrovasculares	Enfermedades Respiratorias Crónicas	IRC	Cáncer
Usulután	15666.28	25833.19	85.47	386.16	10224.14	1107.35
San Miguel	11695.29	21220.49	98.02	3917.75	391.02	1202.84
Morazán	14585.59	30152.38	96.63	319.63	2418.79	783.47
La Unión	14189.11	25498.18	111.35	479.04	3973.83	1061.31
Total	118106.02	212217.93	835.63	15402.17	35288.05	833.79

Fuente: SIMMOW

SIBASI	Tasa de mortalidad					
	DM	HTA	Enfermedades Cerebrovasculares	Enfermedades Respiratorias Crónicas	IRC	Cáncer
Usulután	38.16	19.84	6.87	1.53	113.71	46.55
San Miguel	35.74	31.41	13.54	0.54	110.48	40.08
Morazán	52.03	22.3	13.38	1.49	74.33	60.95
La Unión	49.88	18.56	19.72	3.48	179.79	51.04
Total	357.08	211.67	110.44	12.88	1027.06	404.93

Fuente: SIMMOW

La morbilidad prematura por enfermedades no transmisibles en la región presenta las mayores tasas por Diabetes Mellitus e IRC específicamente en el departamento de Usulután pero al relacionar este dato con la mortalidad es el departamento de La Unión quien reporta las tasa más altas a predominio de Enfermedades Cerebrovasculares, Enfermedades Respiratorias Crónicas e IRC.

4. Análisis del comportamiento, en el 2019, de la incidencia y mortalidad por enfermedades transmisibles

Tasa de Incidencia de las Enfermedades Transmisibles en el año 2019

- Tasa de Morbilidad

SIBASI	Tuberculosis	Diarreas y Gastroenteritis	Neumonías	Infecciones Respiratorias Agudas	VIH/ SIDA
Usulután	37.13	4156.24	1001.61	22597.75	417.79
San Miguel	250.62	8426.34	2813.89	47101.05	2234.53
Morazán	11.36	1754.62	566.8	11100.97	85.95
La Unión	53.91	4059.76	1837.93	22410.29	646.15
Total	257.17	15822.5	5209.51	89447.97	2502

Fuente: SIMMOW

- **Tasa de Mortalidad**

SIBASI	Tuberculosis	Diarreas y Gastroenteritis	Neumonías	Infecciones Respiratorias Agudas	VIH/ SIDA
Usulután	1.05	1.83	23.79	0	1.31
San Miguel	0.96	3.35	46.48	0	6.23
Morazán	0	1.37	14.49	0	0.59
La Unión	1.46	0.73	38.24	0	1.82
Total	2.95	6.79	108.36	0	7.68

Fuente: SIMMOW

El mayor número de casos nuevos por enfermedades transmisibles corresponde a las Infecciones Respiratorias Agudas, seguidos de Diarreas y Gastroenteritis, así como de las Neumonías, especialmente en los departamentos de San Miguel y La Unión.

En el año 2019 no se detectaron casos nuevos por Enfermedad de Chagas y Leishmaniasis y la ocurrencia de muertes fue de cero en toda la región, siendo esto uno de los grandes logros alcanzados mediante las actividades realizadas por el personal de salud. De las enfermedades infecciosas las Neumonías representa la primera causa de mortalidad siendo San Miguel el Departamento con mayor tasa.

5. SITUACIÓN SOCIOECONÓMICA

a) Esperanza de vida al nacer por departamento

Indicador	Usulután	San Miguel	Morazán	La Unión	Total País
Esperanza de vida al nacer Ambos Sexos 2019 (Actualización 2014)	73.5	73.3	73.8	72.3	73.6
Esperanza de vida al nacer Hombres 2019 (Actualización 2014)	68.2	68.2	70.4	67.4	68.7
Esperanza de vida al nacer Mujeres 2019 (Actualización 2014)	78.3	77.9	76.9	76.7	77.9

b) Educación

Indicador	Usulután	San Miguel	Morazán	La Unión
Tasa de analfabetismo	15.2	13.8	20.4	21.8
% de personas de 20 años y más, con bachillerato completado	31.1	30.4	21.9	17.7
% de personas de 30 años y más, con estudios superiores completados	ND	6.4	3.2	2.7

Fuente: DIGESTYC, EHPM 2017

c) Vivienda

Indicador	Usulután	San Miguel	Morazán	La Unión
Porcentaje de hogares en viviendas con tenencia de agua por cañería	70.7	75.8	74.2	63.2
Porcentaje de hogares en viviendas con acceso a servicio sanitario	98.1	96.0	90.7	89.7
Porcentaje de hogares en viviendas con pared adobe	11.6%	15.0	34.1	26.5
Porcentaje de hogares en viviendas con pared mixta	69.6%	70.8	49.6	61.1
Porcentaje de hogares en viviendas con piso de tierra	26.7%	22.4	32.7	22.6
Porcentaje de hogares en viviendas con energía eléctrica	96.6	96.8	93.9	94.8
Tasa de Homicidios por 100,000 hab.	68.5	84.6	58.4	51.8

Fuente: EHPM 2017, FGR

d) Economía

Indicador	Usulután	San Miguel	Morazán	La Unión
% de hogares bajo la línea de pobreza	31.4	31.6	38.1	32.1
% de hogares en extrema pobreza	6.9	6.8	11.1	8.1
Ingreso per cápita	\$138.60	\$146.50	\$110.00	\$120.40
% hogares con remesa	31.7	32	34.9	44.4
Ingreso de remesas por hogar	\$226.20	\$219.70	\$180.90	\$192.40
% de hogares con pobreza multidimensional	44	35	49	48
Tasa de desempleo	6.3	6.5	7.8	8.8

Fuente: EHPM, 2017

III. HOJA DE VALORACIÓN DE RIESGOS

1. Proceso	2. Riesgos	3. Probabilidad de ocurrencia del riesgo F (Baja=1; Media=2 y Alta=3)	4. Magnitud del impacto del riesgo I (Leve=1; Moderado=2 y Severo=3)	5. Exposición al riesgo (F x I) Categoría	6. Acciones para control de riesgos	7. Responsables
Capacitación	Múltiples convocatorias al personal seleccionado para participar de las capacitaciones	3	3	9	Gestionar oportunamente el cambio de fechas para el desarrollo de actividades que coincidan con otros niveles	Coordinador de provisión de servicios
	Suspensión debido a emergencias por desastres naturales	3	3	9	Reprogramación de las capacitaciones suspendidas de acuerdo a disponibilidad de fechas y espacios físicos para su desarrollo	Técnicos encargados de programa responsables de la actividad
Monitoreo	Fallas en el acceso a los sistemas de información en línea a través de los servidores	3	3	9	Gestionar la solución de las fallas técnicas en los sistemas de información con nivel central y dar seguimiento hasta su restablecimiento	Área de informática y estadística regional
Vigilancia epidemiológica	Ocurrencia de brotes de enfermedades emergentes	3	3	9	Activar los equipos de respuesta rápida	Epidemióloga regional

Supervisión	Múltiples convocatorias para técnicos regionales	3	3	9	Priorizar las supervisiones programadas por parte de las jefaturas ante la delegación de otras actividades	Coordinación de provisión de servicios
	Falta de disponibilidad de transporte	3	3	9	Mejorar los procesos administrativo para garantizar la disponibilidad de transporte	Coordinación de provisión de servicios y Gerencia administrativa

IV. PROGRAMACION DE ACTIVIDADES DE GESTION

No.	Objetivos / Actividades	Meta anual	Indicador	Medio de Verificación	Responsables	Supuestos/Factores Condicionantes para el éxito en el cumplimiento de los resultados esperados o metas
OE 1	Fortalecer la rectoría del MINSAL para desarrollar la gobernanza del Sistema Nacional Integrado de Salud (SNIS)					
OO 1.1	Conducir acciones para avanzar hacia el cumplimiento de la Ley del Sistema Nacional Integrado de Salud					
1.1.1.	No aplica para el nivel regional					
OO 1.2	Mantener un alto índice de cumplimiento de las competencias del Reglamento Sanitario Internacional (RSI).					
1.2.1	Monitoreo al funcionamiento de las OSI	12	Monitoreos realizados a las OSI/ Monitoreos programados a las OSI	Informe de los monitoreos semestrales realizados	Unidad de Vigilancia Sanitaria Regional	Apoyo técnico de los diferentes niveles para la supervisión facilitadora
1.2.2	Supervisión al cumplimiento del RSI	12	Supervisiones realizadas al cumplimiento del RSI Total de supervisiones programadas al RSI	Instrumento de supervisión	Unidad de Vigilancia Sanitaria Regional	
1.2.3	Vigilancia y notificación de eventos del RSI a los sistemas de información MINSAL	48	Vigilancia y notificación de eventos del RSI a los sistemas de información MINSAL	Informe digital	Unidad de Vigilancia Sanitaria Regional	
1.2.4	Reuniones de coordinación y evaluación del plan de RSI	4	Numero de reuniones realizadas/ total de reuniones programadas de coordinación y evaluación del plan de RSI	Actas de reuniones y listado de asistencia	Unidad de Vigilancia Sanitaria Regional	
OE 2	Mejorar la salud de las personas mediante la atención preventiva a la salud, con enfoque de curso de vida.					
OO 2.1	Mejorar la salud de las mujeres embarazadas y puérperas.					

2.1.1	Supervisiones bimensuales de la Atención Materna a los SIBASI	24	Supervisiones realizadas de la Atención Materna a los SIBASI/ Supervisiones programadas de la Atención Materna a los SIBASI	Instrumento de supervisión aplicado	División de Gestión de Servicios de Salud Regional	Garantizar la programación de las supervisiones por parte de los equipos territorializados
2.1.2	Talleres de Habilidades Obstétricas dirigidos al personal médico y enfermería	7	Talleres de Habilidades Obstétricas dirigidos al personal médico y enfermería realizados/ Talleres de Habilidades Obstétricas dirigidos al personal médico y enfermería programados	Carta didáctica, listado de asistencia, fotografías	División de Gestión de Servicios de Salud Regional	Programación los grupos de participantes, garantizar la logística y la participación de los recursos convocados
2.1.3	Capacitación a facilitadores sobre organización y funcionamiento de los círculos educativos con embarazadas	2	Capacitaciones sobre organización y funcionamiento de los círculos educativos con embarazadas realizadas	Convocatoria, informe técnico, lista de asistencia.	División de Gestión de Servicios de Salud Regional	Lograr la participación de 50 personas
OO 2.2	Mejorar la salud de niños y niñas menores de 10 años.					
2.2.1	Taller sobre la Estrategia AIEPI clínico dirigida al personal de salud	3	Talleres sobre la Estrategia AIEPI clínico dirigida al personal de salud realizadas/ Talleres sobre la Estrategia AIEPI clínico dirigida al personal de salud programadas	Convocatoria, acta de capacitaciones, listados de asistencia	División de Gestión de Servicios de Salud Regional	Falta de apoyo de agentes externos para préstamo de local para realizar talleres
2.2.2	Monitoreo en línea del estado nutricional en el menor de 5 años	12	Numero de monitoreos realizados del estado nutricional en el menor de 5 años	Reporte generado mensualmente de SIMMOW	División de Gestión de Servicios de Salud Regional	Información desactualizada en sistema en línea por la digitación no oportuna
2.2.3	Capacitación a promotores de salud sobre Lineamientos Técnicos para el Desarrollo de las acciones del Promotor y Promotora de la Salud en la atención integral materna y de la niñez.	1	Capacitaciones a promotores de salud sobre Lineamientos Técnicos para el Desarrollo de las acciones del Promotor y Promotora de la Salud en la	Listados de asistencia e informes.	División de Gestión de Servicios de Salud Regional	Contar con disponibilidad de manuales y lineamientos como material de apoyo, disponer de facilitadores

			atención integral materna y de la niñez realizadas			ya capacitados.
2.2.4	Monitoreo en línea sobre la prescripción de micronutrientes basados en la norma	12	Numero de monitoreos realizados sobre la prescripción de micronutrientes basados en la norma	Reporte generado mensualmente de SEPS	División de Gestión de Servicios de Salud Regional	Información desactualizada en sistema en línea por la digitación no oportuna
2.2.5	Monitoreo en línea del indicador de lactancia materna exclusiva	12	Numero de monitoreos realizados del indicador de lactancia materna exclusiva	Reporte generado mensualmente de SIMMOW	División de Gestión de Servicios de Salud Regional	Información desactualizada en sistema en línea por la digitación no oportuna
OO 2.3 Mejorar la salud de las y los adolescentes de 10 a 19 años.						
2.3.1	Reuniones del Comité de Adolescentes y Prevención de Violencia	6	Reuniones del Comité de Adolescentes y Prevención de Violencia realizadas/ Reuniones del Comité de Adolescentes y Prevención de Violencia programadas	Actas de reuniones, listados de asistencia	División de Gestión de Servicios de Salud Regional	Falta de asistencia de algunos recursos a las reuniones (algunos recursos son referentes de otros programas), choque de reuniones
2.3.2	Evaluación de los indicadores del Programa de Adolescentes	2	Evaluaciones de los indicadores del Programa de Adolescentes realizadas/ Evaluaciones de los indicadores del Programa de Adolescentes programadas	Matriz con indicadores evaluados e informe técnico de la evaluación	División de Gestión de Servicios de Salud Regional	Choque de reuniones, inasistencia de recursos para ir a reuniones por ser los mismos referentes de otros programas
2.3.3	Monitoreo a los indicadores del Programa de Adolescentes	6	Monitoreo a los indicadores del Programa de Adolescentes realizados/ Monitoreo a los indicadores del Programa de Adolescentes programados	Reporte bimensual del SIMMOW	División de Gestión de Servicios de Salud Regional	Buen funcionamiento de los sistemas en línea del MINSAL, garantizar la inclusión en programación mensual del monitoreo a realizar

2.3.4	Capacitación sobre los problemas bucales más frecuentes en la adolescencia dirigida a odontólogos de UCSF	2	Capacitaciones sobre los problemas bucales más frecuentes en la adolescencia dirigida a odontólogos de UCSF realizadas/ Capacitaciones sobre los problemas bucales más frecuentes en la adolescencia dirigida a odontólogos de UCSF programadas	Listas de asistencia, carta didáctica, informe técnico	División de Gestión de Servicios de Salud Regional	Garantizar logística para el desarrollo de las capacitaciones y asistencia del personal de salud convocado
2.3.5	Capacitación a nivel operativo sobre los manuales de adolescentes para adolescentes	2	Capacitaciones de facilitadores sobre los manuales de adolescentes para adolescentes realizadas/ Capacitaciones de facilitadores sobre los manuales de adolescentes para adolescentes programadas	Convocatoria, informe técnico, listado de asistencia	División de Gestión de Servicios de Salud Regional	Contar con la asignación de manuales por nivel central
2.3.6	Talleres de socialización de los Lineamientos Técnicos para la Atención de Adolescentes	4	Talleres de socialización de los Lineamientos Técnicos para la Atención de Adolescentes realizadas/ Talleres de socialización de los Lineamientos Técnicos para la Atención de Adolescentes programadas	Convocatoria, informe técnico, listado de asistencia	División de Gestión de Servicios de Salud Regional	Bajo apoyo de personal de salud de implementación de programa de atención de adolescentes en primer nivel

2.3.7	Talleres de socialización de los Lineamientos Técnicos para la Prevención, identificación temprana y abordaje de la conducta suicida en adolescentes jóvenes y mujeres embarazadas	4	Talleres de socialización de los Lineamientos Técnicos para la Prevención, identificación temprana y abordaje de la conducta suicida en adolescentes jóvenes y mujeres embarazadas realizadas/ Talleres de socialización de los Lineamientos Técnicos para la Prevención, identificación temprana y abordaje de la conducta suicida en adolescentes jóvenes y mujeres embarazadas programadas	Convocatoria, informe técnico, lista de asistencia.	División de Gestión de Servicios de Salud Regional	Garantizar logística para el desarrollo de las capacitaciones y asistencia del personal de salud convocado
OO 2.4 Mejorar la salud de mujeres y hombres de 20 a 59 años.						
2.4.1	Reuniones bimensuales con SIBASI para seguimiento al Programa de ENT	6	Reuniones realizadas con SIBASI para seguimiento al Programa de ENT / Reuniones programadas con SIBASI para seguimiento al Programa de ENT	Convocatoria, informe técnico, listado de asistencia	División de Gestión de Servicios de Salud Regional	Que no existan situaciones de emergencia u otras convocatorias que limiten la asistencia del personal convocado
2.4.2	Evaluación trimestral de indicadores de Programa de ENT con referentes de SIBASI	4	Evaluación trimestral de indicadores de Programa de ENT con referentes de SIBASI realizados/ Evaluación trimestral de indicadores de Programa de ENT con referentes de SIBASI programados	Convocatoria, informe técnico, listado de asistencia	División de Gestión de Servicios de Salud Regional	Que no existan situaciones de emergencia u otras convocatorias que limiten la asistencia del personal convocado
2.4.3	Monitoreo en línea de los indicadores del Programa de ENT	12	Numero de monitoreos en línea de los indicadores del Programa de ENT	Informe elaborado a partir de los datos estadísticos generados de	División de Gestión de Servicios de Salud Regional	Óptimo funcionamiento de los sistemas de información en línea y digitación oportuna de la

				sistemas en línea		información por los establecimientos de salud
OO 2.5	Mejorar la salud de las personas adultas mayores.					
2.5.1	Capacitación sobre organización y funcionamiento de los clubes de Adulto Mayor	1	Capacitaciones sobre organización y funcionamiento de los clubes de Adulto Mayor realizadas/ Capacitaciones sobre organización y funcionamiento de los clubes de Adulto Mayor programadas	Convocatoria, informe técnico, lista de asistencia.	División de Gestión de Servicios de Salud Regional	Asistencia del personal de salud convocado
2.5.2	Talleres de socialización de ITJ del Adulto mayor (Ley de Atención Integral al Adulto Mayor y Modelo de Atención Integral del Adulto Mayor)	2	Talleres de socialización de ITJ del Adulto Mayor realizadas/ Talleres de socialización de ITJ del Adulto Mayor programadas	Convocatoria, informe técnico, lista de asistencia.	División de Gestión de Servicios de Salud Regional	Asistencia del personal de salud convocado
2.5.3	Jornada sobre prevención de complicaciones en el paciente con Enfermedades crónicas	2	Nº de jornadas realizadas x 100/ Nº de jornadas programadas	Convocatoria, informe técnico, lista de asistencia.	División de Gestión de Servicios de Salud Regional	Asistencia del personal de salud convocado
2.5.4	Jornadas de Evaluación de indicadores del programa del adulto mayor	3	No de jornadas realizadas x100/No de Jornadas programadas	Convocatoria, informe técnico, lista de asistencia.	División de Gestión de Servicios de Salud Regional	
2.5.5	Supervisión a los SIBASI sobre la conducción y monitoreo del Programa del Adulto Mayor	4	No de Supervisiones realizadas a SIBASI sobre conducción y monitoreo del PAM/supervisiones programadas a SIBASI sobre conducción y monitoreo del PAM	Instrumento de Supervisión	División de Gestión de Servicios de Salud Regional	
OE 3	Restaurar la salud de las personas mediante la atención curativa, con enfoque de curso de vida.					

OO 3.1	Facilitar el acceso a la atención ambulatoria médica general y especializada, por morbilidad; atención odontológica, psicológica, nutricional y de rehabilitación.					
3.1.1	Monitoreo en línea de las atenciones brindadas a personas veteranas de guerra en establecimientos de la RIISS	12	Numero de monitoreos en línea realizados a las atenciones brindadas a personas veteranas de guerra en establecimientos de la RIISS	Informe de monitoreos	División de Gestión de Servicios de Salud Regional	Contar con el formato establecido por la DNP
3.1.2	Capacitación sobre Lineamientos técnicos para la Atención a la persona veterana de guerra	4	Numero de capacitaciones realizadas sobre Lineamientos técnicos para la Atención a la persona veterana de guerra	Convocatoria, listado de asistencia e informe ejecutivo	División de Gestión de Servicios de Salud Regional	
3.1.3	Capacitación sobre las Guías Clínicas para la atención en Salud Mental y Psiquiatría y Lineamientos técnicos para la atención en Salud Mental	4	Jornadas de socialización realizadas/ Jornadas de socialización programadas	Memorándum, informe técnico y listado de asistencia	División de Gestión de Servicios de Salud Regional	Garantizar la inclusión en programación mensual de supervisiones y contar con disponibilidad de transporte
3.1.4	Jornada de socialización de Lineamientos técnicos de atención a las personas víctimas de graves violaciones a los DDHH con referentes de SIBASI y Hospitales	2	Número de jornadas realizadas de socialización de Lineamientos técnicos de atención a las personas víctimas de graves violaciones a los DDHH con referentes de SIBASI y Hospitales	Convocatoria, listado de asistencia e informe ejecutivo	División de Gestión de Servicios de Salud Regional	Garantizar la logística para el desarrollo de las jornadas y la asistencia del personal al cual va dirigida temática
3.1.5	Talleres de Formación de facilitadores para atención de grupos de atención psicosocial a víctimas de graves violaciones a DDHH	2	Numero de talleres de Formación de facilitadores para atención de grupos de atención psicosocial a víctimas de graves violaciones a DDHH realizadas	Convocatoria, listado de asistencia e informe ejecutivo	División de Gestión de Servicios de Salud Regional	Garantizar la logística para el desarrollo de los talleres y la asistencia del personal al cual va dirigida temática
3.1.6	Monitoreo y seguimiento al perfil de morbilidad de las personas víctimas de graves violaciones a los DDHH	12	Monitoreos al perfil de morbilidad de las personas víctimas de graves violaciones a los DDHH	Reporte generado a partir de los sistemas de información e	División de Gestión de Servicios de Salud	Digitación oportuna de la información y óptimo funcionamiento de los

			realizados	informe enviado a jefatura	Regional	sistemas en línea
3.1.7	Supervisiones del Programa de víctimas de graves violaciones a los DDHH a SIBASI	8	Supervisiones realizadas del Programa de víctimas de graves violaciones a los DDHH a SIBASI	Instrumentos de supervisión aplicados	División de Gestión de Servicios de Salud Regional	Contar con transporte
OO 3.2	Facilitar el acceso a la hospitalización en especialidades básicas y subespecialidades.					
3.2.1	No aplica para el nivel regional					
OE 4	Modernizar e innovar para fortalecer las capacidades institucionales del MINSAL					
OO 4.1	Garantizar el acceso oportuno, continuo y de calidad de los insumos, equipos médicos, medicamentos, vacunas y otras tecnologías sanitarias esenciales.					
4.1.1	Rutas de Asignación de Medicamentos e Insumos Médicos	82	Rutas Realizadas/Rutas Programadas	Libro de Control de Almacén Regional	Área de Abastecimiento / ROS	Contar con disponibilidad de transporte para cubrir rutas programadas
4.1.2	Realizar campaña Regional de transferencia de medicamentos por SIBASI	4	Campañas Realizadas/Campañas programadas	Elaboración de Informe	Área de Abastecimiento / ROS	Contar con información oportuna y veraz de existencia de medicamentos a transferir, comunicación efectiva entre los diferentes establecimientos de salud
4.1.3	Monitoreo a Farmacias de los Establecimientos de Salud	50	Monitoreos Programados/Monitoreos realizados	Acta	Área de Abastecimiento / ROS	Contar con disponibilidad de transporte según cronograma de supervisiones

4.1.4	Reuniones de Comité Farmacoterapeutico Regional	12	Reuniones Realizadas/Reuniones Programadas	Actas de Comité	Área de Abastecimiento / ROS	Asistencia a las reuniones de los integrantes del comité de farmacovigilancia, que no coincidan fechas de reunión con otras actividades
4.1.5	Monitorear el Sistema de Consumo y Existencias de medicamentos e insumos médicos.	3024	Numero de reportes digitados/total de Establecimientos de Salud	Sistema de Consumos y existencia	Área de Abastecimiento / ROS	Funcionamiento óptimo del SINAB
OO 4.2	Impulsar la transformación digital.					
4.2.1	Monitoreos del POA 2021 mediante sistema en línea	12	Numero de monitoreos realizados a POA 2021 mediante sistema en línea	Reporte generado a partir del POA digitalizado	División de Gestión de Servicios de Salud Regional	Que exista un óptimo funcionamiento de los medios digitales que serán utilizados
4.2.2	Monitoreos del POA vacuna 2021 mediante sistema en línea	12	Numero de monitoreos realizados a POA vacuna 2021 mediante sistema en línea	Reporte generado a partir del POA digitalizado	División de Gestión de Servicios de Salud Regional	Que exista un óptimo funcionamiento de los medios digitales que serán utilizados
OO 4.3	Fortalecer la investigación científica en salud.					
4.3.1	Simposio virtual de investigación científica, con participación del personal de enfermería de los diferentes niveles de atención	1	Simposio virtual de investigación científica, con participación del personal de enfermería de los diferentes niveles de atención realizado	Informe ejecutivo del simposio y presentaciones	División de Gestión de Servicios de Salud Regional	Coordinar de forma oportuna la logística para el desarrollo del evento y que exista un óptimo funcionamiento de los medios digitales que serán utilizados
OO 4.4	Impulsar el desarrollo del talento humano (incluyendo formación continua del talento humano técnico y administrativo, en temas de salud y trato humano).					

4.4.1	Elaboración de plan anual de capacitaciones regional	1	Plan anual de capacitaciones elaborado	Plan de capacitaciones en formato digital y/o impreso	División de Gestión de Servicios de Salud Regional	Contar con la programación de actividades a desarrollar en forma oportuna por parte de los técnicos regionales
4.4.2	Monitoreo mensual al cumplimiento del plan de capacitaciones	11	Monitoreos al cumplimiento del plan de capacitaciones realizados/ Monitoreos al cumplimiento del plan de capacitaciones programados	Informes técnicos, listados de asistencia	División de Gestión de Servicios de Salud Regional	Contar con el expediente de las actividades realizadas por cada referente de programa o área técnica
4.4.3	Curso de Atención Integral en salud de la comunidad, dirigido a promotores de salud.	2	N.º de cursos realizadas x 100/ N.º de cursos programadas.	Listas de asistencia, carta didáctica e informe final.	División de Gestión de Servicios de Salud Regional	Programación los grupos de participantes, garantizar la logística y la participación de los recursos convocados
4.4.4	Capacitación de Parto y atención humanizada al neonato	7	Numero de talleres Parto y atención humanizada al neonato realizados/ Total de Parto y atención humanizada al neonato programadas	Listas de asistencia, carta didáctica e informe final.	División de Gestión de Servicios de Salud Regional	Garantizar la logística requerida para el desarrollo de la actividad y la participación del personal convocado
4.4.5	Taller de IMFC para mejorar la calidad de salud materna y neonatal	2	Numero de talleres IMFC para mejorar la calidad de salud materna y neonatal / Total de IMFC para mejorar la calidad de salud materna y neonatal	Listas de asistencia, carta didáctica e informe final.	División de Gestión de Servicios de Salud Regional	Garantizar la logística requerida para el desarrollo de la actividad y la participación del personal convocado
4.4.6	Jornadas de socialización de los Lineamientos sobre el abordaje integral de HTA, DM e IRC en el PNA	12	Número de jornadas de socialización de los Lineamientos sobre el abordaje integral de HTA, DM e IRC en el PNA realizadas	Listas de asistencia, carta didáctica e informe final.	División de Gestión de Servicios de Salud Regional	Garantizar la logística requerida para el desarrollo de la actividad y la participación del personal convocado
OO 4.5	Eficientizar la gestión administrativa y financiera.					

4.5.1	Supervisar la formulación y ejecución presupuestaria para el buen uso de los recursos financieros	12	Presupuesto asignado, Plan anual de adquisiciones	Ejecución mensual y e informe del plan	Área Financiera Contable. / ROS	Contar con el techo presupuestario necesario para el funcionamiento mínimo y que cada administrador de compra informe mensualmente del avance de cada proceso.
4.5.2	Formulación de la Programación Anual de Adquisiciones y Contrataciones	1	PAAC elaborada	Reporte de COMPRASAL	Área de Abastecimiento / ROS	Contar con las necesidades de adquisiciones y contrataciones de cada departamento
4.5.3	Supervisión y seguimiento de los procesos para la elaboración de planillas de salarios	13	Acciones de Personal, Revisión de asistencia, licencias de personal sin goce de sueldo, nombramiento, contrato, acuerdo y resoluciones, renunciaciones, destituciones, suspensiones /planilla de salarios	Planilla Impresa	Área Recursos Humanos / ROS	Contar con los reportes de asistencia del primer nivel y Sede Regional oportunamente según Ley, sin inconsistencia, Expedientes incompletos, tiempo de autorización de procesos de nombramiento en nivel superior y Ministerio de Hacienda, entrega de licencias extemporáneas o con inconsistencias, contar con vehículo disponible para las supervisiones y tramites en el Nivel Superior.
4.5.4	Supervisar el servicio de mantenimiento de bienes muebles e infraestructura	48	Plan de supervisión y seguimiento.	Hojas de supervisión, órdenes de trabajo,	Área de Conservación y	Contar con los informes de actividades de cada

				consumo de combustible	Mantenimiento / ROS	dependencia
4.5.5	Supervisión, seguimiento de mantenimiento preventivo y correctivo de equipos informáticos, redes, periféricos y dispositivos móviles.	192	Plan de Mantenimiento preventivo y correctivo de quipos informáticos	hojas de trabajo, solicitudes de mantenimiento y reparaciones	Área de Informática / ROS	Contar con el programa de trabajo estructurado, hojas de reportes de visitas y solicitudes de mantenimiento
OO 4.6 Impulsar la gestión de la calidad.						
4.6.1	Monitoreo mensual a los estándares de calidad	12	Numero de monitoreos que realizan los SIBASI a los estándares de calidad	Informes mensuales	División de Gestión de Servicios de Salud Regional	Sistema Etab funcionando adecuadamente
OO 4.7 Fortalecer la vigilancia epidemiológica.						
4.7.1	Supervisiones específicas de estadística para verificar la calidad de la información en los SIBASI	20	Numero de supervisiones realizadas de calidad de la información	Informes de Monitoreo	Unidad de Información	Disponibilidad de transporte y no delegación de los técnicos responsables de la supervisión a otras actividades
4.7.2	Monitoreos a la calidad de la información en línea a los sistemas estadísticos: SIMMOW, SEPS, VIGEPES, VECTORES, Vacunas, SIFF, SUMEVE, Y PERC	80	Numero de monitoreos realizados a los sistemas de información	Reporte o Captura de Pantalla	Unidad de Información	Sistemas de información ininterrumpidos y servidores con buen funcionamiento
4.7.3	Capacitación y actualización de conocimientos en el uso de los Sistemas Estadísticos de Información y/o fuentes primarias de información al personal de Región, SIBASI, hospitales y UCSF.	4	N.º de Jornadas realizadas/ N.º de Jornadas programadas	Agenda y Listado de asistencia.	Unidad de Información	Disponibilidad de transporte y no delegación de los técnicos responsables de la supervisión a otras actividades

4.7.4	Monitoreo Mensual del Plan Operativo Anual del área de vigilancia sanitaria 2021	12	N.º de evaluaciones realizadas / N.º de evaluaciones programadas	Documento de evaluación	Unidad de Vigilancia Sanitaria Regional	Sistemas de información ininterrumpidos y servidores con buen funcionamiento
4.7.5	Reuniones de sala situacional regional	10	Numero de reuniones de sala situacional realizadas/ Numero de reuniones de sala situacional programadas	Actas de reuniones y listado de asistencia	Unidad de Vigilancia Sanitaria Regional	Participación del 100% de epidemiólogos de SIBASI/ hospitales y referentes por disciplina de los equipos técnicos de región
4.7.6	Elaboración de boletines epidemiológicos	22	Numero de boletines elaborados sobre total de boletines programados	Boletines	Unidad de Vigilancia Sanitaria Regional	Elaboración oportuna de 2 boletines mensuales por parte de los epidemióloga regional para la toma de decisiones
OE 5	Proteger la salud, mediante la vigilancia de las condiciones ambientales, para contribuir al desarrollo de la población					
OO 5.1	Vigilar los factores del entorno que podrían afectar la salud.					
5.1.1	Evaluación de indicadores del programa de salud ambiental	4	No. Evaluaciones realizadas	Acta de evaluación	División de Salud Ambiental	Siempre que no se presente una situación de emergencia
5.1.2	Ejecución del plan de capacitación al programa de salud ambiental	19	No. De capacitaciones realizadas	Planillas, Actas, informes de capacitación.	División de Salud Ambiental	Siempre que no se presente una situación de emergencia
5.1.3	Supervisiones al programa de salud ambiental al SIBASI	66	No. Supervisiones realizadas	Informes de supervisión	División de Salud Ambiental	Contar con el transporte, que no se nos convoquen a otras actividades por parte de NC y que se encuentren los recursos a supervisar

5.1.4	Monitoreo mensual de salud ambiental al sistema en línea	12	No. Monitoreos realizados	Informes de monitoreo elaborado	División de Salud Ambiental	Contar con el sistema en línea activado y actualizado
OO 5.2	Vigilar los factores contaminantes que podrían afectar la salud.					
5.2.1	No aplica ya que indicadores están incluidos en OO 5.1					
OO 5.3	Vigilar las buenas prácticas de elaboración, manipulación y transporte de alimentos para consumo humano.					
5.3.1	Monitoreo de campo a plantas fortificadoras de alimentos	16	No. Monitoreos realizados	Informes de monitoreo realizados	División de Salud Ambiental	Apertura de las plantas fortificadoras o que no se tenga alguna emergencia por evento natural
5.3.2	Evaluación de cumplimientos al plan de capacitación de BPM	4	No. Evaluaciones realizadas	Informes de evaluación	División de Salud Ambiental	No presencia de situaciones de emergencia natural
5.3.3	Monitoreo de campo a plantas envasadoras de agua	14	No. Monitoreos realizados	Informes de monitoreo realizados	División de Salud Ambiental	Apertura de las plantas fortificadoras o que no se tenga alguna emergencia por evento natural
OO 5.4	Vigilar la inocuidad de alimentos y bebidas para consumo humano.					
5.4.1	No aplica ya que indicadores están incluidos en OO 5.3					
OE 6	Promover la salud mediante el abordaje intersectorial de la determinación social de la salud					
OO 6.1	Abogar y promover la inclusión de la salud en todas las políticas públicas.					
6.1.1	No aplica para el nivel regional					
OO 6.2	Fortalecer las alianzas intersectoriales para el abordaje integral de las determinantes sociales de la salud.					

6.2.1	Taller sobre el proceso de elaboración del “Diagnóstico Comunitario Participativo” (DCP)	2	No. de talleres ejecutados x 100 / No. de talleres programados.	Listas de asistencia e informes	División de Gestión de Servicios de Salud Regional	Contar con facilitadores en el tema, disponibilidad de los recursos a capacitar, gestión de financiamiento para para las actividades,
6.2.2	Taller sobre técnicas de organización y conducción de asambleas comunitarias.	2	No. de talleres ejecutados x 100 / No. de talleres programados.	Listas de asistencia e informes	División de Gestión de Servicios de Salud Regional	Contar con facilitadores en el tema, disponibilidad de los recursos a capacitar, gestión de financiamiento para para las actividades,
OO 6.3	Promover la participación social activa, corresponsable e informada de todos los actores sociales, en la identificación, análisis y priorización de necesidades en salud y rendición de cuentas.					
6.3.1	No aplica para el nivel regional					
OO 6.4	Fortalecer la respuesta apropiada del SNIS ante emergencias, desastres y epidemias.					
6.4.1	Elaboración del plan regional ante emergencias, desastres y epidemias	1	Plan regional ante emergencias, desastres y epidemias elaborado	Plan de emergencias, desastres y epidemia en formato digital y/o impreso	Equipo de Respuesta para Desastre Regional	
6.4.2	Capacitación sobre la elaboración de planes de contingencias de NL	4	Capacitaciones sobre elaboración de planes contingenciales desarrolladas	Planes contingenciales elaborados	Equipo de Respuesta para Desastre Regional	
6.4.3	Monitorear la implementación y seguimiento de los planes de emergencia, desastres y epidemias en los 4 SIBASIS de la Región Oriental de Salud	8	Monitoreo y seguimiento de los 4 SIBASI	Guía de monitoreo y seguimiento	Equipo de Respuesta para Desastre Regional	
OE 7	Vigilancia y control de la COVID-19.					

OO 7.1	Desarrollar acciones de vigilancia epidemiológica comunitaria, incluyendo la búsqueda activa de casos sospechosos de COVID-19.					
7.1.1	Planificación por departamento de barridos comunitarios	12	Numero de barridos por departamento entre el total de barridos programados	Información digitada en el DRIVE	Epidemióloga de ROS y SIBASI	
7.1.2	Supervisión de la planificación de barridos comunitarios	12	Numero de supervisiones entre el total de supervisiones programadas	formularios de supervisiones realizadas	Epidemiología ROS	
7.1.3	Capacitación por SIBASI y disciplinas de la búsqueda activa de casos a nivel intra y extramural	4	Numero de capacitaciones entre el total de capacitaciones programadas	Memorándum de convocatoria y lista de asistencia de participantes	Epidemióloga de ROS y SIBASI	
7.1.4	Monitoreo de los sistemas de información estadística para identificación de posibles brotes epidemiológicos	12	Numero de monitoreos a los sistemas de casos sospechosos y confirmados a Covid	Bases de datos de monitoreos realizados	Estadística y epidemiología de Región	
7.1.5	Investigación de campo de aumento de casos de acuerdo a la notificación pasiva o activa por SIBASI	4	Numero de brotes identificados por SIBASI	Informe de brote epidemiológico	Epidemióloga de ROS y SIBASI	
OO 7.2	Fortalecer el análisis epidemiológico de la COVID-19.					
7.2.1	Elaboración de Boletín epidemiológico semanal	44	Numero de boletines elaborados sobre los programados	Documento digital	Epidemiología ROS	
7.2.2	Sala situacional periódicamente con SIBASI y hospitales	12	Numero de reuniones de sala situacional realizadas sobre las programadas	Memorándum de convocatoria y lista de asistencia de participantes	Epidemiología ROS	
7.2.3	Elaboración de un estudio de investigación descriptivo	2	Numero de estudios realizados sobre los programados	Informe de brote epidemiológico	Epidemiología ROS	
7.2.4	Capacitación a equipos de respuesta rápida departamental	4	Numero de capacitaciones entre el total de capacitaciones programadas	Memorándum de convocatoria y lista de asistencia de participantes	Epidemióloga de ROS y SIBASI	

OO 7.3 Promover la participación intersectorial y comunitaria para disminuir la transmisión de COVID-19.						
7.3.1	Elaboración de plan de reducción y control de covid-19 intersectorial	1	Plan de control y reducción intersectorial elaborado	Plan elaborado por Región y SIBASI	Epidemiología ROS	
7.3.2	Socialización a todas las dependencias de plan de reducción y control de covid-19 intersectorial	4	Socialización de plan de control y reducción intersectorial	Numero de reuniones de socialización sobre total de reuniones programadas	Epidemiología ROS	
7.3.3	Capacitación para la elaboración de planes de reducción y control de covid-19 por SIBASI	4	Capacitaciones realizadas a los SIBASI para elaboración de plan de control y reducción de Covid-intersectorial	Numero de capacitaciones entre el total de capacitaciones programadas	Epidemiología ROS	
7.3.4	Monitoreo y seguimiento de la implementación por departamento a nivel intersectorial	12	Monitoreo y seguimiento de planes a los SIBASI	Numero de monitoreos a la implementación de los planes de reducción intersectorial de covid	Epidemiología ROS	

V. PROGRAMACIÓN DE ACTIVIDADES DE ATENCIÓN A LA PERSONA Y AL MEDIO

PROGRAMACIÓN DE ACTIVIDADES TRAZADORAS		META ANUAL	ENE	FEB	MAR	ABR	MAY	JUN	JUL	AGO	SEP	OCT	NOV	DIC
3.1.1	Detección de embarazadas por Promotor(a) de Salud.	9.481	790	790	790	790	790	790	790	790	790	790	790	790
3.1.2	Seguimiento de embarazadas por Promotor(a) de Salud.	56.531	4.711	4.711	4.711	4.711	4.711	4.711	4.711	4.711	4.711	4.711	4.711	4.711
3.1.3	Inscripciones maternas.	18.612	1.551	1.551	1.551	1.551	1.551	1.551	1.551	1.551	1.551	1.551	1.551	1.551
3.1.4	Controles subsecuentes maternos.	73.863	6.155	6.155	6.155	6.155	6.155	6.155	6.155	6.155	6.155	6.155	6.155	6.155
3.1.5	Consultas odontológicas de primera vez a embarazadas.	18.456	1.538	1.538	1.538	1.538	1.538	1.538	1.538	1.538	1.538	1.538	1.538	1.538
3.1.6	Inscripciones por Alto Riesgo Reproductivo.	616	51	51	51	51	51	51	51	51	51	51	51	51
3.1.7	Pruebas serológicas de VIH para detección activa de casos de VIH en embarazadas.	36.931	3.078	3.078	3.078	3.078	3.078	3.078	3.078	3.078	3.078	3.078	3.078	3.078
3.1.8	Detección de puérperas por Promotor de Salud.	9.630	803	803	803	803	803	803	803	803	803	803	803	803

3.1.9	Seguimiento de puérperas por Promotor de Salud.	38.294	3.191	3.191	3.191	3.191	3.191	3.191	3.191	3.191	3.191	3.191	3.191	3.191
3.1.10	Controles post parto.	34.029	2.836	2.836	2.836	2.836	2.836	2.836	2.836	2.836	2.836	2.836	2.836	2.836
3.1.11	Inscripción al Programa de Planificación Familiar.	7.289	607	607	607	607	607	607	607	607	607	607	607	607
3.1.12	Controles subsecuentes de Planificación Familiar.	100.353	8.363	8.363	8.363	8.363	8.363	8.363	8.363	8.363	8.363	8.363	8.363	8.363
3.2.1	Detección de recién nacidos por Promotor(a) de Salud.	9.835	820	820	820	820	820	820	820	820	820	820	820	820
3.2.2	Seguimiento de recién nacidos por Promotor(a) de Salud.	39.347	3.279	3.279	3.279	3.279	3.279	3.279	3.279	3.279	3.279	3.279	3.279	3.279
3.2.3	Atenciones preventivas a niñas y niños menores de 5 años por Promotor(a) de Salud (excluye a los recién nacidos porque están programados en 1.2.1 y 1.2.2).	272.381	22.698	22.698	22.698	22.698	22.698	22.698	22.698	22.698	22.698	22.698	22.698	22.698
3.2.4	Inscripciones infantiles.	19.727	1.644	1.644	1.644	1.644	1.644	1.644	1.644	1.644	1.644	1.644	1.644	1.644
3.2.5	Controles subsecuentes infantiles a niños y niñas menores de 1 año.	118.370	9.864	9.864	9.864	9.864	9.864	9.864	9.864	9.864	9.864	9.864	9.864	9.864
3.2.6	Controles subsecuentes infantiles a niños y niñas de 1 año.	75.847	6.321	6.321	6.321	6.321	6.321	6.321	6.321	6.321	6.321	6.321	6.321	6.321

3.2.7	Controles subsecuentes infantiles a niños y niñas de 2 a 4 años.	117.322	9.777	9.777	9.777	9.777	9.777	9.777	9.777	9.777	9.777	9.777	9.777	9.777
3.2.8	Atenciones preventivas e integrales a niñas y niños de 5 a 9 años por Promotor(a) de Salud.	55.587	4.632	4.632	4.632	4.632	4.632	4.632	4.632	4.632	4.632	4.632	4.632	4.632
3.2.9	Controles subsecuentes a niños y niñas de 5 a 9 años.	100.450	8.371	8.371	8.371	8.371	8.371	8.371	8.371	8.371	8.371	8.371	8.371	8.371
3.3.1	Atenciones preventivas e integrales a adolescentes (10-19 años) por Promotor(a) de Salud.	117.138	9.761	9.761	9.761	9.761	9.761	9.761	9.761	9.761	9.761	9.761	9.761	9.761
3.3.2	Inscripciones de adolescentes de 10 años (inscripción precoz).	21.187	1.766	1.766	1.766	1.766	1.766	1.766	1.766	1.766	1.766	1.766	1.766	1.766
3.3.3	Controles subsecuentes a adolescentes.	107.536	8.961	8.961	8.961	8.961	8.961	8.961	8.961	8.961	8.961	8.961	8.961	8.961
3.4.1	Atenciones preventivas e integrales a personas adultas de 20 a 59 años por Promotor(a) de Salud.	338.769	28.231	28.231	28.231	28.231	28.231	28.231	28.231	28.231	28.231	28.231	28.231	28.231
3.4.2	Realización de pruebas de tamizaje para cáncer de cérvix.	157.213	13.101	13.101	13.101	13.101	13.101	13.101	13.101	13.101	13.101	13.101	13.101	13.101
3.4.3	Detección activa de casos nuevos de hipertensión arterial.	20.130	1.677	1.677	1.677	1.677	1.677	1.677	1.677	1.677	1.677	1.677	1.677	1.677
3.4.4	Detección activa de casos nuevos de diabetes mellitus.	10.279	857	857	857	857	857	857	857	857	857	857	857	857

3.4.5	Detección activa de casos nuevos de enfermedad renal crónica.	10.279	857	857	857	857	857	857	857	857	857	857	857	857
3.4.6	Realización de pruebas rápidas de VIH para la detección activa de casos de sospecha de VIH.	37.354	3.113	3.113	3.113	3.113	3.113	3.113	3.113	3.113	3.113	3.113	3.113	3.113
3.4.7	Detección activa de sintomáticos respiratorios.	11.559	963	963	963	963	963	963	963	963	963	963	963	963
3.5.1	Atenciones preventivas e integrales a personas adultas mayores por Promotor(a) de Salud.	90.896	7.575	7.575	7.575	7.575	7.575	7.575	7.575	7.575	7.575	7.575	7.575	7.575
3.5.2	Inscripciones de adultos(as) mayores de 60 años.	6.473	539	539	539	539	539	539	539	539	539	539	539	539
3.5.3	Controles subsecuentes de adultos(as) mayores.	57.751	4.813	4.813	4.813	4.813	4.813	4.813	4.813	4.813	4.813	4.813	4.813	4.813
4.1.1	Consulta por morbilidad en general	865.174	71.558	71.703	71.697	72.546	72.561	72.539	72.113	72.109	72.148	72.137	72.095	71.974
4.1.2	Consulta odontológica en general (excluye embarazadas de primera vez)	193.106	15.737	16.208	16.207	16.081	16.264	16.252	16.253	16.087	16.192	16.150	16.193	15.482
4.1.3	Consulta especializada de Gineco obstetricia (Ecos Especializados y otros).	38.443	3.204	3.204	3.204	3.204	3.204	3.204	3.204	3.204	3.204	3.204	3.204	3.204
4.1.4	Consulta especializada de Pediatría (Ecos especializados y otros).	41.695	3.475	3.475	3.475	3.475	3.475	3.475	3.475	3.475	3.475	3.475	3.475	3.475

4.1.5	Consulta especializada de Medicina Interna (Ecos especializados y otros).	24.415	2.035	2.035	2.035	2.035	2.035	2.035	2.035	2.035	2.035	2.035	2.035	2.035
4.1.6	Consulta especializada de otras especialidades médicas.	7.364	614	614	614	614	614	614	614	614	614	614	614	614
4.1.7	Atenciones de fisioterapia (Ecos especializados).	22.573	1.881	1.881	1.881	1.881	1.881	1.881	1.881	1.881	1.881	1.881	1.881	1.881
4.1.8	Atenciones psicológicas (Ecos especializados y otros).	21.869	1.822	1.822	1.822	1.822	1.822	1.822	1.822	1.822	1.822	1.822	1.822	1.822
4.1.9	Atenciones nutricionales (Ecos especializados y otros).	23.310	1.943	1.943	1.943	1.943	1.943	1.943	1.943	1.943	1.943	1.943	1.943	1.943
5.1.1	Inspecciones a viviendas para vigilancia y control del dengue.	699.012	58.251	58.251	58.251	58.251	58.251	58.251	58.251	58.251	58.251	58.251	58.251	58.251
5.1.2	Inspecciones a centros colectivos para vigilancia y control del dengue.	32.888	2.832	2.662	2.804	2.649	2.816	2.696	2.846	2.665	2.857	2.685	2.775	2.601
5.1.3	Inspecciones a viviendas para vigilancia y control del paludismo.	2.832	210	250	265	205	259	263	252	252	282	253	233	108
5.1.4	Inspecciones a viviendas para vigilancia y control del Chagas.	13.628	544	2.744	3.271	4.391	693	333	750	358	100	248	108	88
5.1.5	Inspecciones a viviendas para vigilancia y control de la Leishmaniasis.	990	98	78	93	121	76	116	98	64	58	94	62	32

5.1.6	Vacunación de perros y gatos para prevención de rabia.	423.317	0	190.967	232.007	344	0	0	0	0	0	0	0	0
5.2.1	Inspecciones/Visitas integrales para verificar calidad del agua a sistemas públicos de abastecimiento de agua.	2.066	243	164	154	182	176	161	181	175	147	192	175	116
5.2.2	Toma y envío de muestras de análisis bacteriológico	2.719	226	217	210	223	240	242	242	236	239	237	218	189
5.2.3	Toma y envío de muestras para análisis físico-químico	202	14	14	25	17	18	22	12	17	19	28	11	5
5.2.4	Inspecciones para vigilancia sanitaria a sistemas colectivos de tratamiento de aguas residuales ordinarias y especiales (con énfasis en los hospitales públicos de la red del MINSAL)	526	47	45	39	43	43	46	43	46	43	44	49	38
5.2.5	Inspecciones para vigilancia de establecimientos públicos generadores de desechos bioinfecciosos	2.468	203	202	212	198	207	212	201	205	211	204	208	205
5.2.6	Inspecciones para vigilancia de establecimientos privados generadores de desechos bioinfecciosos	1.236	81	108	117	113	120	83	102	92	99	133	132	56
5.3.1	Inspecciones/Visitas para vigilar la higiene de los alimentos en establecimientos expendedores de alimentos.	9.480	888	639	615	786	821	854	863	792	879	827	789	727
6.5.1	Supervisiones al equipo local de salud.	9.964	804	848	808	831	844	859	833	842	829	841	847	781
6.5.2	Evaluación mensual de cumplimiento de metas locales.	3.654	304	305	305	304	304	304	304	304	305	305	305	305

VI. PROGRAMACION DE VACUNAS E INMUNIZACIONES

PROGRAMACIÓN DE ACTIVIDADES		META ANUAL	ENE	FEB	MAR	ABR	MAY	JUN	JUL	AGO	SEP	OCT	NOV	DIC
1.1.1	Vacunar con dosis única de BCG a niños y niñas de recién nacidos.	20.351	1.696	1.696	1.696	1.696	1.696	1.696	1.696	1.696	1.696	1.696	1.696	1.696
1.1.2	Vacunar contra Hepatitis B a niños y niñas recién nacidos en las primeras 12 horas de vida	20.351	1.696	1.696	1.696	1.696	1.696	1.696	1.696	1.696	1.696	1.696	1.696	1.696
1.2.1	Vacunar con tres dosis de vacuna Pentavalente a niñas y niños menores de 1 año	61.053	5.088	5.088	5.088	5.088	5.088	5.088	5.088	5.088	5.088	5.088	5.088	5.088
1.2.2	Vacunar con tres dosis de IPV a niñas y niños menores de 1 año	61.053	5.088	5.088	5.088	5.088	5.088	5.088	5.088	5.088	5.088	5.088	5.088	5.088
1.2.3	Vacunar con dos dosis de Rotarix a niñas y niños menores de 1 año	40.702	3.392	3.392	3.392	3.392	3.392	3.392	3.392	3.392	3.392	3.392	3.392	3.392
1.2.4	Vacunar con dos dosis de Neumococo a niñas y niños menores de 1 año	40.702	3.392	3.392	3.392	3.392	3.392	3.392	3.392	3.392	3.392	3.392	3.392	3.392
1.2.5	Vacunar con dos dosis de vacuna contra la influenza estacional a niñas y niños menores de 1 año	40.702	3.392	3.392	3.392	3.392	3.392	3.392	3.392	3.392	3.392	3.392	3.392	3.392
1.3.1	Vacunar con DOS dosis de vacuna SPR a niños de 1 año Y A LOS 15 A 18 MESES	42.311	3.526	3.526	3.526	3.526	3.526	3.526	3.526	3.526	3.526	3.526	3.526	3.526
1.3.2	Vacunar con primer refuerzo de OPVb a niños de 15 a 18 MESES	21.156	1.763	1.763	1.763	1.763	1.763	1.763	1.763	1.763	1.763	1.763	1.763	1.763

1.3.3	Vacunar con primer refuerzo de Pentavalente niños de 15 a 18 MESES	21.156	1.763	1.763	1.763	1.763	1.763	1.763	1.763	1.763	1.763	1.763	1.763	1.763
1.3.4	Vacunar con refuerzo de vacuna contra neumococo a niños de 1 año	21.156	1.763	1.763	1.763	1.763	1.763	1.763	1.763	1.763	1.763	1.763	1.763	1.763
1.4.1	Vacunar con refuerzo de DPT a niñas y niños de 4 años	20.832	1.736	1.736	1.736	1.736	1.736	1.736	1.736	1.736	1.736	1.736	1.736	1.736
1.4.2	Vacunar con segundo refuerzo de OPV a niñas y niños de 4 años	20.832	1.736	1.736	1.736	1.736	1.736	1.736	1.736	1.736	1.736	1.736	1.736	1.736
1.5.1	Vacunar con DOS dosis de vacuna contra el Virus del Papiloma Humano a niñas 9 años	20.675	1.723	1.723	1.723	1.723	1.723	1.723	1.723	1.723	1.723	1.723	1.723	1.723
1.6.1	Vacunar con refuerzo de vacuna Td a niñas y niños de 10 años	21.203	1.767	1.767	1.767	1.767	1.767	1.767	1.767	1.767	1.767	1.767	1.767	1.767
1.7.1	Vacunar con refuerzo de vacuna Td a mujeres y hombres de 20 años	24.938	2.078	2.078	2.078	2.078	2.078	2.078	2.078	2.078	2.078	2.078	2.078	2.078
1.7.2	Vacunar con refuerzo de vacuna Td a mujeres y hombres de 30 años	20.515	1.710	1.710	1.710	1.710	1.710	1.710	1.710	1.710	1.710	1.710	1.710	1.710
1.7.3	Vacunar con refuerzo de vacuna Td a mujeres y hombres de 40 años	13.203	1.100	1.100	1.100	1.100	1.100	1.100	1.100	1.100	1.100	1.100	1.100	1.100
1.7.4	Vacunar con refuerzo de vacuna Td a mujeres y hombres de 50 años	10.203	850	850	850	850	850	850	850	850	850	850	850	850

1.8.1	Vacunar con un refuerzo de Toxoide Td a embarazadas	18.844	1.570	1.570	1.570	1.570	1.570	1.570	1.570	1.570	1.570	1.570	1.570	1.570
1.8.2	Vacunar con una dosis única de Toxoide Tdpa a embarazadas	18.844	1.570	1.570	1.570	1.570	1.570	1.570	1.570	1.570	1.570	1.570	1.570	1.570
1.8.3	Vacunar con una dosis única de vacuna contra la influenza estacional	14.657	1.221	1.221	1.221	1.221	1.221	1.221	1.221	1.221	1.221	1.221	1.221	1.221
1.9.1	Vacunar con refuerzo de vacuna Td a mujeres y hombres de 60 años	0	0	0	0	0	0	0	0	0	0	0	0	0
1.9.2	Vacunar con dosis única anual de vacuna contra la influenza estacional a mujeres y hombres de 60 o más años	0	0	0	0	0	0	0	0	0	0	0	0	0
1.9.3	Vacunar con dosis única anual de vacuna contra la influenza estacional a trabajadores de salud expuestos a situaciones de riesgo	0	0	0	0	0	0	0	0	0	0	0	0	0
1.9.4	Vacunar contra el COVID-19 a trabajadores de salud expuestos a situaciones de riesgo	0	0	0	0	0	0	0	0	0	0	0	0	0