



OFICINA DE POLÍTICAS Y PLANIFICACIÓN SECTORIAL

C-DS&E-OPPS-246/16

Santa Tecla, 04 de julio de 2016

ASUNTO: Informe de seguimiento

Ingeniero
José Miguel Cámara Z.
Director ENA
Presente

Estimado Ingeniero Cámara:

Aprovecho la ocasión para saludarlo y a la vez remitirle en forma anexa el Informe de Seguimiento del avance físico de la Escuela Nacional de Agricultura "Roberto Quiñónez" (ENA), resultados que corresponden al trimestre abril-junio y período enero-junio de 2016; así como los comentarios siguientes:

El resultado alcanzado en el trimestre y período informado es de 94.5% (Muy Bueno), generando como productos: 1. Elaboración de documento, respecto a diagnóstico de necesidades de equipo para la ENA; y 2. Graduación de 69 hombres y 17 mujeres, en la carrera de Agronomía.

Se invita al personal gerencial, administrativo y técnico de la ENA a realizar sus mejores esfuerzos; para que en lo que resta del año 2016; se mantengan en ese ritmo de avance físico.

En espera que los resultados estimados en el referido informe sean de utilidad para conocer el desempeño cuantitativo de dicha Institución, así como para hacerlos del conocimiento al interior de la misma, aprovecho la ocasión para patentizarle muestras de mi más alta estima y respeto.

DIOS UNION LIBERTAD

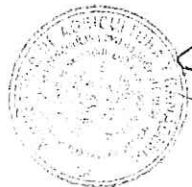

Ing. Jorge Alberto Salinas
Director, OPPS

Handwritten note in red ink: "OK Se medec 7"

MINISTERIO DE AGRICULTURA Y GANADERÍA	
SECRETARÍA DE ESTADO	
CORRESPONDENCIA RECIBIDA	
FECHA:	07 JUL 2016
HORA:	8:30 am
FIRMA:	<i>Handwritten signature</i>

ANEXO: Informe de Seguimiento físico, ENA.
c.c.: Ing. Luis Felipe Torres— Referente Institucional, ENA.

**MINISTERIO DE AGRICULTURA Y GANADERIA
OFICINA DE POLITICAS Y PLANIFICACION SECTORIAL
DIVISION DE SEGUIMIENTO Y EVALUACION**

INFORME DE SEGUIMIENTO DEL AVANCE FISICO DEL POA 2016

INSTITUCION: Escuela Nacional de Agricultura "Roberto Quiñónez" (ENA)

TRIMESTRE: Abril-junio

PERIODO: Enero - junio

I. AVANCE FISICO ALCANZADO EN EL SEGUNDO TRIMESTRE DE 2016

Para el segundo trimestre de 2016, la ENA alcanza un avance físico de 94.5%, desempeño calificado como **Muy Bueno**.

Gráfico 1. Avance físico en porcentaje por Proyecto y Total Institucional en el trimestre abril-junio de 2016.

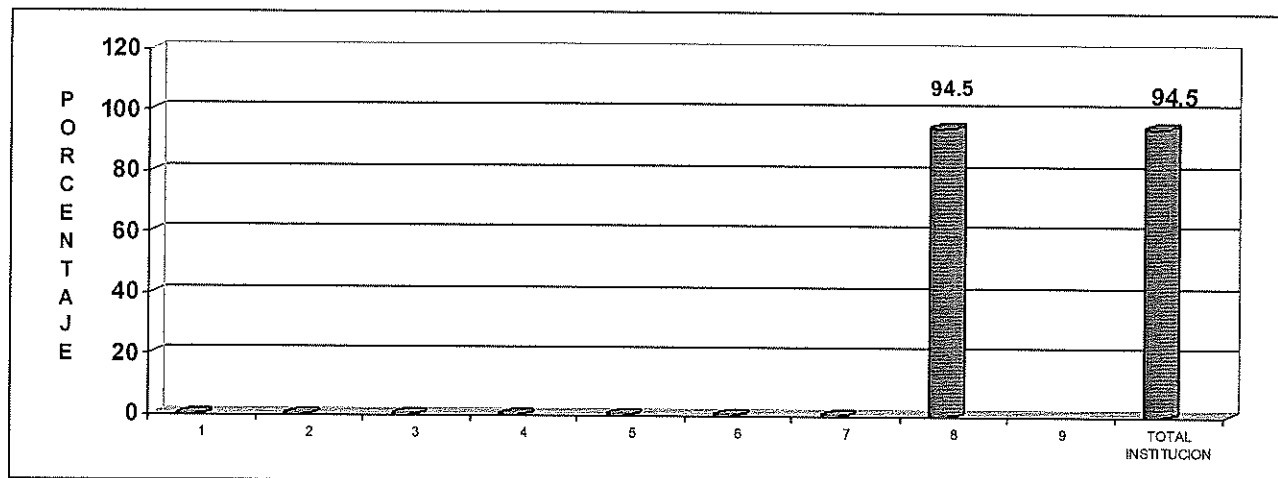

SIMBOLOGIA: 1. Infraestructura ENA mejorada; 2. ENA equipada adecuadamente; 3. Ampliación de la cobertura de la educación agropecuaria; 4. Mejorar la calidad de la enseñanza; 5. Mayor oferta de tecnología agropecuaria; 6. Mayor disponibilidad de recursos para la investigación; 7. Mayor intercambio de tecnología; 8. Mayor acceso a la educación agropecuaria; y, 9. Escuela Nacional de Agricultura libre de violencia.

NOTA: Los proyectos sin valor en el gráfico, sin programación física para el segundo trimestre de 2016.

FUENTE: ENA. Informe de avance físico, julio de 2016.

Las actividades realizadas por la Institución en el segundo trimestre de 2016 fueron las siguientes:

- Elaboración de documento, respecto a diagnóstico de necesidades de equipo para la ENA; y,
- Graduación de 69 hombres y 17 mujeres, en la carrera de Agronomía.

II. AVANCE FISICO ALCANZADO EN EL PERIODO ENERO-JUNIO DE 2016

Para la finalización del primer semestre de 2016, la ENA alcanzó un desempeño físico calificado como Muy Bueno, logrando el 94.5%.

Gráfico 2. Avance físico en porcentaje por Proyecto y Total Institucional en el período enero-junio de 2016.

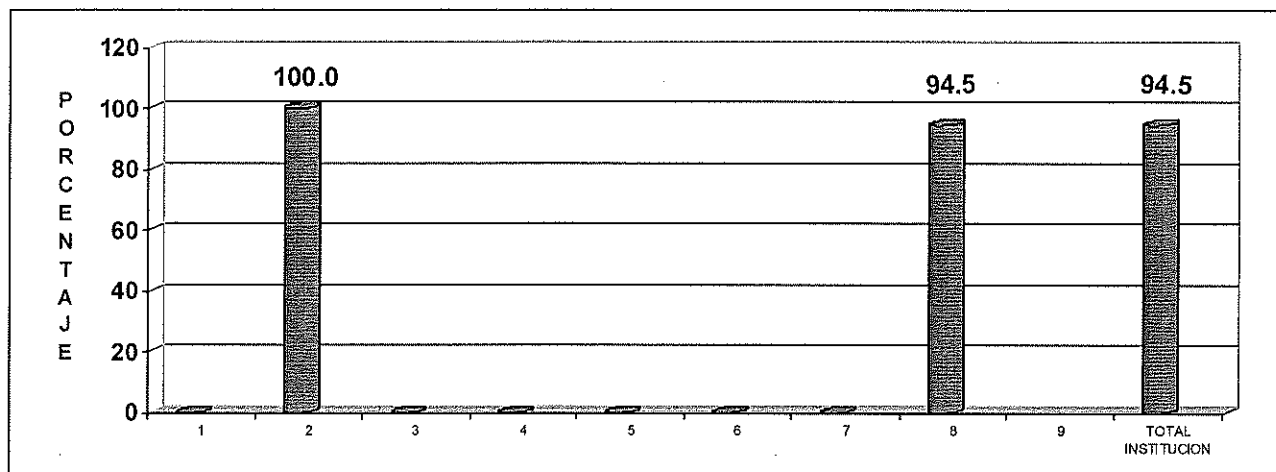

SIMBOLOGIA: 1. Infraestructura ENA mejorada; 2. ENA equipada adecuadamente; 3. Ampliación de la cobertura de la educación agropecuaria; 4. Mejorar la calidad de la enseñanza; 5. Mayor oferta de tecnología agropecuaria; 6. Mayor disponibilidad de recursos para la investigación; 7. Mayor intercambio de tecnología; 8. Mayor acceso a la educación agropecuaria; y, 9. Escuela Nacional de Agricultura libre de violencia.

NOTA: Los proyectos sin valor en el gráfico, sin programación física para el primer semestre de 2016.

FUENTE: ENA. Informe de avance físico, julio de 2016.

III. RECOMENDACION

Se invita al personal gerencial, administrativo y técnico de la ENA, a realizar sus mejores esfuerzos para mantener y/o mejorar los resultados a la fecha alcanzados.

Anexo. Avance físico en porcentaje en el segundo trimestre y período enero-junio de 2016, según Plan Tipo y Programa.

No.	PROYECTO	AVANCE FISICO (%)	
		TRIMESTRE ABRIL-JUNIO	PERIODO ENERO-JUNIO
1	Infraestructura ENA mejorada	Sin programación	Sin programación
2	ENA equipada adecuadamente	Sin programación	100.0
3	Ampliación de la cobertura de la educación agropecuaria	Sin programación	Sin programación
4	Mejorar la calidad de la enseñanza	Sin programación	Sin programación
5	Mayor oferta de tecnologías agropecuarias	Sin programación	Sin programación
6	Mayor disponibilidad de recursos para la investigación	Sin programación	Sin programación
7	Mayor intercambio de tecnología	Sin programación	Sin programación
8	Mayor acceso a la educación agropecuaria	94.5	94.5
9	Escuela Nacional de Agricultura libre de violencia	Sin programación	Sin programación
TOTAL INSTITUCION		94.5	94.5

FUENTE: ENA. Informe de avance físico, Julio de 2016.

MINISTERIO DE AGRICULTURA Y GANADERÍA
OFICINA DE PLANIFICACIÓN AGROPECUARIA
DIVISIÓN DE SEGUIMIENTO Y EVALUACIÓN

MEMORIA DE CÁLCULO DEL AVANACE FÍSICO DE LOS PROYECTOS INCLUIDOS EN EL SISTEMA DE SEGUIMIENTO SECTORIAL (SSS)

	AF	AI	RP	AP
PROYECTO ENA				
L02.02.01 Infraestructura ENA mejorada	0	1	0	-1
<i>Construir edificaciones nuevas</i>	0	33	0	-1
Gestión para lograr el financiamiento en la construcción de nuevas edificaciones, realizada	0	100	0	-1
Gestión				
P 0 R 0 0 %		100	0	-1
<i>Un tendido eléctrico y una red hidráulica rehabilitados</i>	0	33	0	-1
Gestión para lograr el financiamiento de la rehabilitación del Tendido eléctrico y la red hidráulica, realizada	0	100	0	-1
Gestión				
P 0 R 0 0 %		100	0	-1
<i>Rehabilitar edificaciones existentes</i>	0	34	0	-1
Gestión para lograr el financiamiento en la rehabilitación de edificaciones existentes, realizada	0	100	0	-1
Gestión				
P 0 R 0 0 %		100	0	-1
L02.02.02 ENA equipada adecuadamente	100	1	1.08	1.08
<i>Elaborar diagnóstico de necesidades de equipo para la ENA</i>	100	50	100	100
Diagnóstico de necesidades de equipo para la ENA, elaborado	100	100	100	100
Documento				
P 1 R 1 100 %		100	100	100
<i>Elaborar presupuesto de adquisición de equipo para la ENA</i>	0	50	0	-1
Presupuesto de adquisición de equipo para la ENA, formulado	0	100	0	-1
Documento				
P 0 R 0 0 %		100	0	-1
L02.03.04 Ampliación de la cobertura de la educación agropecuaria	0	1	0	-1
<i>Aumentar la oferta educativa</i>	0	100	0	-1
Nuevas carreras ofrecida diseñada	0	100	0	-1
Documento				
P 0 R 0 0 %		100	0	-1
L.02.04.02. Mejorar la calidad de la enseñanza	0	1	0	-1
<i>Capacitar a empleados de la ENA</i>	0	45	0	-1
Eventos de capacitación, desarrollados	0	100	0	-1
Evento				
P 0 R 0 0 %		100	0	-1
<i>Desarrollar currícula pertinente (para la escuela del corredor seco)</i>	0	55	0	-1
Currícula pertinente, generada	0	100	0	-1
Currícula				
P 0 R 0 0 %		100	0	-1
L.02.05.01. Mayor oferta de tecnologías agropecuarias	0	1	0	-1
<i>Priorizar las líneas de investigación</i>	0	25	0	-1
Documento de las líneas de investigación, elaborado	0	100	0	-1
Documento				
P 0 R 0 0 %		100	0	-1
<i>Ejecutar las investigaciones, validaciones y adaptaciones</i>	0	50	0	-1

	AF	AI	RP	AP
Documentos de investigación, validación y/o adaptación, desarrollados	0	100	0	-1
Documento				
P 0 R 0 0 %		100	0	-1
<i>Sistematizar las investigaciones, validaciones y/o adaptaciones</i>	0	25	0	-1
Documentos de sistematización de las Investigaciones, validaciones y/o adaptaciones, publicado	0	100	0	-1
Documento				
P 0 R 0 0 %		100	0	-1
L.02.05.02. Mayor disponibilidad de recursos para la investigación	0	1	0	-1
<i>Desarrollar eventos de capacitación al personal docente en temas de investigación</i>	0	100	0	-1
Eventos de capacitación al personal docente en temas de investigación, desarrollados	0	100	0	-1
Evento				
P 0 R 0 0 %		100	0	-1
L.02.05.03. Mayor intercambio de tecnología	0	1	0	-1
<i>Realizar pasantías de intercambio de tecnología</i>	0	20	0	-1
Pasantías de intercambio de tecnología, realizadas	0	100	0	-1
Pasantía				
P 0 R 0 0 %		100	0	-1
<i>Suscribir alianzas y convenios para fomentar el intercambio de tecnología</i>	0	20	0	-1
Alianzas y convenios para fomentar el intercambio de tecnología, suscritos	0	100	0	-1
Documento				
P 0 R 0 0 %		100	0	-1
<i>Contratar Suscripciones de publicaciones técnicas</i>	0	20	0	-1
Suscripciones de publicaciones técnicas, contratadas	0	100	0	-1
Suscripción				
P 0 R 0 0 %		100	0	-1
<i>Contratar Conexión a internet comercial de banda ancha mayor de 20 MB simétrica</i>	0	20	0	-1
Conexión a internet comercial de banda ancha mayor de 20 MB simétrica, contratada	0	100	0	-1
Conexión				
P 0 R 0 0 %		100	0	-1
<i>Intercambio por video conferencia</i>	0	20	0	-1
Intercambios de tecnología por medio de video conferencia, realizadas	0	100	0	-1
Video conferencia				
P 0 R 0 0 %		100	0	-1
L.02.05.05. Mayor acceso a la educación agropecuaria	94.45	92	98.92	93.42
<i>Capacitar a personas en temas agropecuarios forestales, pesquero y acuícola</i>	100	30	30	30
Personas en temas agropecuarios forestales, pesquero y acuícola, capacitadas	100	100	100	100
Hombre				
P 250 R 271 100 %		50	50	50
Mujer				
P 125 R 265 100 %		50	50	50
<i>Formar estudiantes en la carrera de agronomía</i>	100	35	35	35
Estudiantes en la carrera de agronomía, formados	100	100	100	100
Hombre				

				AF	AI	RP	AP
P 300	R 715	100 %			50	50	50
Mujer							
P 50	R 215	100 %			50	50	50
<i>Graduar estudiantes egresados de la carrera de agronomía</i>				84.15	35	35	29.45
Estudiantes egresados de la carrera de agronomía, Graduados				84.15	100	100	84.15
Hombre							
P 79	R 69	87.34%			50	50	43.67
Mujer							
P 21	R 17	80.95%			50	50	40.48
L.02.06.01. Escuela Nacional de Agricultura libre de violencia				0	1	0	-1
<i>Realizar eventos educativos y culturales</i>				0	33	0	-1
Eventos educativos y culturales, desarrollados				0	100	0	-1
Evento							
P 0	R 0	0 %			100	0	-1
<i>Realizar eventos deportivos</i>				0	33	0	-1
Eventos deportivos, desarrollados				0	100	0	-1
Evento							
P 0	R 0	0 %			100	0	-1
<i>Realizar otros eventos recreativos</i>				0	34	0	-1
Eventos recreacionales, realizados				0	100	0	-1
Evento							
P 0	R 0	0 %			100	0	-1
Mes(es) Informado(s): Abril - Junio				Año 2016		Avance Físico del Proyecto 94.5 %	

MINISTERIO DE AGRICULTURA Y GANADERÍA
OFICINA DE PLANIFICACIÓN AGROPECUARIA
DIVISIÓN DE SEGUIMIENTO Y EVALUACIÓN

MEMORIA DE CÁLCULO DEL AVANCE FÍSICO DE LOS PROYECTOS INCLUIDOS EN EL SISTEMA DE SEGUIMIENTO SECTORIAL (SSS)

	AF	AI	RP	AP
PROYECTO ENA				
L02.02.01 Infraestructura ENA mejorada	0	1	0	-1
<i>Construir edificaciones nuevas</i>	0	33	0	-1
Gestión para lograr el financiamiento en la construcción de nuevas edificaciones, realizada	0	100	0	-1
Gestión				
P 0		R 0	0 %	
		100	0	-1
<i>Un tendido eléctrico y una red hidráulica rehabilitados</i>	0	33	0	-1
Gestión para lograr el financiamiento de la rehabilitación del Tendido eléctrico y la red hidráulica, realizada	0	100	0	-1
Gestión				
P 0		R 0	0 %	
		100	0	-1
<i>Rehabilitar edificaciones existentes</i>	0	34	0	-1
Gestión para lograr el financiamiento en la rehabilitación de edificaciones existentes, realizada	0	100	0	-1
Gestión				
P 0		R 0	0 %	
		100	0	-1
L02.02.02 ENA equipada adecuadamente	100	1	1.08	1.08
<i>Elaborar diagnóstico de necesidades de equipo para la ENA</i>	100	50	100	100
Diagnóstico de necesidades de equipo para la ENA, elaborado	100	100	100	100
Documento				
P 1		R 1	100 %	
		100	100	100
<i>Elaborar presupuesto de adquisición de equipo para la ENA</i>	0	50	0	-1
Presupuesto de adquisición de equipo para la ENA, formulado	0	100	0	-1
Documento				
P 0		R 0	0 %	
		100	0	-1
L02.03.04 Ampliación de la cobertura de la educación agropecuaria	0	1	0	-1
<i>Aumentar la oferta educativa</i>	0	100	0	-1
Nuevas carreras ofrecida diseñada	0	100	0	-1
Documento				
P 0		R 0	0 %	
		100	0	-1
L.02.04.02. Mejorar la calidad de la enseñanza	0	1	0	-1
<i>Capacitar a empleados de la ENA</i>	0	45	0	-1
Eventos de capacitación, desarrollados	0	100	0	-1
Evento				
P 0		R 0	0 %	
		100	0	-1
<i>Desarrollar currícula pertinente (para la escuela del corredor seco)</i>	0	55	0	-1
Currícula pertinente, generada	0	100	0	-1
Currícula				
P 0		R 0	0 %	
		100	0	-1
L.02.05.01. Mayor oferta de tecnologías agropecuarias	0	1	0	-1
<i>Priorizar las líneas de investigación</i>	0	25	0	-1
Documento de las líneas de investigación, elaborado	0	100	0	-1
Documento				
P 0		R 0	0 %	
		100	0	-1
<i>Ejecutar las investigaciones, validaciones y adaptaciones</i>	0	50	0	-1

	AF	AI	RP	AP
Documentos de investigación, validación y/o adaptación, desarrollados	0	100	0	-1
Documento				
P 0 R 0 0 %		100	0	-1
Sistematizar las investigaciones, validaciones y/o adaptaciones	0	25	0	-1
Documentos de sistematización de las Investigaciones, validaciones y/o adaptaciones, publicado	0	100	0	-1
Documento				
P 0 R 0 0 %		100	0	-1
L.02.05.02. Mayor disponibilidad de recursos para la investigación	0	1	0	-1
Desarrollar eventos de capacitación al personal docente en temas de investigación	0	100	0	-1
Eventos de capacitación al personal docente en temas de investigación, desarrollados	0	100	0	-1
Evento				
P 0 R 0 0 %		100	0	-1
L.02.05.03. Mayor intercambio de tecnología	0	1	0	-1
Realizar pasantías de intercambio de tecnología	0	20	0	-1
Pasantías de intercambio de tecnología, realizadas	0	100	0	-1
Pasantía				
P 0 R 0 0 %		100	0	-1
Suscribir alianzas y convenios para fomentar el intercambio de tecnología	0	20	0	-1
Alianzas y convenios para fomentar el intercambio de tecnología, suscritos	0	100	0	-1
Documento				
P 0 R 0 0 %		100	0	-1
Contratar Suscripciones de publicaciones técnicas	0	20	0	-1
Suscripciones de publicaciones técnicas, contratadas	0	100	0	-1
Suscripción				
P 0 R 0 0 %		100	0	-1
Contratar Conexión a internet comercial de banda ancha mayor de 20 MB simétrica	0	20	0	-1
Conexión a internet comercial de banda ancha mayor de 20 MB simétrica, contratada	0	100	0	-1
Conexión				
P 0 R 0 0 %		100	0	-1
Intercambio por video conferencia	0	20	0	-1
Intercambios de tecnología por medio de video conferencia, realizadas	0	100	0	-1
Video conferencia				
P 0 R 0 0 %		100	0	-1
L.02.05.05. Mayor acceso a la educación agropecuaria	94.45	92	98.92	93.42
Capacitar a personas en temas agropecuarios forestales, pesquero y acuícola	100	30	30	30
Personas en temas agropecuarios forestales, pesquero y acuícola, capacitadas	100	100	100	100
Hombre				
P 500 R 533 100 %		50	50	50
Mujer				
P 250 R 528 100 %		50	50	50
Formar estudiantes en la carrera de agronomía	100	35	35	35
Estudiantes en la carrera de agronomía, formados	100	100	100	100
Hombre				

				AF	AI	RP	AP
P 600	R 963	100 %			50	50	50
Mujer							
P 100	R 289	100 %			50	50	50
<i>Graduar estudiantes egresados de la carrera de agronomía</i>				84.15	35	35	29.45
Estudiantes egresados de la carrera de agronomía, Graduados				84.15	100	100	84.15
Hombre							
P 79	R 69	87.34%			50	50	43.67
Mujer							
P 21	R 17	80.95%			50	50	40.48
L.02.06.01. Escuela Nacional de Agricultura libre de violencia				0	1	0	-1
<i>Realizar eventos educativos y culturales</i>				0	33	0	-1
Eventos educativos y culturales, desarrollados				0	100	0	-1
Evento							
P 0	R 0	0 %			100	0	-1
<i>Realizar eventos deportivos</i>				0	33	0	-1
Eventos deportivos, desarrollados				0	100	0	-1
Evento							
P 0	R 0	0 %			100	0	-1
<i>Realizar otros eventos recreativos</i>				0	34	0	-1
Eventos recreacionales, realizados				0	100	0	-1
Evento							
P 0	R 0	0 %			100	0	-1
Mes(es) Informado(s): Enero - Junio				Año 2016		Avance Físico del Proyecto 94.5 %	