



FONDO SALVADOREÑO
PARA ESTUDIOS DE
PREINVERSION

REGISTRO NACIONAL DE
CONSULTORES

enero 2022

Subgerencia Técnica

REGISTRO NACIONAL DE CONSULTORES (RNC)



EL RNC ES UN
REGISTRO DE
CONSULTORES A
TRAVÉS

DEL CUAL EL FOSEP
PROMUEVE LA CONSULTORÍA
PARA ESTUDIOS DE
PREINVERSIÓN

Artículos 29,30 y 31
Ley del FOSEP



¿Cómo funciona?



Para estudios de preinversión financiados por el FOSEP, el RNC se pone a disposición de los usuarios del Fondo, por lo que los consultores inscritos y actualizados en el RNC pueden ser contratados por FOSEP para realizar consultorías en diferentes sectores.

Principales Campos de Especialización

RNC

TRANSPORTE

EDUCACIÓN

MEDIO
AMBIENTE

ECONOMÍA

TURISMO

SALUD

EDIFICACIONES

ENERGÍA

AGRICULTURA

DESARROLLO
URBANO



CATEGORÍAS DE INSCRIPCIÓN

Registro Nacional
de Consultores



CONSULTOR
INDIVIDUAL
NACIONAL

CONSULTOR
INDIVIDUAL
EXTANJERO

EMPRESA
CONSULTORA
NACIONAL

EMPRESA
CONSULTORA
EXTRANJERA



REGISTRO NACIONAL DE CONSULTORES

El Registro de consultores se encuentra abierto permanentemente .

Los consultores pueden inscribir y formar parte del RNC al completar el formulario de inscripción y enviarlo a nuestras oficinas.

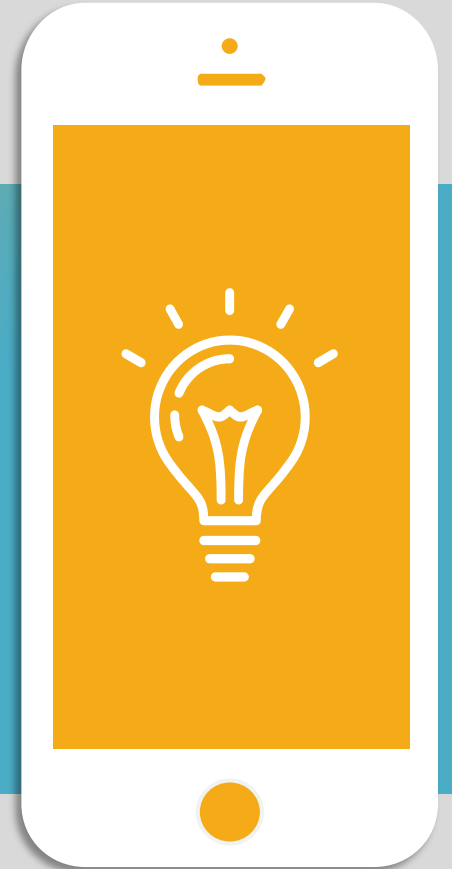

El estar inscritos en el RNC y mantener actualizada su información, les habilita a participar en los concursos del FOSEP de su especialidad.

¿CÓMO INSCRIBIRSE?

PASO 1



Descargar formulario desde la página web del FOSEP.

PASO 2



Llenar el formulario según lo requerido en Guía.

PASO 3



Remitir el formulario y anexos a las oficinas del FOSEP.



NOTA DE INSCRIPCIÓN

A través de nota se informa que esta inscrito y se otorga un número de inscripción.



PERIODO ACTUALIZACIÓN

El Consultor puede actualizar su expediente en cualquier momento. El periodo de actualización es de un año.

FORMULARIO

Este documento se utiliza para el proceso de precalificación de Consultores que luego serán invitados a presentar ofertas para la realización de estudios financiados con fondos del FOSEP, por lo que debe ser llenado cuidadosamente.

REGLAMENTO OPERATIVO PROGRAMA GLOBAL
DE PREINVERSION III



TRAMITE DE CONTRATACIÓN



FONDO SALVADOREÑO PARA ESTUDIOS DE PREINVERSIÓN
FOSEP

No. DE REGISTRO

NACIONALIDAD

RNC

Registro Nacional de Consultores
FORMULARIO PARA INSCRIPCIÓN Y PRECALIFICACIÓN

CONSULTORES INDIVIDUALES

NOMBRE

Fecha de inscripción

EL SALVADOR, CENTROAMÉRICA

FONDO SALVADOREÑO PARA ESTUDIOS DE PREINVERSIÓN
FOSEP

No. DE REGISTRO

NACIONALIDAD

RNC

Registro Nacional de Consultores
Formulario para Inscripción

EMPRESAS CONSULTORAS

NOMBRE

Fecha de inscripción

EL SALVADOR, CENTROAMÉRICA

Organigrama
indicando
áreas de
especialidad



Instrumento
de
constitucion



Experiencia en El
Salvador



Estados
Financieros



Experiencia
en Otros
Países

Referencias
Bancarias



Personal que
labora a
tiempo
completo

Expediente RNC



FONDO SALVADOREÑO PARA ESTUDIOS DE PREINVERSIÓN FOSEP	
	No. DE REGISTRO <input type="text"/>
	NACIONALIDAD <input type="text"/>
RNC Registro Nacional de Consultores Formulario para Inscripción EMPRESAS CONSULTORAS	
_____ NOMBRE	
Fecha de inscripción <input type="text"/>	
EL SALVADOR, CENTROAMÉRICA	

FORMULARIO PARA INSCRIPCIÓN Y PRECALIFICACIÓN DE EMPRESAS CONSULTORAS	
1	NOMBRE RAZÓN SOCIAL Y/O DENOMINACIÓN SIGLAS
2	DIRECCIÓN PRINCIPAL E-MAIL
3	TELÉFONOS FAX. APARTADO POSTAL
4	NOMBRE Y CARGO DEL REPRESENTANTE LEGAL NOMBRE _____ CARGO _____ DIRECCIÓN _____ E-MAIL _____ TELÉFONO _____
5	LAS EMPRESAS EXTRANJERAS QUE TENGAN REPRESENTANTE EN EL SALVADOR O CONTACTO LOCAL INDICAR: NOMBRE _____ DIRECCIÓN _____ E-MAIL _____ TELÉFONO _____
6	FECHA DE CONSTITUCIÓN DE LA EMPRESA

Expediente RNC



7	ACTIVIDAD DE CONSULTORIA A QUE SE DEDICA LA EMPRESA SEGÚN SUS ESTATUTOS																																				
	<table border="1" style="width: 100%; border-collapse: collapse;"> <tr> <td style="width: 30%; padding: 2px;">CONSULTORIA EXCLUSIVAMENTE</td> <td style="width: 70%;"></td> </tr> <tr> <td style="padding: 2px;">CONSULTORÍA Y OTROS</td> <td></td> </tr> </table>	CONSULTORIA EXCLUSIVAMENTE		CONSULTORÍA Y OTROS																																	
CONSULTORIA EXCLUSIVAMENTE																																					
CONSULTORÍA Y OTROS																																					
8	CAMPOS DE ESPECIALIZACIÓN A QUE SE DEDICA LA EMPRESA CONSULTORA SEGÚN LISTADO DE CÓDIGOS ANEXO <p style="text-align: center; margin: 0;">CAMPOS DE ESPECIALIZACIÓN</p> <table style="width: 100%; border-collapse: collapse;"> <tr> <td style="border: 1px solid black; width: 15%; height: 20px;"></td> <td style="border: 1px solid black; width: 15%; height: 20px;"></td> <td style="border: 1px solid black; width: 15%; height: 20px;"></td> <td style="border: 1px solid black; width: 15%; height: 20px;"></td> <td style="border: 1px solid black; width: 15%; height: 20px;"></td> <td style="border: 1px solid black; width: 15%; height: 20px;"></td> </tr> <tr> <td style="border: 1px solid black; height: 20px;"></td> <td style="border: 1px solid black; height: 20px;"></td> <td style="border: 1px solid black; height: 20px;"></td> <td style="border: 1px solid black; height: 20px;"></td> <td style="border: 1px solid black; height: 20px;"></td> <td style="border: 1px solid black; height: 20px;"></td> </tr> <tr> <td style="border: 1px solid black; height: 20px;"></td> <td style="border: 1px solid black; height: 20px;"></td> <td style="border: 1px solid black; height: 20px;"></td> <td style="border: 1px solid black; height: 20px;"></td> <td style="border: 1px solid black; height: 20px;"></td> <td style="border: 1px solid black; height: 20px;"></td> </tr> <tr> <td style="border: 1px solid black; height: 20px;"></td> <td style="border: 1px solid black; height: 20px;"></td> <td style="border: 1px solid black; height: 20px;"></td> <td style="border: 1px solid black; height: 20px;"></td> <td style="border: 1px solid black; height: 20px;"></td> <td style="border: 1px solid black; height: 20px;"></td> </tr> <tr> <td style="border: 1px solid black; height: 20px;"></td> <td style="border: 1px solid black; height: 20px;"></td> <td style="border: 1px solid black; height: 20px;"></td> <td style="border: 1px solid black; height: 20px;"></td> <td style="border: 1px solid black; height: 20px;"></td> <td style="border: 1px solid black; height: 20px;"></td> </tr> <tr> <td style="border: 1px solid black; height: 20px;"></td> <td style="border: 1px solid black; height: 20px;"></td> <td style="border: 1px solid black; height: 20px;"></td> <td style="border: 1px solid black; height: 20px;"></td> <td style="border: 1px solid black; height: 20px;"></td> <td style="border: 1px solid black; height: 20px;"></td> </tr> </table>																																				
9	<table style="width: 100%; border-collapse: collapse;"> <tr> <td style="width: 50%; border-top: 1px solid black; height: 40px;"></td> <td style="width: 50%; border-top: 1px solid black; height: 40px;"></td> </tr> <tr> <td style="text-align: center; padding-top: 5px;">LUGAR Y FECHA</td> <td style="text-align: center; padding-top: 5px;">FIRMA DEL REPRESENTANTE LEGAL Y SELLO DE LA EMPRESA</td> </tr> </table>			LUGAR Y FECHA	FIRMA DEL REPRESENTANTE LEGAL Y SELLO DE LA EMPRESA																																
LUGAR Y FECHA	FIRMA DEL REPRESENTANTE LEGAL Y SELLO DE LA EMPRESA																																				
10	ESPACIO RESERVADO PARA FOSEP <div style="text-align: center; margin-top: 20px;"> Vg. Bo. SUBGERENCIA TÉCNICA </div>																																				

NOTA: LEA DETENIDAMENTE LA GUIA DE LLENADO DEL FORMULARIO. ES PRECISO QUE LA DOCUMENTACIÓN SE PRESENTE EN IDIOMA ESPAÑOL. LLENAR COMPLETAMENTE TODOS LOS CAMPOS DEL FORMULARIO.

ANEXOS

ANEXO 1 DECLARACIÓN JURADA DEL REPRESENTANTE LEGAL DE LA EMPRESA CONSULTORA. SE ANEXA MODELO.
ANEXO 2 ORGANIGRAMA INDICANDO ÁREAS DE ESPECIALIZACIÓN DE LA EMPRESA CONSULTORA.
ANEXO 3 INSTRUMENTO DE CONSTITUCIÓN DE LA EMPRESA CONSULTORA. ANEXAR TESTIMONIO DE ESCRITURA PÚBLICA, ACTA DE INCORPORACIÓN Y ESTATUTOS EN SU CASO.
ANEXO 4. ESTADOS FINANCIEROS DEL ÚLTIMO PERÍODO CONTABLE: BALANCE GENERAL, ESTADO DE RESULTADOS, ESTADO DE CAMBIOS EN EL PATRIMONIO, ESTADO DE FLUJOS DE EFECTIVO, NOTAS A LOS ESTADOS FINANCIEROS, DEBIDAMENTE AUDITADOS (Y DEPOSITADOS EN EL CNR PARA LAS EMPRESAS SALVADOREÑAS). EN ORIGINAL O FOTOCOPIA CERTIFICADA POR NOTARIO.
ANEXO 5. REFERENCIA(S) BANCARIA(S) INDICANDO LA CALIDAD DE CLIENTE.
ANEXO 6 CUADRO No.1. PERSONAL QUE LABORA EN LA EMPRESA A TIEMPO COMPLETO.
ANEXO 7 CUADRO No.2. EXPERIENCIA DE LA EMPRESA CONSULTORA EN EL SALVADOR.
ANEXO 8 CUADRO No.3. EXPERIENCIA DE LA EMPRESA CONSULTORA EN OTROS PAISES.
ANEXO 9 NOTAS, CONSTANCIAS O CERTIFICADOS EXTENDIDOS POR LOS CLIENTES DE LOS ESTUDIOS REALIZADOS POR LA EMPRESA.

NOTA: LEA DETENIDAMENTE LA GUIA DE LLENADO DEL FORMULARIO. ES PRECISO QUE LA DOCUMENTACIÓN SE PRESENTE EN IDIOMA ESPAÑOL. PRESENTAR TODOS LOS ANEXOS, SI NO APLICA INDIQUE N/A. LA INFORMACION DEBERÁ PRESENTARSE EN FOTOCOPIA SIMPLE A EXCEPCIÓN DE LOS ANEXOS 1 Y 4.

Expediente RNC



Cuadro No. 3										
EXPERIENCIA DE LA EMPRESA CONSULTORA EN ESTUDIOS DE PREINVERSIÓN POR CAMPOS DE ESPECIALIZACIÓN REALIZADOS EN LOS ÚLTIMOS DIEZ AÑOS EN OTROS PAISES EN CRONOLÓGICO										
CAMPO:										
NOMBRE DEL ESTUDIO	TIPO DE ESTUDIO	BREVE DESCRIPCIÓN DEL ESTUDIO	LOCALIZACIÓN		FECHA ESTUDIOS		MONTO DEL ESTUDIO		PARTICIPACIÓN (HORAS/MES)	
			REGIÓN	CLIENTE	INICIO	FINALIZACIÓN	TOTAL	CORRESPONDE A LA EMPRESA	EMPRESA CONSULTORA	EMPRESAS ASOCIADAS (NOMBRE Y PARTICIPACIÓN)

- (1) Lea detenidamente la guía de llenado del formulario
- (2) Este cuadro es la base para la precalificación de la experiencia de la empresa
- (3) Toda la información debe presentarse en idioma español
- (4) Llenar COMPLETAMENTE todos los cuadros
- (5) Los estudios deben clasificarse por campos según el listado de CÓDIGOS Y CAMPOS DE ESPECIALIZACIÓN de este formulario
- (6) Al final del nombre del estudio, indicar el código según campos de especialización anexo
- (7) Indicar tipo de estudio así: G = General; P = Prefactibilidad; F = Factibilidad; D = Diseño
- (8) Anexar notas, constancias o certificados extendidos por los clientes de los estudios realizados por la empresa.

GUÍA PARA LLENAR EL FORMULARIO DE REGISTRO DE NACIONAL DE CONSULTORES

EMPRESAS CONSULTORAS

OBJETO

La presente Guía tiene por objeto, ayudar a las Empresas Consultoras a proporcionar correctamente la información requerida para su inscripción en el Registro Nacional de Consultores-RNC.

DEFINICIONES

FOSEP:	Fondo Salvadoreño para Estudios de Preinversión
RNC:	Registro Nacional de Consultores que lleva el FOSEP, de aquellas empresas y/o profesionales especializados en alguna ciencia, arte u oficio.
CONSULTORIA:	Estudios de preinversión que comprenden investigaciones que normalmente preceden a la adopción de decisiones relativas a la ejecución de proyectos de inversión. Servicios de preparación que comprenden trabajos técnicos, económicos o de otra índole que se precisan para la definición de un proyecto y su preparación para la ejecución.
EMPRESA CONSULTORA:	Sociedad legalmente constituida, integrada por - un mínimo de cinco profesionales con experiencia que laboren a tiempo completo y que tenga por objeto prestar servicios de consultoría y asesoramiento técnico. Podrán actuar como Empresas Consultoras las universidades, fundaciones, entes autónomos, organizaciones internacionales e instituciones especializadas sin fines de lucro. Las Empresas Consultoras que son parcial o totalmente propiedad de los gobiernos o son patrocinadas por ellos, pueden ser inscritos si gozan de autonomía legal y financiera.
FORMULARIO DEL RNC:	Documento que recoge la información requerida por FOSEP para la inscripción y precalificación de las Empresas Consultoras. Este formulario junto con sus documentos anexos constituyen los antecedentes de la Empresa Consultora, los que son almacenados y utilizados para la conformación de listas de empresas que serán convocadas a presentar ofertas en concursos para contratación de Empresas Consultoras.



PROCESO DE MEJORA EN EL RNC



FOSEP



Actualmente se tiene los beneficios de una base de datos digital a través de un sistema informático de gestión, en el que se recolecta, almacena y administra la información propia de cada consultor inscrito en el RNC.

CONTENIDO NUEVO FORMULARIO

Se optimizó el contenido requerido del formulario, además se actualizaron la guía, formatos y cuadros que orientan al usuario en el llenado de este.



Registro Nacional de Consultores

Enero a diciembre 2019

85



Gestiones
en RNC

60



Actualizaciones
de expedientes
en RNC

25



Inscripciones
en el RNC

Registro Nacional de Consultores

Enero a diciembre 2020

85



Gestiones en
RNC

50



Actualizaciones
de expedientes en
RNC

35



Inscripciones
en el RNC

Registro Nacional de Consultores

Enero a diciembre 2021

30



Gestiones en
RNC

22



Actualizaciones
de expedientes en
RNC

08



Inscripciones
en el RNC



FOSEP

MUCHAS GRACIAS



2263 7929



fosep@fosep.gob.sv



Bulevar del Hipódromo N° 544,
Col. San Benito, San Salvador.



www.fosep.gob.sv