

Tabla Resumen de Colocación Acumulada de marzo 2019-2018

La mayor colocación está concentrada en la Coordinación Centro al cierre de marzo refleja el 58% de la colocación general, seguido de Coordinación de San Miguel y Morazán con el 27% y Ciudad Mujer Usulután presenta un 7% y el punto de servicio de Santa Ana con un 8%. A continuación, se detalla el número de analistas que conforma cada coordinación al cierre del mes de enero de cada año:

COORDINACION	2019			2018		
	Monto Colocado	# Creditos	%	Monto Colocado	# Creditos	%
CENTRO	\$ 108,870.00	105	58%	\$ 235,655.00	167	59%
USULUTAN	\$ 13,710.00	28	7%	\$ 16,835.00	32	4%
SONSONATE	\$ -	0	0%	\$ 11,325.00	22	3%
OCCIDENTE	\$ 15,100.00	28	8%	\$ 23,375.00	43	6%
SAN MIGUEL Y MORAZAN	\$ 51,095.00	86	27%	\$ 111,390.00	161	28%
TOTAL	\$ 188,775.00	247	100%	\$ 398,580.00	425	100%

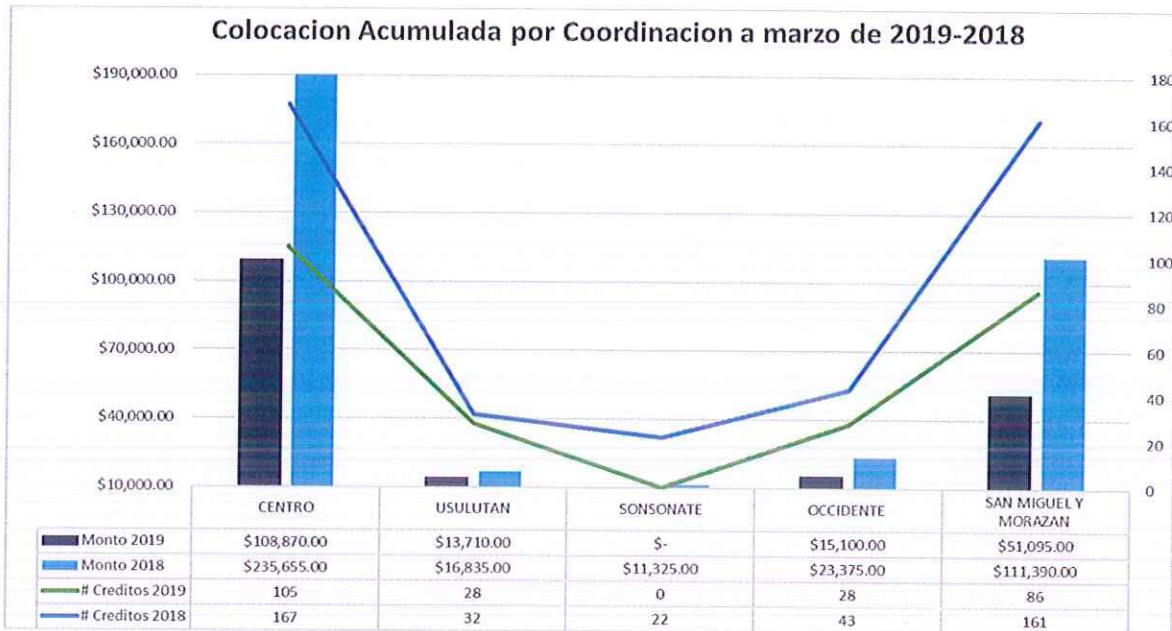

Detalle de número de analistas por coordinación

COORDINACION	2019		2018	
	# Analista	%	# Analista	%
CENTRO	3	33%	5	500%
SONSONATE	0	0%	1	100%
OCCIDENTE	2	22%	2	200%
ORIENTE	3	33%	4	400%
USULUTAN	1	11%	1	100%
TOTAL	9	100%	13	1300%

Al cierre del mes de febrero del presente año se cuenta con 3 analista menos que los que había al cierre del mismo mes de 2018; se menciona que la baja de analistas obedece a abandonos de trabajo, o traslados de analistas al área de recuperadores como es el caso de ██████████ en San Miguel y ██████████ ██████████ en oficinas centrales. Y la incapacidad por maternidad de Esmeralda Alvarenga.

COLOCACION POR SEXO

Tal como la establece la ley de creación FOSOFAMILIA, atiende preferentemente a las mujeres microempresarias, lo cual se refleja en la colocación acumulada al mes de marzo 2019 donde el 78% del total de créditos otorgados fueron para mujeres y el 22% para los hombres. En cuanto a número de créditos colocados se logró el 88% para mujeres y el 12% para los hombres. Esto significa que se ha logrado otorgar mayor monto y número de créditos a mujeres.

Monto Colocado por Sexo Mes al Marzo 2019

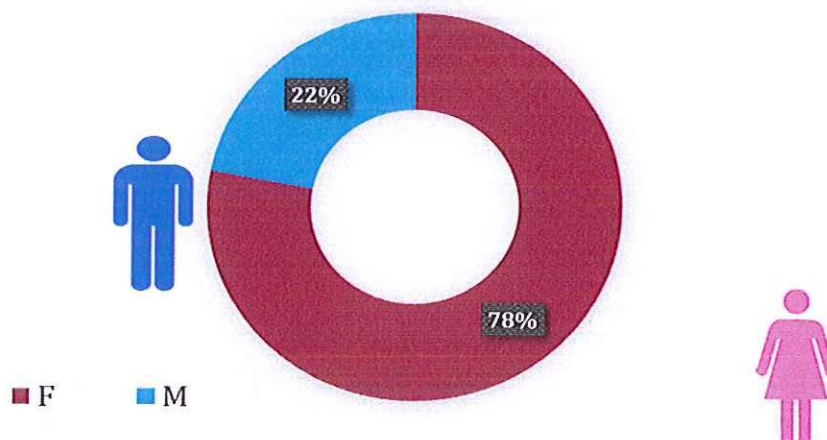

COLOCACION ACUMULADA POR RANGOS DE MONTOS A MARZO DE 2019.

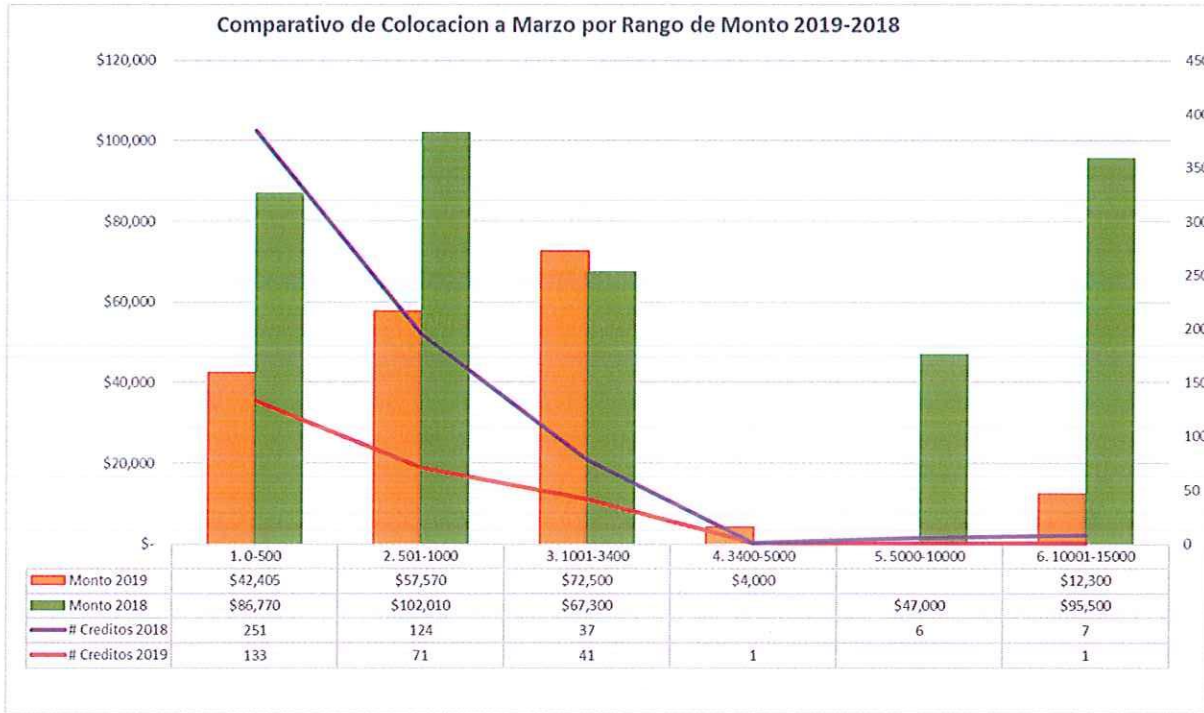

La colocacion al mes de marzo del presente año, se distribuyo por el rango de monto de la siguiente forma: 22.46% colocado en el rango de \$100.00 a \$ 500.00; 30.50% colocado en el rango de \$ 501.00 a \$ 1,000 y el 38.41% se coloco en el rango de \$ 1,001 a \$ 3,400.00; en resumen se coloco el 91.37% se coloco en montos de \$ 100 hasta \$ 3,400; el 8.63% se coloco en creditos microtop arriba de 3,400 hasta \$ 15,000. Se mejoro este factor con relacion al año anterior donde se coloco el 64% en el rango de \$ 100 a \$ 3,400.

[REDACTED]

[REDACTED]

COLOCACION POR PLAZO

Al mes de marzo del presente año el 61.84% de la colocación se realizó para el plazo máximo de 1 año y el 29.85% se realizó para un plazo de hasta 2 años, solo un 8.31%, se colocó a un plazo mayor a los 2 años.

[REDACTED]

Colocacion al Mes Marzo 2019- 2018 Por Plazo

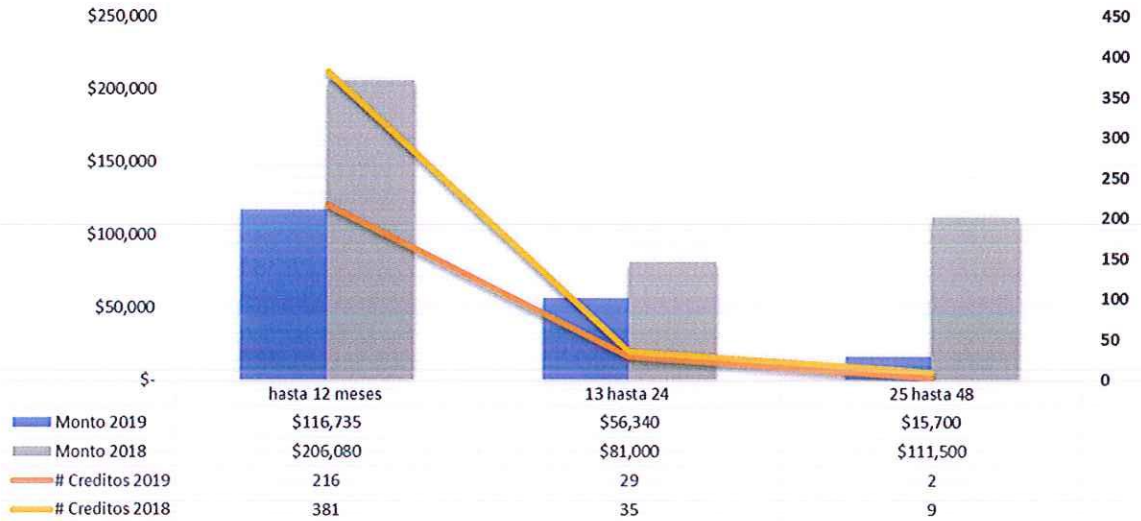

COLOCACION POR TASA NOMINAL

Colocacion Acumulada a Marzo 2019-2018 por Tasa Nominal

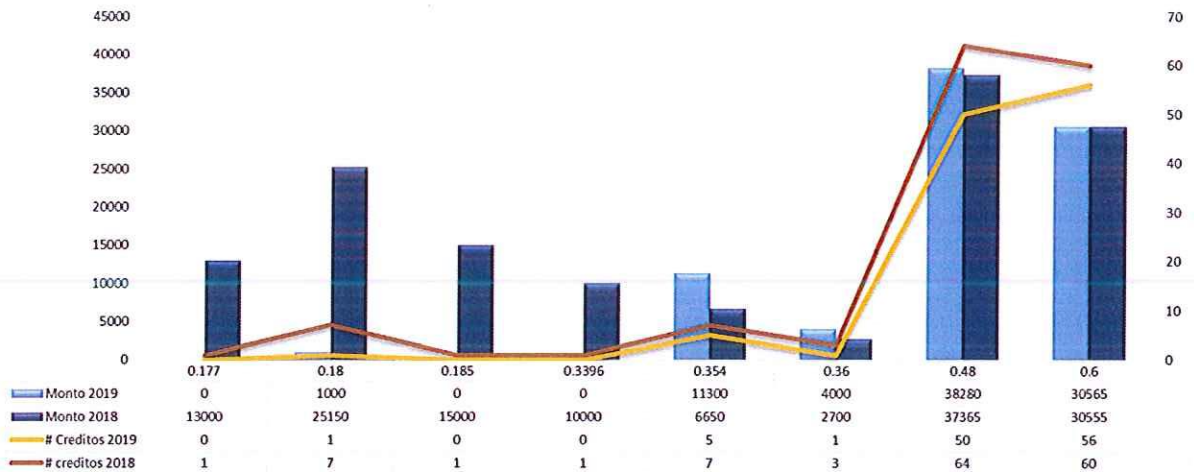

El 76.88% de la colocación del periodo se concentró en las tasas que generan más rentabilidad, estas son las tasas del 48% donde se colocó un 37.62% y en la tasa del 60%; se logró colocar un 39.26%; en el rango de tasa del 35 al 36 se colocó el 14.35%, entre el 24 y 18% se colocó un 8.77%. Lo anterior refleja el arduo trabajo que se está realizando en conjunto con los analistas de créditos para mejorar la tasa de rentabilidad de institución.

RECUPERACION DE CARTERA

De enero a marzo del presente año, del 100% del capital recuperado se colocó un 54.77% en créditos nuevos y recurrentes, [REDACTED]

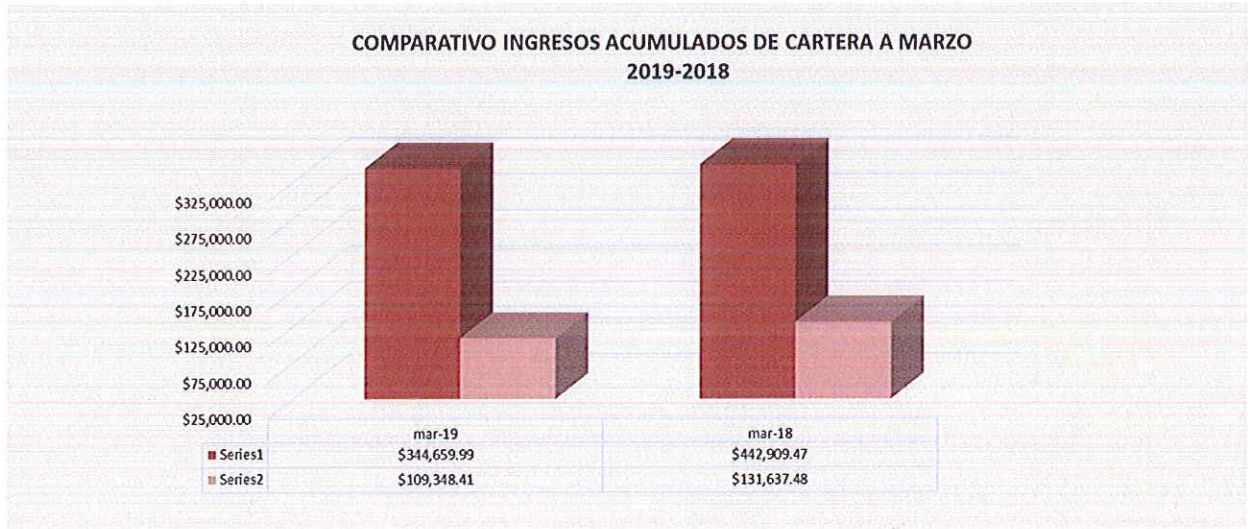

Situación de Morosidad

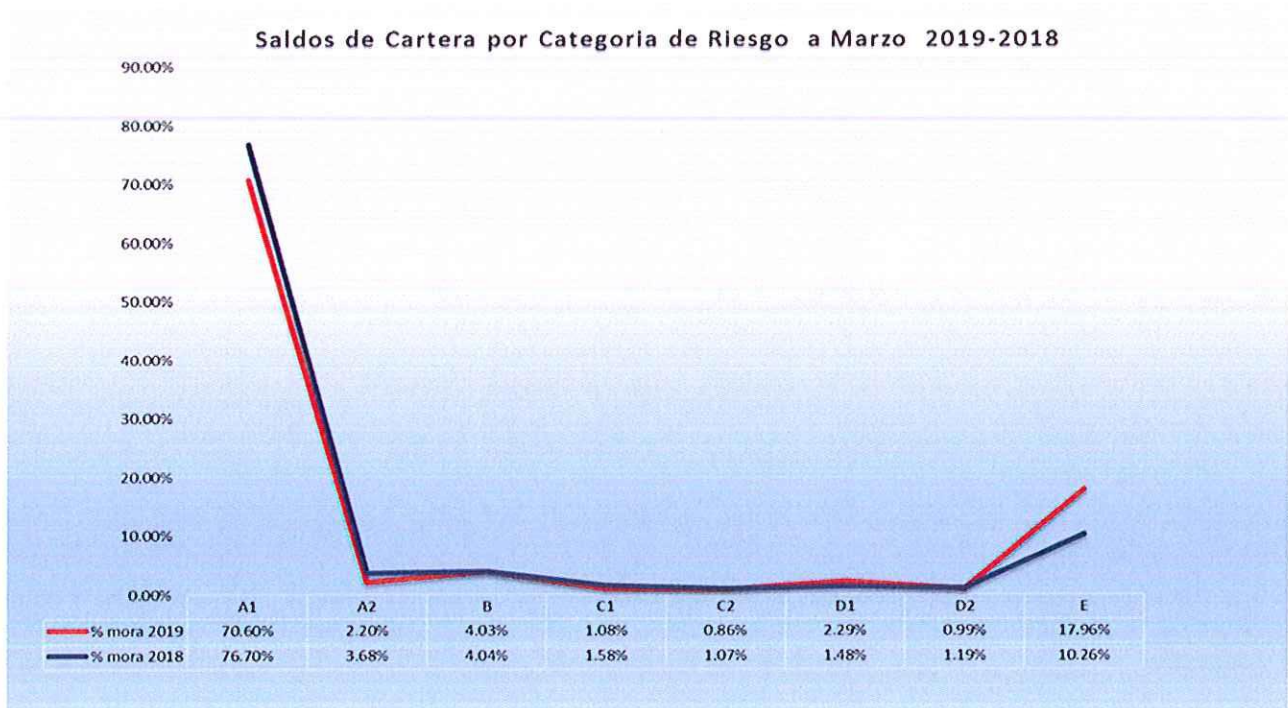

AFECTACION DE CARTERA

MARZO	2019			2018				
TIPO DE CARTERA	SALDO CAPITAL	Mora >30 días	%	SALDO CAPITAL	Mora >30 días	%	DIFERENCIA	%
ANALISTAS	\$ 961,554.32	\$ 117,342.21	9.97%	\$ 1,610,959.13	\$ 210,623.46	12.05%	-\$ 649,404.81	-40.31%
RECUPERACION ADMINISTRATIVA	\$ 215,946.51	\$ 202,966.50	17.24%	\$ 136,770.53	\$ 132,250.91	7.57%	\$ 79,175.98	57.89%
TOTAL	\$ 1,177,500.83	\$ 320,308.71	27.20%	\$ 1,747,729.66	\$ 342,874.37	19.62%	-\$ 570,228.83	-32.63%

SALDOS DE CARTERA

CARTERA VIGENTE

