



FONDO
SOLIDARIO
PARA LA FAMILIA
MICROEMPRESARIA



GESTION CREDITICIA A
DICIEMBRE 2019



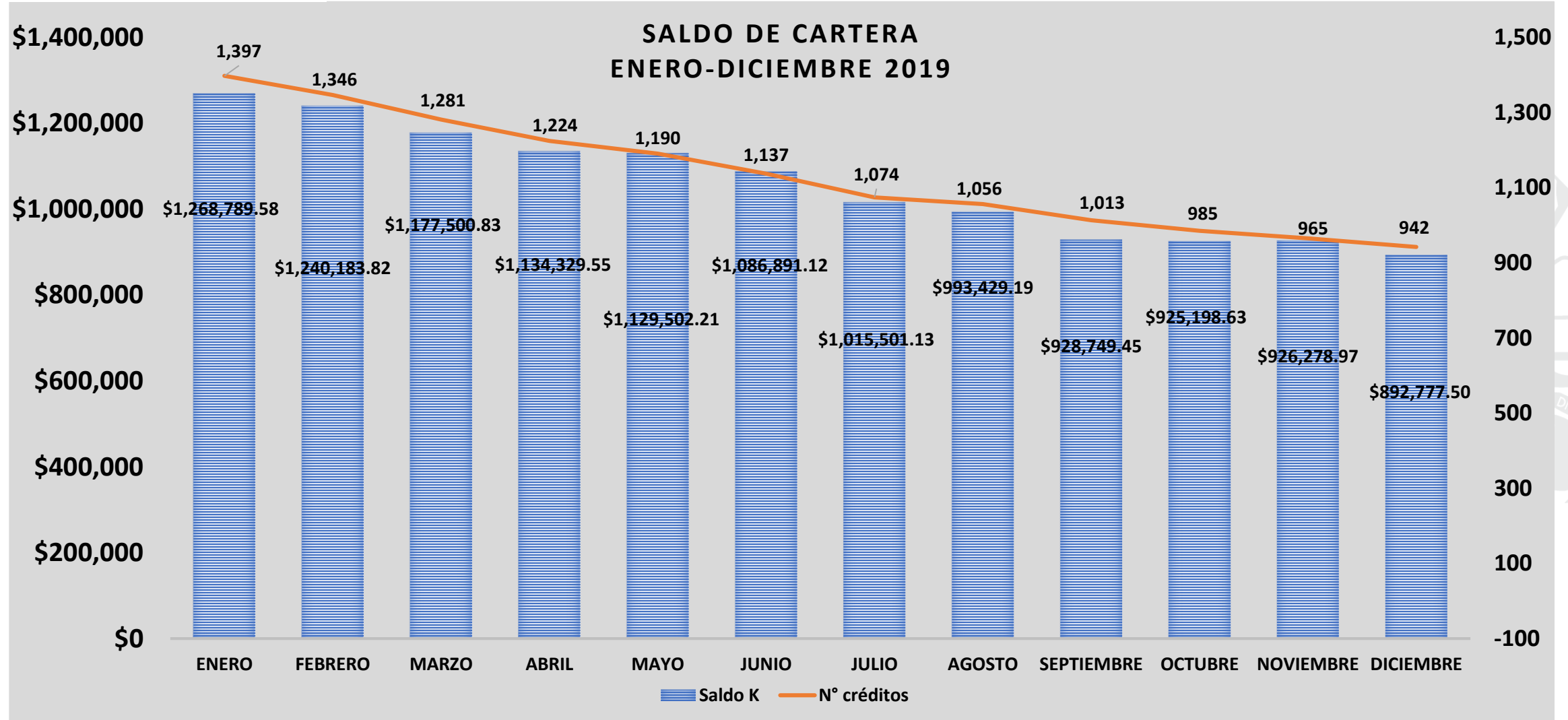

COLOCACION ENERO - DICIEMBRE 2019

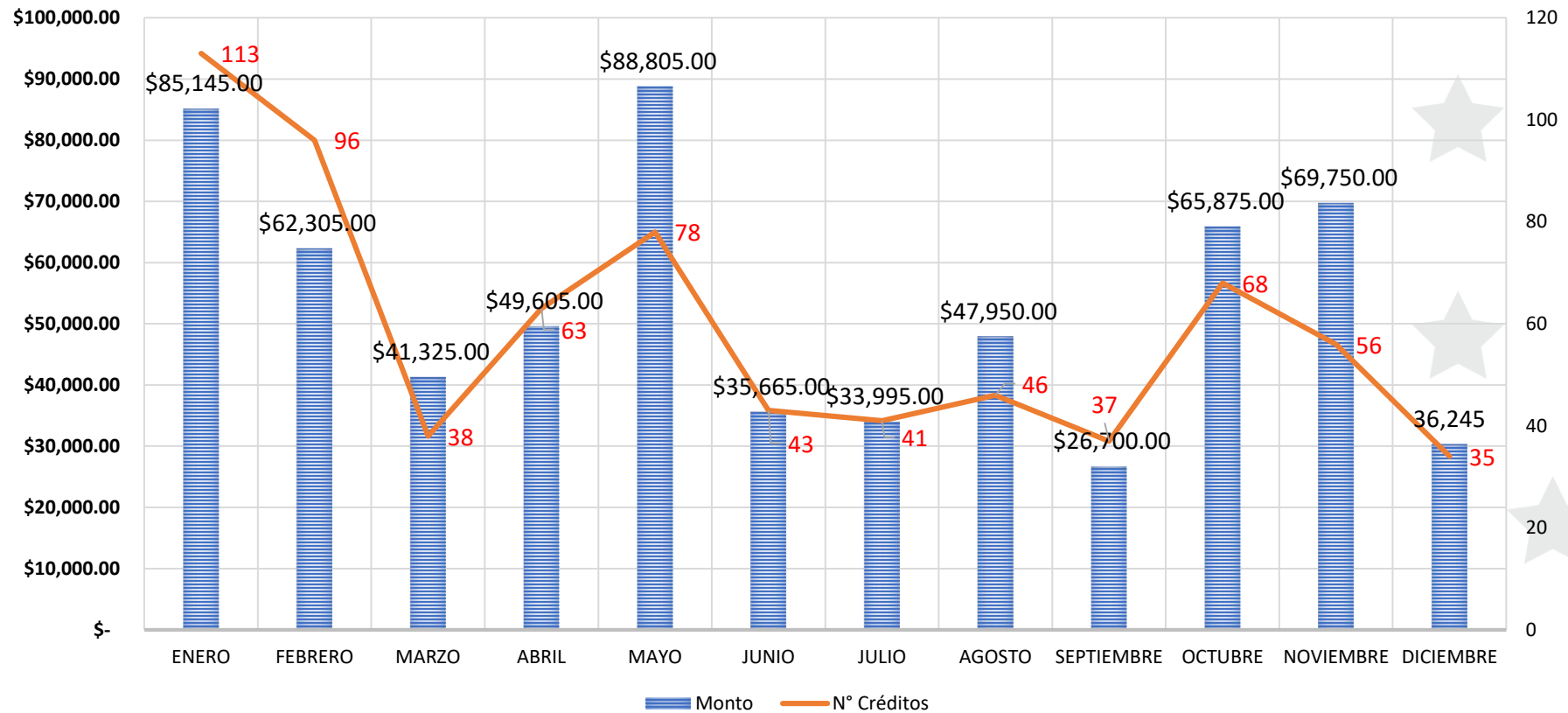

Colocación Mensual por Sedes Diciembre

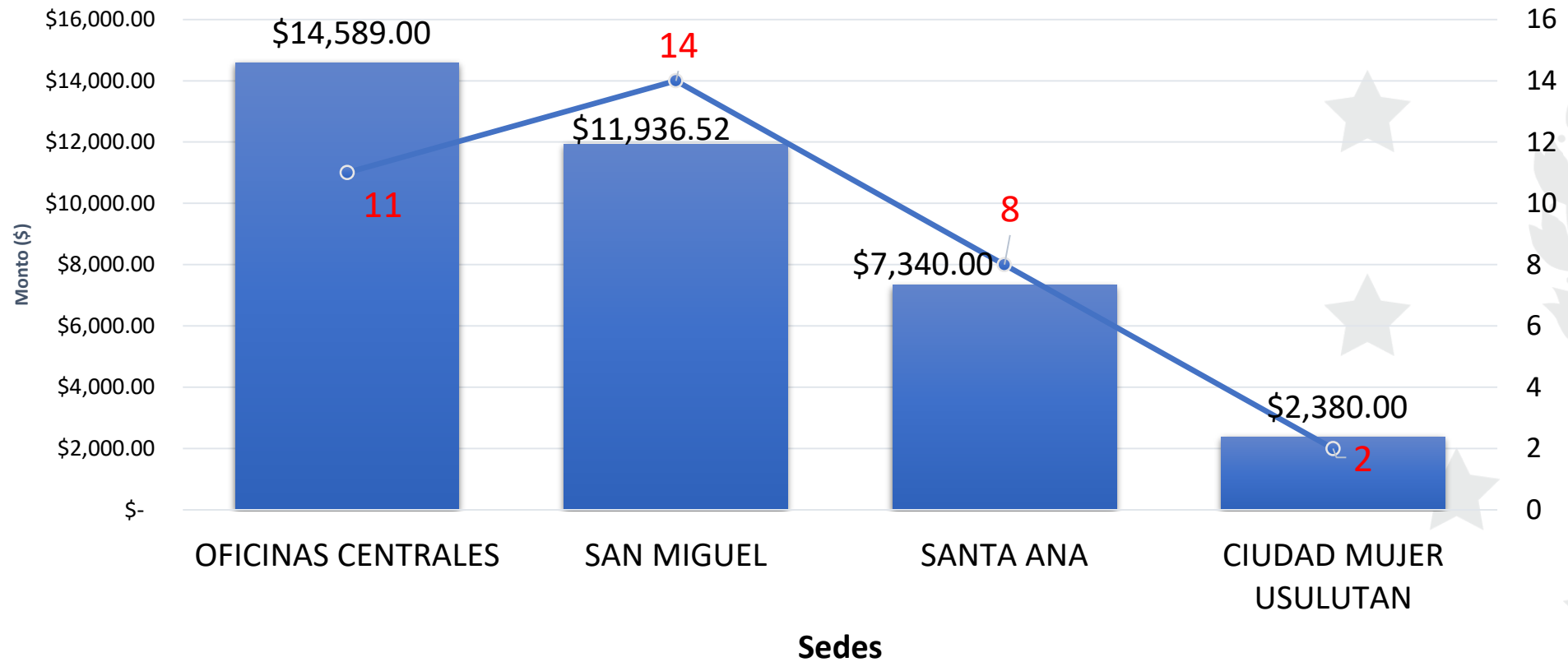

% de Mora por Sedes

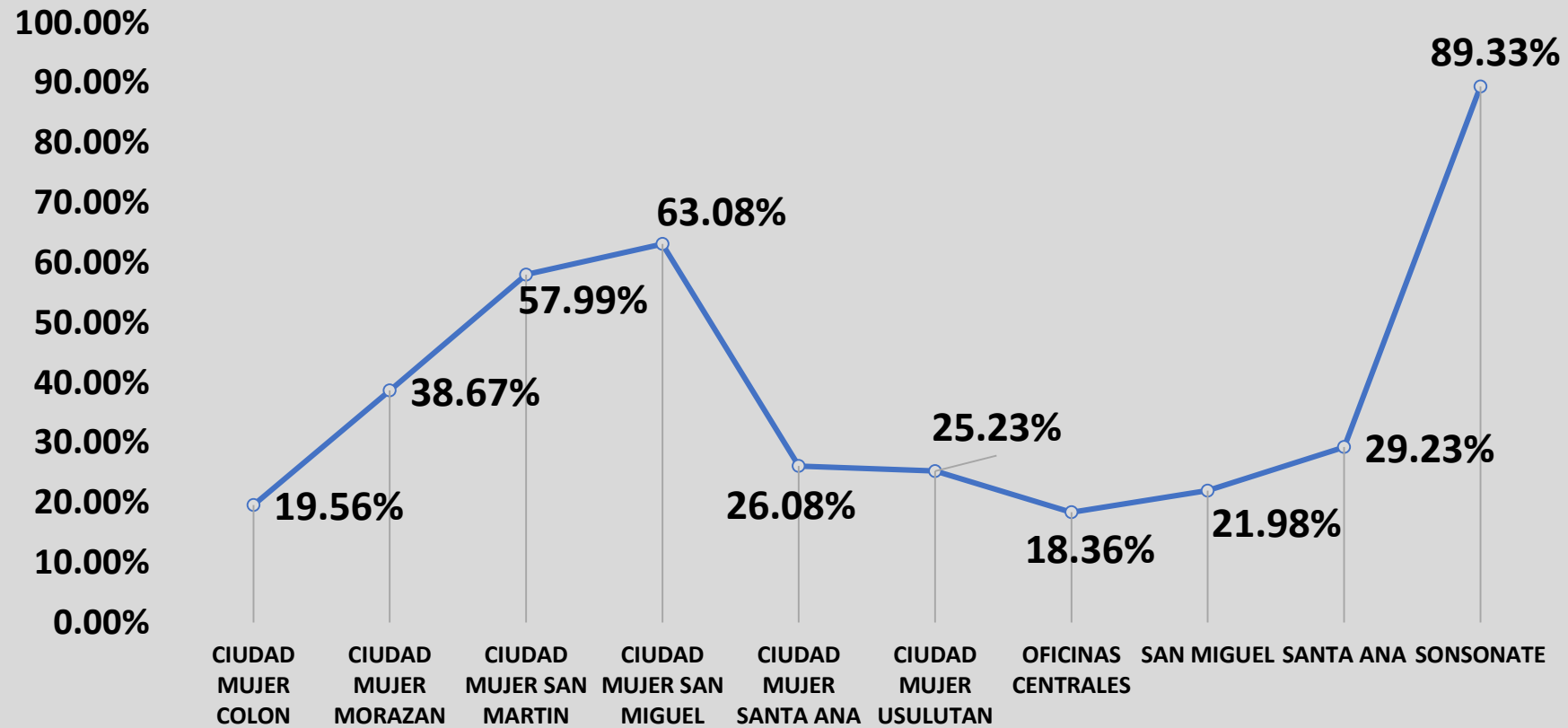



GOBIERNO DE
EL SALVADOR

FONDO
SOLIDARIO
PARA LA FAMILIA
MICROEMPRESARIA

CALIFICACION DE RIESGOS

Permite ver la cantidad de
créditos por calificación
junto a su saldos

A1 (1 - 14 días)

A2 (15-30 días)

B (31-60 días)

C1 (61-90 días)

C2 (91-120 días)

D1 (121-150 días)

D2 (151-180 días)

E (>181 días)

Calificación de Riesgo 2019

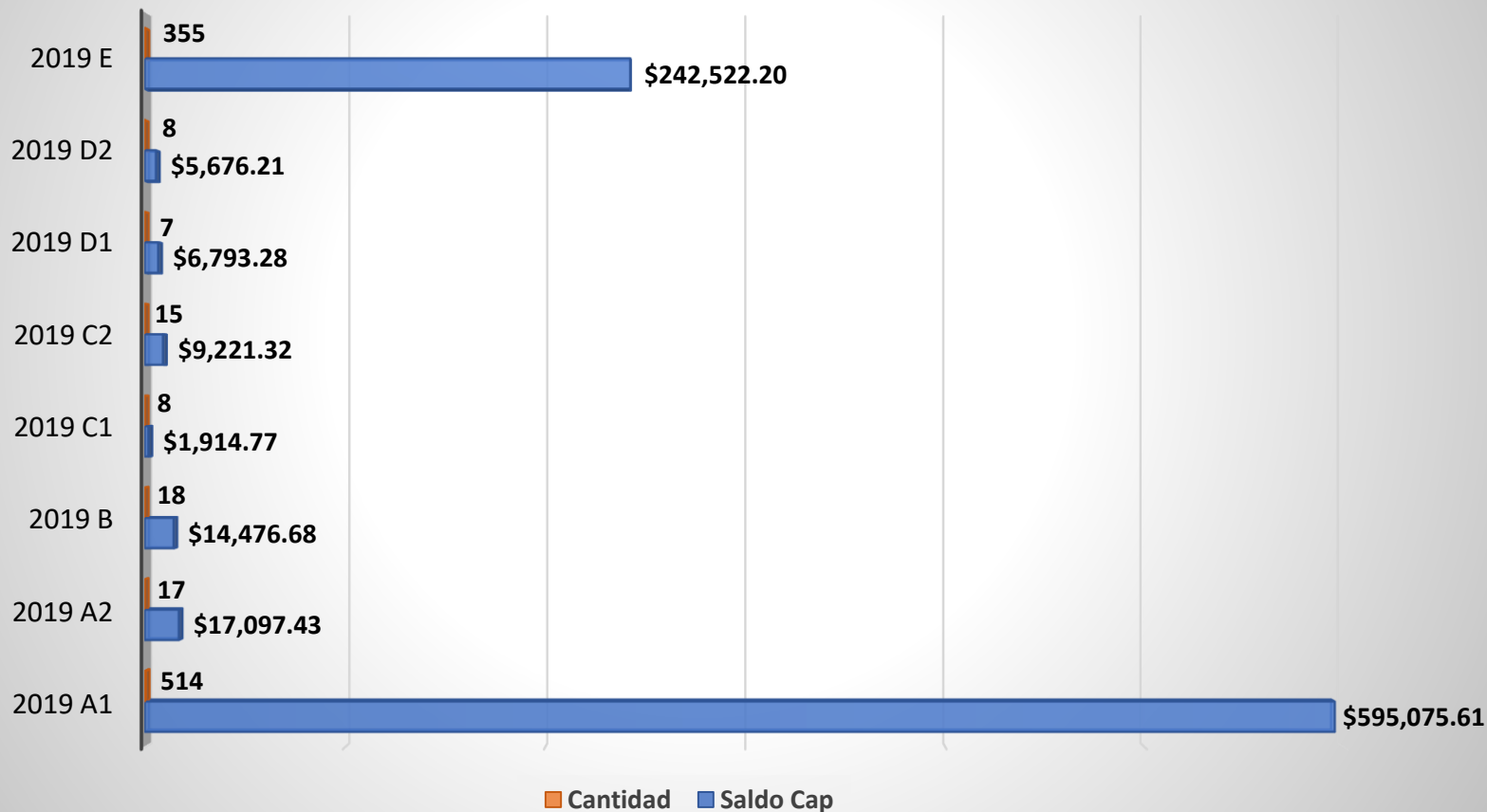



GOBIERNO DE
EL SALVADOR