

ESTADÍSTICAS CARTERA DE CRÉDITOS

DIC/2014-MARZO/2015



CARTERA VIGENTE POR AREA DE GESTIÓN

MARZO 2015

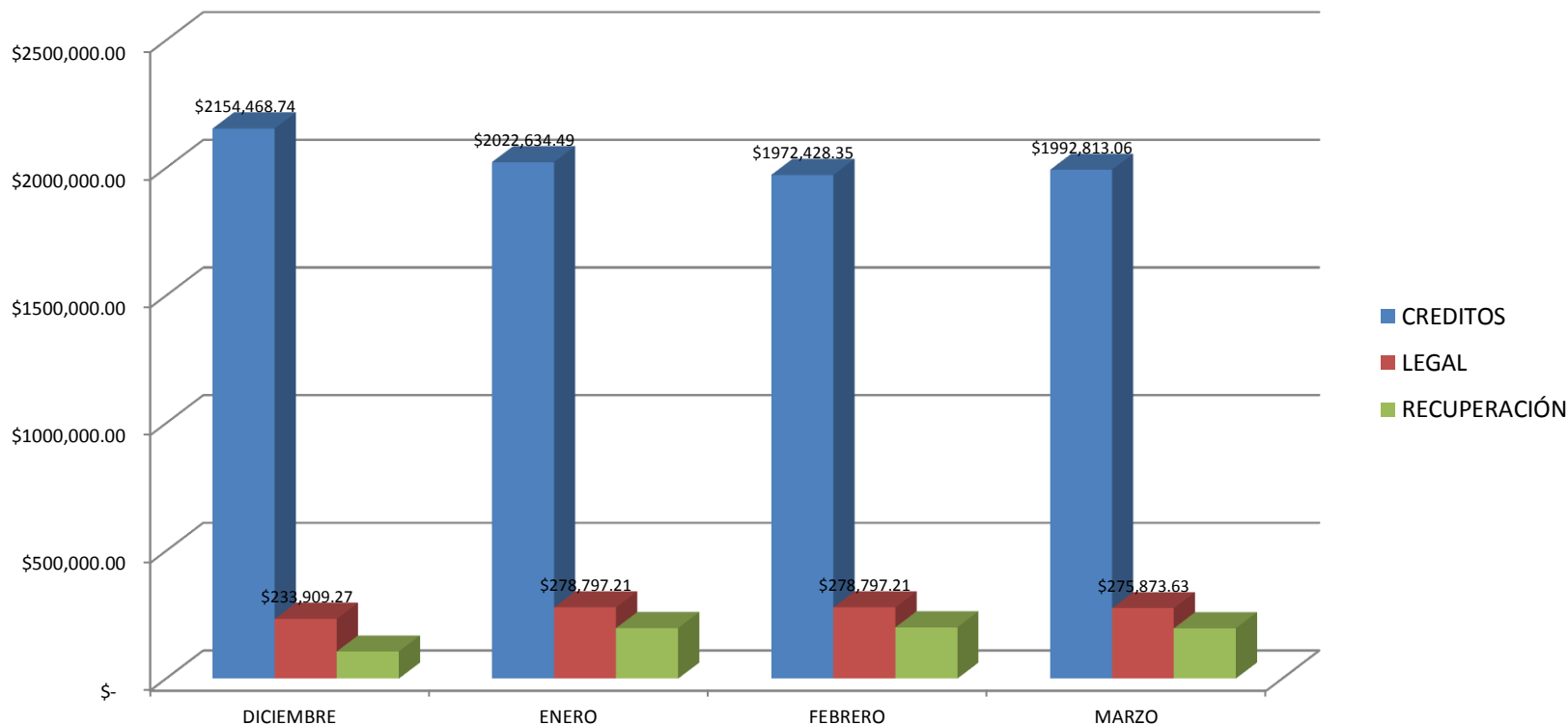

CARTERA DE CRÉDITOS POR ÁREA DE GESTIÓN - COMPARATIVA

	DICIEMBRE	ENERO	FEBRERO	MARZO
CREDITOS	\$ 2,154,468.74	\$ 2,022,634.49	\$ 1,972,428.35	\$ 1,992,813.06
LEGAL	\$ 233,909.27	\$ 254,121.67	\$ 278,797.21	\$ 275,873.63
RECUPERACIÓN	\$ 106,164.72	\$ 197,755.26	\$ 200,763.62	\$ 197,001.28
TOTALES	\$ 2,494,542.73	\$ 2,474,511.42	\$ 2,451,989.18	\$ 2,465,687.97

CREDITOS COLOCADOS

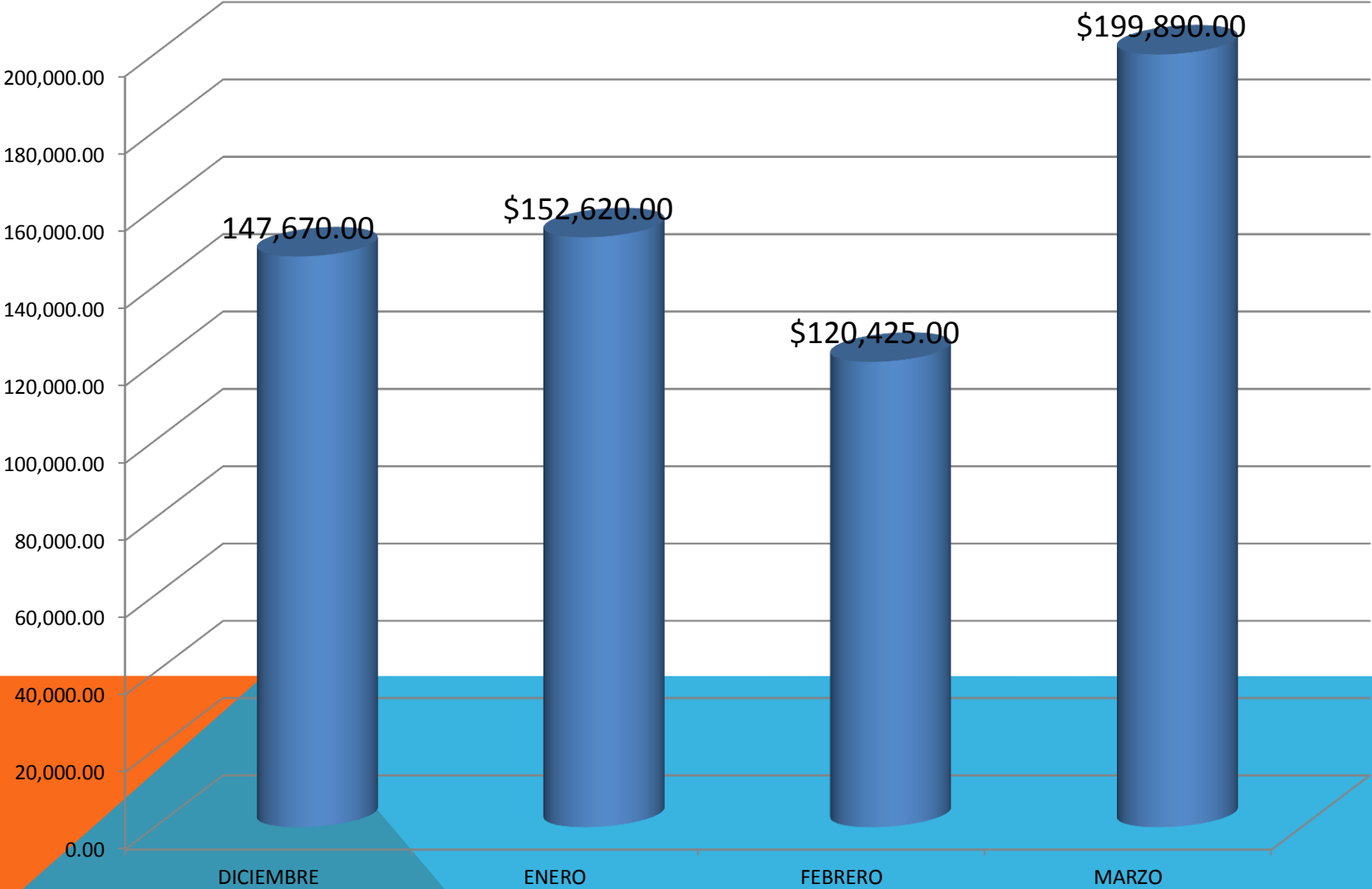

CREDITOS COLOCADOS

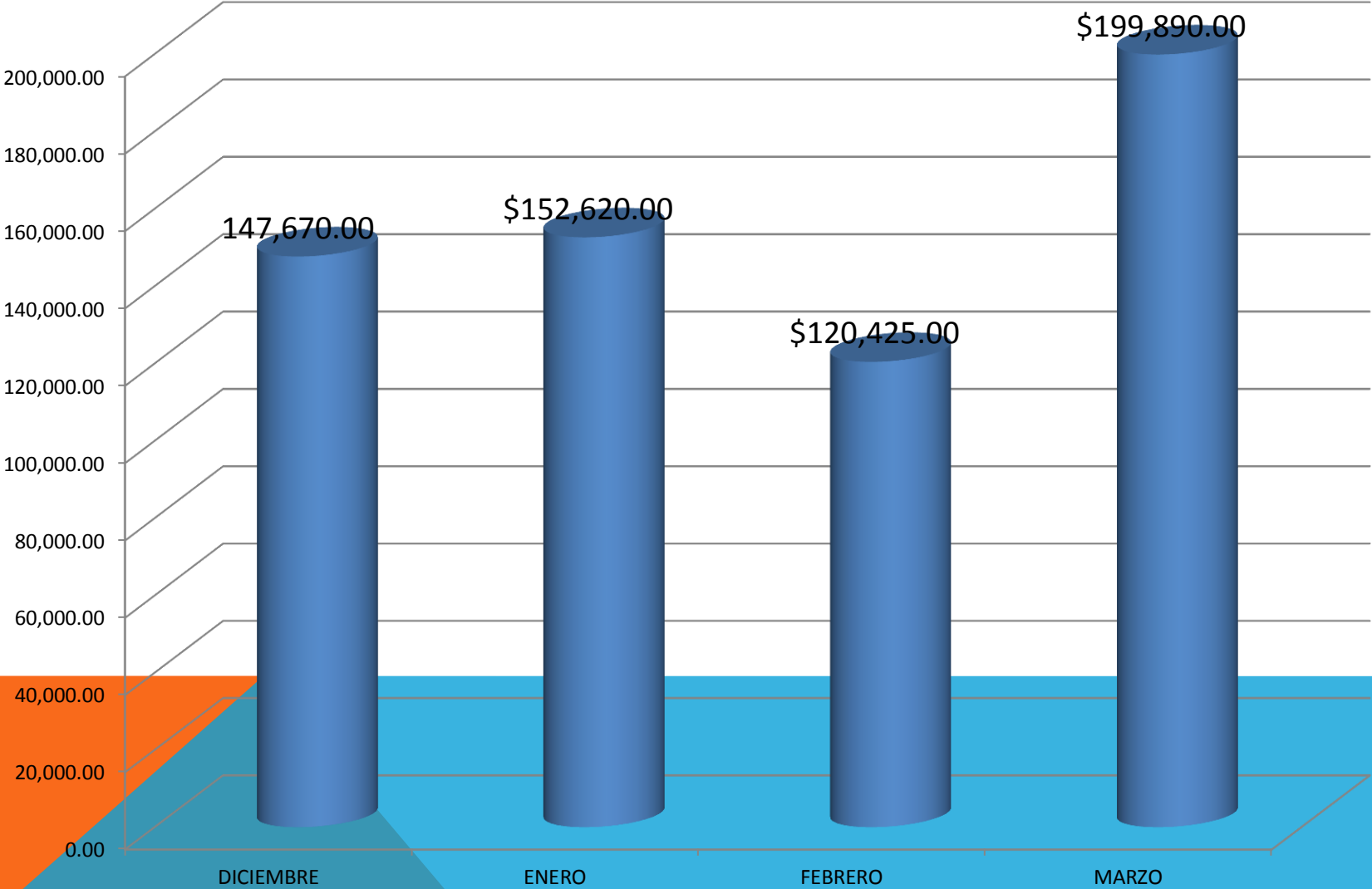

INDICE DE MORA POR ZONA ENERO – MARZO 2015



GRAFICO DE RESERVAS POR ÁREA DE GESTIÓN

DIC/14-MAR/15

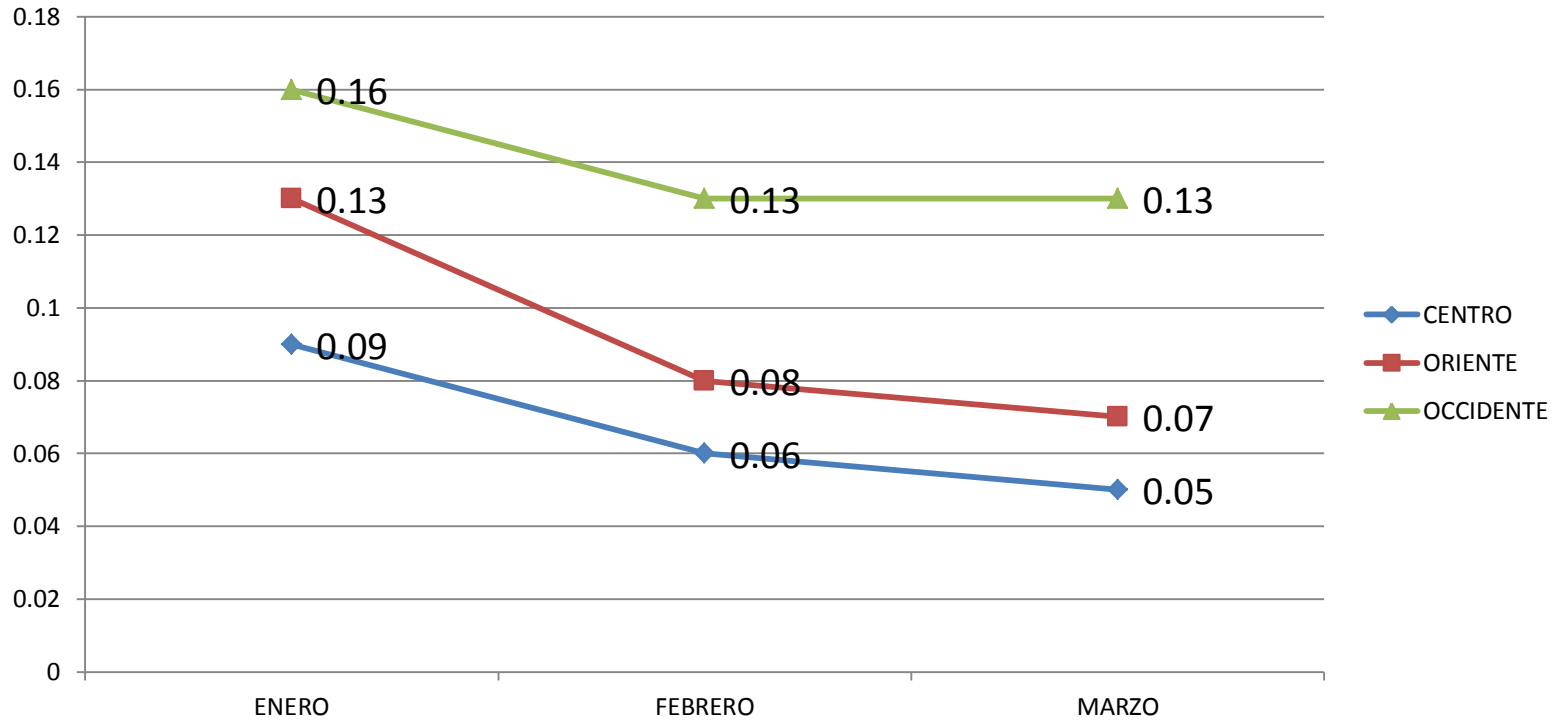
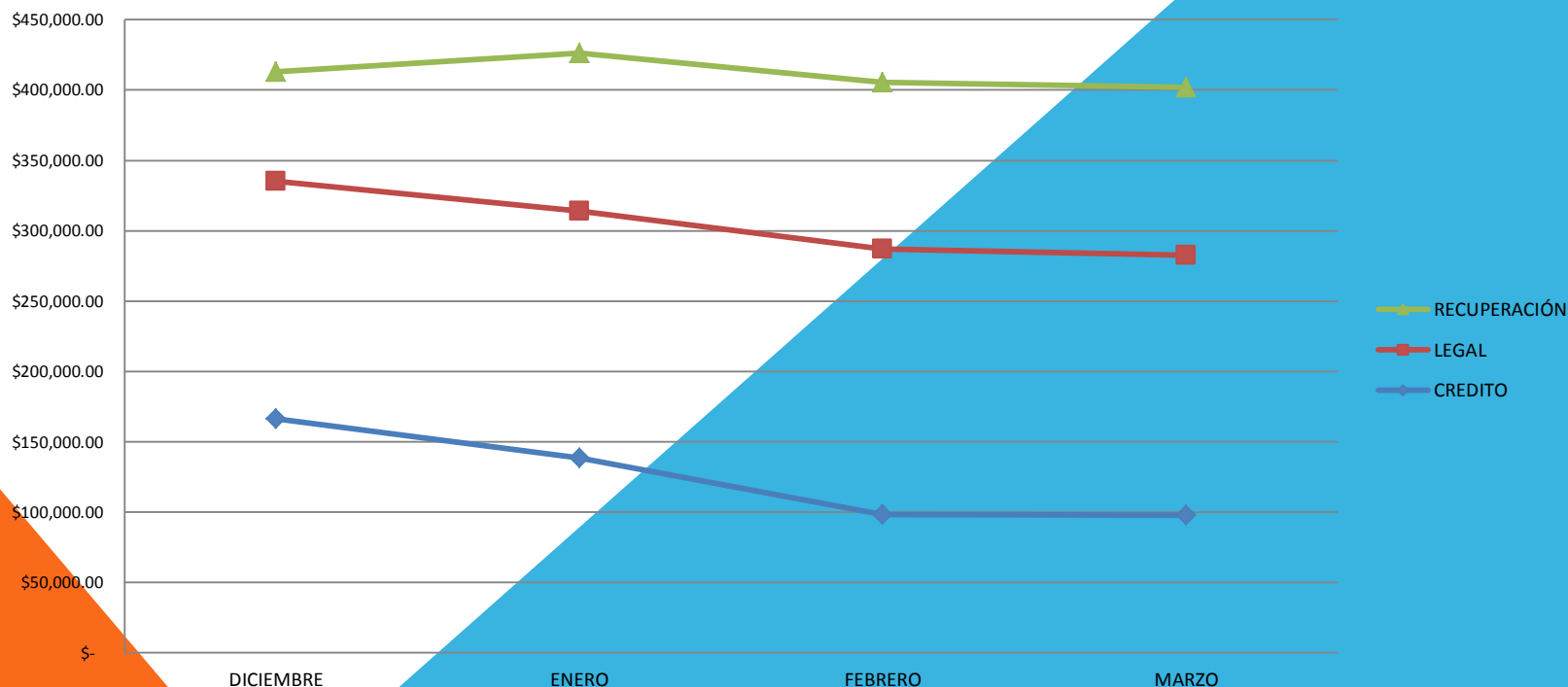

CUADRO DE RESERVAS POR ÁREA DE GESTIÓN				
	dic-14	ene-15	feb-15	mar-15
CREDITO	\$ 166,308.82	\$ 138,553.62	\$ 98,253.56	\$ 97,748.50
LEGAL	\$ 168,726.37	\$ 175,586.46	\$ 188,933.25	\$ 184,730.52
RECUPERACIÓN	\$ 77,890.62	\$ 112,330.63	\$ 118,423.20	\$ 119,403.60
TOTALES	\$ 412,925.81	\$ 426,470.71	\$ 405,610.01	\$ 401,882.62
VARIACIONES		\$ 13,544.90	\$ (7,315.80)	\$ (11,043.19)

CARTERA DE CRÉDITOS POR ZONA

ENERO-MARZO 2015

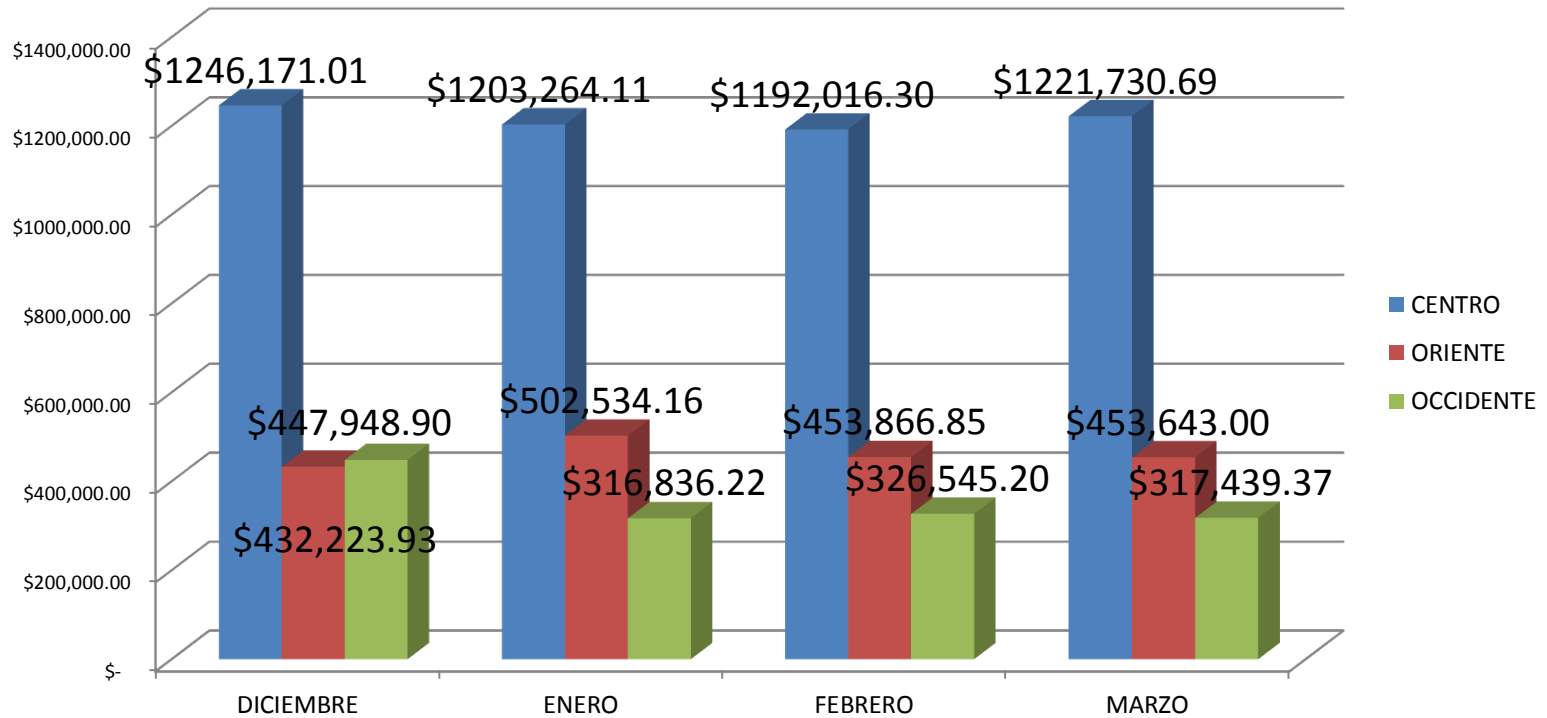

CARTERA DE PRESTAMOS POR SEXO

MARZO 2015

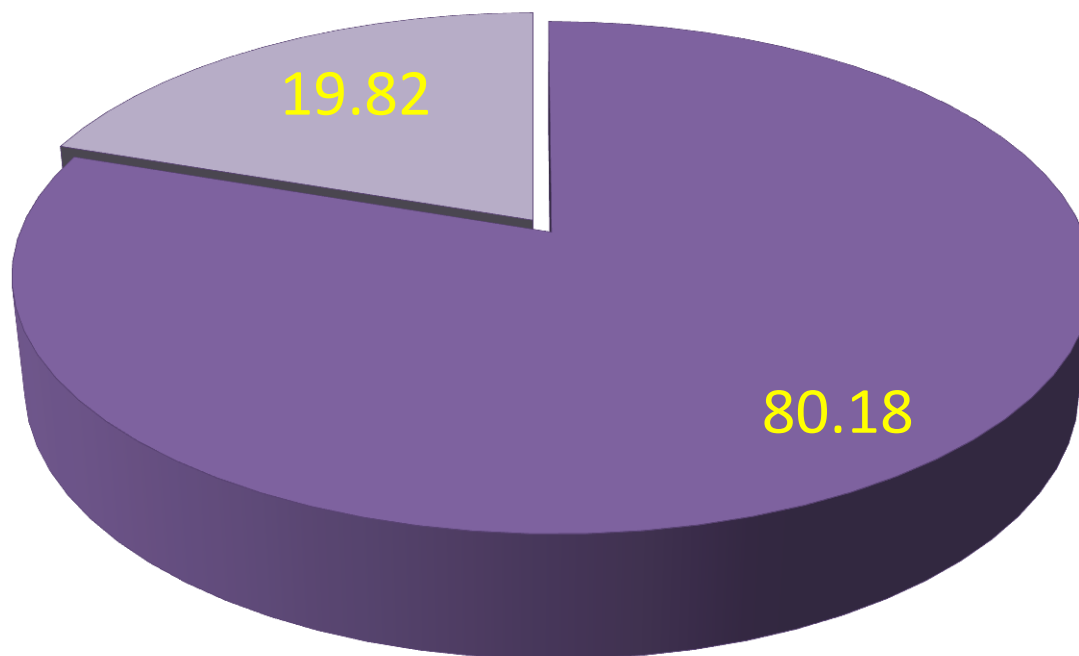

■ MUJERES ■ HOMBRES