

# 2015

## Hospital Nacional “Francisco Menéndez”, Ahuachapán Memoria de Labores

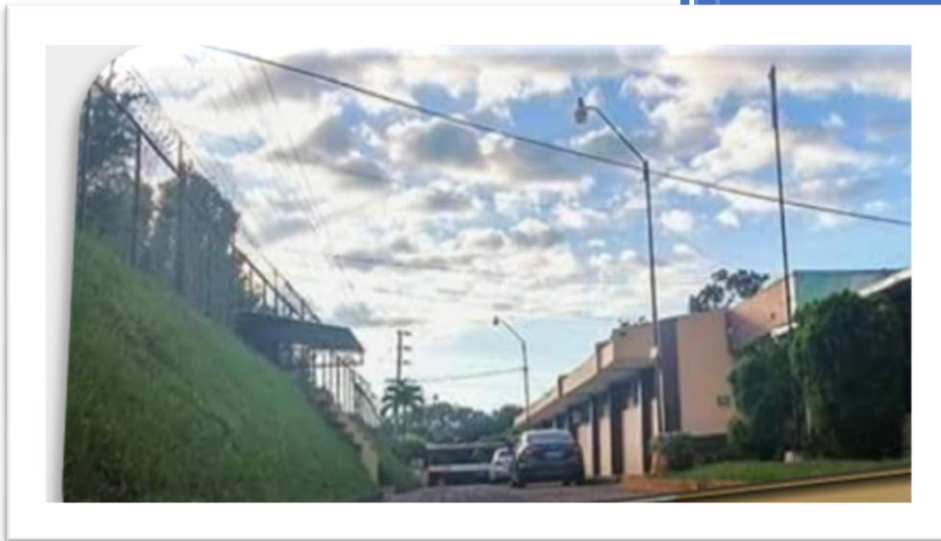

Memoria de Labores

Del 01 de enero al 31 de diciembre

1/1/2015

## 1. INDICE

<b>CONTENIDO</b>	<b>PAG.</b>
INDICE	2
PRESENTACIÓN	3
INFORMACION GENERAL	4
ESTRUCTURA FUNCIONAL	5
CAPACIDAD INSTALADA	6
CONSULTAS BRINDADAS	6
SERVICIOS DIAGNÓSTICOS Y DE APOYO	7
SERVICIOS COMPLEMENTARIOS	9
SALA DE OPERACIONES	9
RECURSOS FINANCIEROS	9
LOGROS	10-14

## **2. PRESENTACIÓN**

Como parte de la Cartera de Estado del Ministerio de Salud y de manera congruente con las políticas y metas trazadas para el presente quinquenio, el Hospital Nacional “Francisco Menéndez”, Ahuachapán presenta la Memoria de Labores 2015, la cual es una breve reseña del esfuerzo de todo el personal dentro que labora en las diferentes áreas que lo conforman.

En el presente documento se encuentran plasmados la estructura funcional, las atenciones realizadas, los recursos financieros que fueron necesarios para dar cumplimiento a la demanda y las gestiones realizadas para la obtención de Logros Institucionales; los cuales llevan a tener una visión más amplia y a priorizar según necesidades de nuestros usuarios.

Aunado a lo antes mencionado y con el compromiso continuar avanzando, para dar cumplimiento a lo establecido en la Política Nacional de Salud, se presentan los avances que como Institución de Salud se han obtenido durante el año 2015.

### 3. INFORMACIÓN GENERAL

Nombre de la Institución:	Hospital Nacional “Francisco Menéndez”, Ahuachapán
Nombre del Director:	Dr. Walter Ernesto Flores Alemán
Dirección:	4° Av. Norte y 16 C. Pte., lugar Suncuán, Ahuachapán.
Teléfono conmutador:	(503)2445-6800
Nivel de complejidad:	Hospital de segundo nivel de atención
Capacidad Instalada (camas hospitalarias):	182 (158 censables y 24 no censables)
Población estimada:	315,236 habitantes
Transferencias de pacientes:	874
Admisiones de pacientes:	1,714
Total de egresos	19,814

#### 4. ESTRUCTURA FUNCIONAL

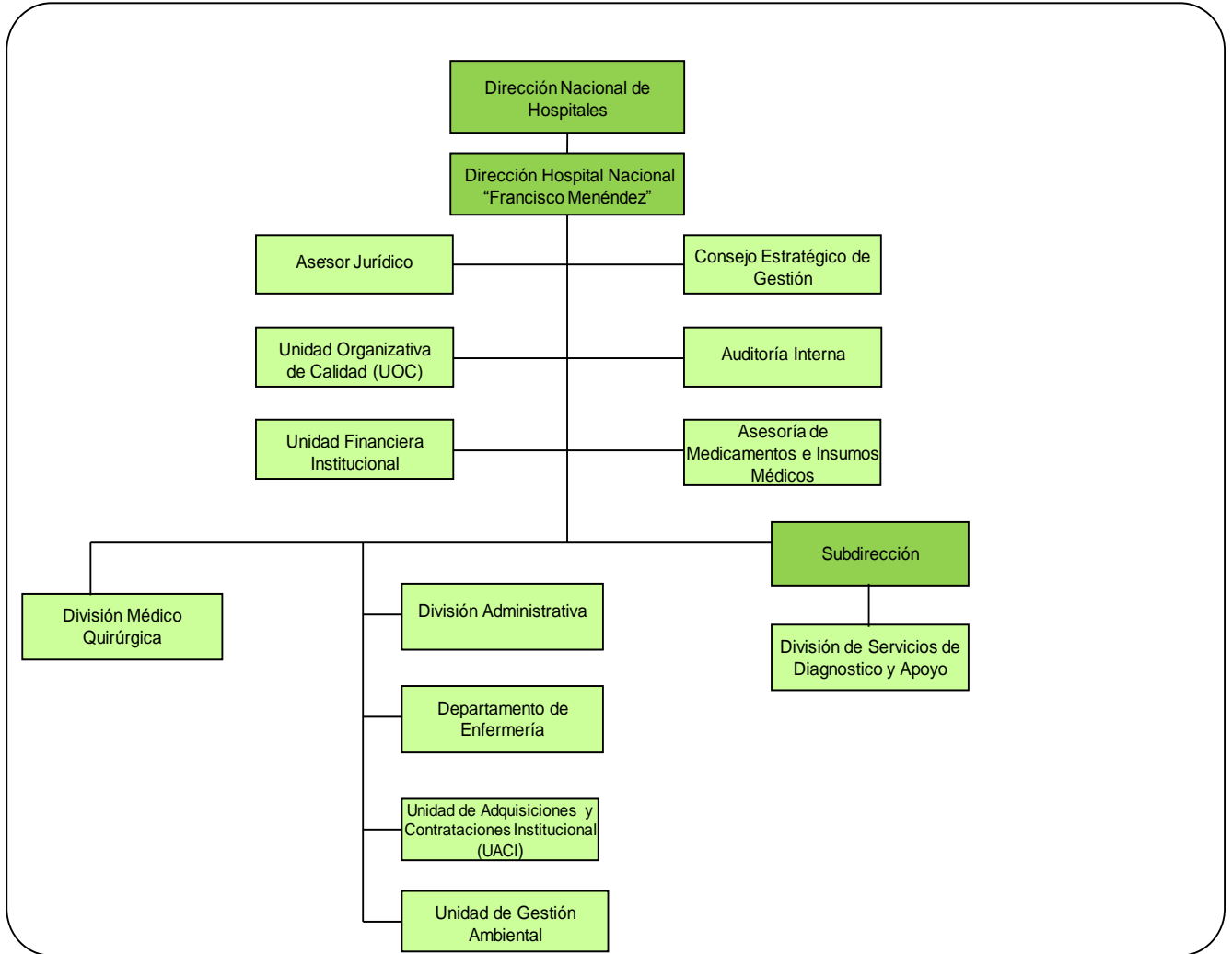

## 5. CAPACIDAD INSTALADA

La capacidad instalada con la que se trabajó en el año 2015, está basada en el análisis de la situación actual y la visión de mejora de acuerdo a 4 grandes factores: Infraestructura, Recurso humano, Recursos financieros y físicos.

### Dotación de Camas por Servicio

Servicios Hospitalarios	Numero de Camas	Egresos 2015
Cirugía	31	2,298
Ginecología	5	442
Medicina Interna	31	3,399
Obstetricia	40	7,300
Pediatría	27	4,501
Neonatología	18	1479
Bienestar Magisterial	6	395
Camas no censables	24	
<b>Total</b>	<b>182</b>	<b>19,814</b>

## 6. CONSULTAS BRINDADAS

Para dar respuesta a la atención de consultas médicas tanto generales como de especialidad, se tuvo a disposición de la población la presente cantidad de consultorios, los cuales fueron necesarios para dar respuesta a las atenciones que se detallan a continuación:

### Consultas brindadas en 2015

Concepto	Existentes	Funcionado	Utilización real de consultorios (horas)	Consultas brindadas en 2015
Medicina General	5	5	29	36,541
Especialidades Medicina	2	2	12	9,437

Especialidades Cirugía	1	1	10	7,085
Especialidades de Pediatría	1	1	12	4,152
Especialidades Gineco Obstetricia	1	1	10	6,101
Especialidad de Psicología.	1	1	6	3,090
Odontología	1	1	4	2,305
<b>Numero de consultorios de Emergencia</b>				
Medicina General Medicina Interna, Obstetricia, Cirugía y Ginecología)	4	4	24	26,430
Especialidad de Pediatría	1	1	6	1,397

\*Datos hasta noviembre 2015

<b>Otras Atenciones Consulta Externa Médica</b>	
Clínica de Ulceras	1,570
Nutrición	1,510
Planificación Familiar	2,202

\*Datos hasta noviembre 2015

## **7. SERVICIOS DIAGNÓSTICOS Y DE APOYO**

Para el año 2015 se realizaron las siguientes atenciones de Servicios de Diagnóstico y Apoyo a la atención directa de nuestros pacientes, para brindar un mejor servicio a la población:

Servicios Intermedios	Atenciones
<b>Imagenología</b>	
Radiografías	19,379
Ultrasonografías	3,548
<b>Otros Procedimientos Diagnósticos</b>	
Colposcopias	259
Electrocardiogramas	4,303
<b>Tratamiento y Rehabilitación</b>	
Cirugía Menor	3,042
Conos Loop	76
Crioterapias	51
Fisioterapia (Total de sesiones brindadas)	7,752
Inhaloterapias	55,287
Receta Dispensada de Consulta Ambulatoria	155,579
Recetas Dispensadas de Hospitalización	133,770
Terapias Respiratorias	12,647
<b>Trabajo Social</b>	
Casos Atendidos	13,550
<b>Laboratorio Clínico y Banco de Sangre</b>	
Hematología	55,440
Inmunología	12,852
Bacteriología	24,148
Parasitología	10,459
Bioquímica	114,014
Banco de Sangre	26,501
Urianálisis	28,397

\*Datos hasta noviembre 2015



## 8. SERVICIOS COMPLEMENTARIOS

Además, se brindaron otro tipo de servicios complementarios que hicieron posible la atención directa de nuestros pacientes y el buen funcionamiento de la Institución:

Servicios Complementarios	Producción
Alimentación y Dietas	59,464
Lavandería	270,805
Mantenimiento preventivo	2,805
Transporte	156,509

\*Datos hasta noviembre 2015

## 9. SALA DE OPERACIONES

### Cirugías Realizadas

Concepto	Funcionario	No de horas diarias programadas para CX Electivas	No de horas diarias programadas para CX de Emergencia	Número de cirugías realizadas para el 2015
Quirófano General	2	16	0	1,982
Quirófano Emergencia	1	0	24	1,964

## 10. RECURSOS FINANCIEROS

Fuente de financiamiento: 1 Fondo General					
Rubro	Concepto	Presupuesto Votado	Modific. Presupuest.	Presupuesto Modificado	Devengado
51	Remuneraciones	\$ 5,527,090.00	(\$ 84,698.00)	\$ 5,442,392.00	\$ 5,435,627.21
54	Adquisiciones de Bienes y Servicios	\$ 1,510,965.00	\$36,454.48	\$1,547,419.48	\$1,547,418.86

61	Inversiones en Activos Fijos	\$ 0.00	\$ 67,668.52	\$ 67,668.52	\$ 67,667.72
<b>Total por fondo general</b>		<b>\$ 7,038,055.00</b>	<b>\$ 19,425.00</b>	<b>\$ 7,057,480.00</b>	<b>\$ 7,050,713.79</b>
<b>Fuente de financiamiento: 2 Recursos Propios</b>					
Rubro	Concepto	Presupuesto Votado	Modific. Presupuest.	Presupuesto Modificado	Devengado
54	Adquisición de Bienes y Servicios	\$ 476,600.00	(\$ 35,746.68)	\$ 440,853.32	\$ 396,647.29
55	Gastos Financieros y Otros	\$ 13,400.00	\$ 0.00	\$ 13,400.00	\$ 12,422.90
61	Inversiones en Activo Fijo	\$ 60,000.00	\$ 35,746.68	\$ 95,746,.68	\$ 95,680.22
<b>Total por Recursos Propios</b>		<b>\$ 550,000.00</b>	<b>\$ 0.00</b>	<b>\$ 550,000.00</b>	<b>\$ 504,750.41</b>
<b>Total Institucional</b>		<b>\$ 7,588.055.00</b>	<b>\$ 19,425.00</b>	<b>\$ 7,607,480.00</b>	<b>\$ 7,555,464.20</b>

## 11. LOGROS

- ✓ Cobertura de Gineco-Obstetras las 24 horas, los 365 días del año para disminuir el riesgo de morbi mortalidad materna y mejorar la atención.
- ✓ Dotación de tela para uniformes de todo el personal administrativo, mantenimiento, ESDOMED y de enfermería de la institución.
- ✓ Disminución de los tiempos de espera para la realización de Cirugías Electivas.



- ✓ Se concluyó con los Compromisos de adecuación ambiental, para la obtención del Permiso Ambiental Definitivo que otorga el Ministerio de Medio Ambiente.



- ✓ Apertura del área de Contra-entrega de ropa hospitalaria para los Servicios de: Sala de Operaciones, Neonatos, Ginecología y Obstetricia.



- ✓ Se gestionó el traslado de una Ambulancia en buen estado del Hospital Psiquiátrico, la cual servirá para brindar un mejor servicio a nuestros usuarios.



- ✓ Adquisición de un microbús tipo Panel Ambulancia, para el traslado de nuestros pacientes a sus interconsultas y/o referencias.



- ✓ El Hospital fue galardonado por el Consejo Nacional de Energía (CNE), con el Premio Nacional a la Eficiencia Energética como mejor Comité de Eficiencia Energética en todo el Ministerio de Salud.



- ✓ Implementación del Archivo único, donde se atenderán por ventanilla a pacientes de Emergencia, Consulta Externa General, Consulta Externa de Especialidad, Hospitalización, Empleados y se apertura una ventanilla para atención exclusiva de adulto mayor, embarazadas o lactantes, personas en sillas de rueda o muletas y no videntes.





✓ Pintura y colocación de cortinas antibacteriales en el Área de Partos.



Antes



Después