

INFORME DE LABORES 2017
HOSPITAL NACIONAL FRANCISCO MENENDEZ AHUACHAPAN

MEMORIA DE LABORES 2017

DR. RICARDO AUGUSTO GOCHEZ BARRAZA
DIRECTOR HOSPITALARIO

ENERO 2018

INTRODUCCION

El 2017 fue un año lleno de satisfacción para el Hospital Nacional Francisco Menéndez de Ahuachapán, se logró concretizar objetivos encaminados a consolidar un servicio de salud con calidad. El personal ve la salud como un Derecho Humano Fundamental, lo cual permite que los pacientes busquen el Hospital confiados en que recibirán atención especializada, integral, gratuita, solidaria y sin discriminación de ningún tipo. Dentro de los logros obtenidos durante el año 2017 podemos mencionar Remodelación de la infraestructura específicamente en el área de la emergencia, equipamientos de las diferentes áreas tanto administrativas como operativas (atención directa de pacientes), fortalecimiento de las capacidades del personal multidisciplinario a través de talleres y jornadas científicas y educativas, todo esto con el único propósito de trabajar en la Mejora Continua de la Calidad en la atención de los pacientes.

SALUD A LA NIÑEZ

Dándole continuidad a los objetivos del milenio y tomando en cuenta la población infantil el hospital realizo diferentes estrategias de trabajo entre las cuales tenemos: - Salud Sexual y Reproductiva al personal de enfermería del primer y segundo nivel con componente de FUDEN - Se dio el seguimiento de la mejora continua de la calidad en el área de Ginecoobstetricia dando seguimiento a la auditoria de las muertes materna. - A nivel educacional se continua dando la certificación en ESTABLE y el Curso Reanimación Neonatal a nivel regional - Se han fortalecido en estructura el Albergue Materno construyéndole una pila, lavamanos y mejorando el piso, fortalecer el acercamiento materno durante la estancia hospitalaria del Neonato, y la promoción y ejecución del PARTO HUMANIZADO. - Se ha adquirido equipo médico para mejorar la atención del neonato y de la madre gestante - Se implementó la estrategia madre canguro - Se coordinó con donantes externos la ejecución del proyecto de atención neonatal.

MORIA DE LABORES DE ENFERMERIA

Entre las metas alcanzadas tenemos las siguientes:

1. Se capacito sobre cuidado humanizado y auto cuidado al personal de enfermería.



2. Se brinda apoyo espiritual en las diferentes áreas mediante la estrategia CARTAS PARA DIOS



3. Fortalecimiento de la aplicación de valores al personal por medio del perifoneo sobre el valor del mes

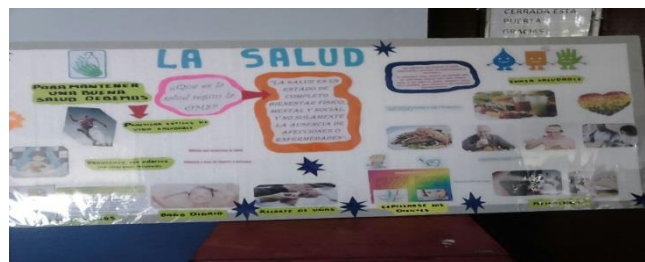

4. Monitoreo de la aplicación de valores en el accionar de enfermería Y Jornadas científicas con personal de enfermería.



5. Se desarrolla un programa de capacitación continua para el fortalecimiento de estudiantes en servicio social a través del comité de IDS



6. Participación de enfermeras jefes de unidad y supervisoras en validación de procedimientos, previamente actualizados por el comité local





7. Entrega del manual de procedimientos de enfermería actualizado a las enfermeras jefes de unidad.



8. Capacitación a personal multidisciplinario sobre prevención y control de infecciones asociadas a la atención sanitaria



9. Monitoreo a las áreas de partos y sala de operaciones

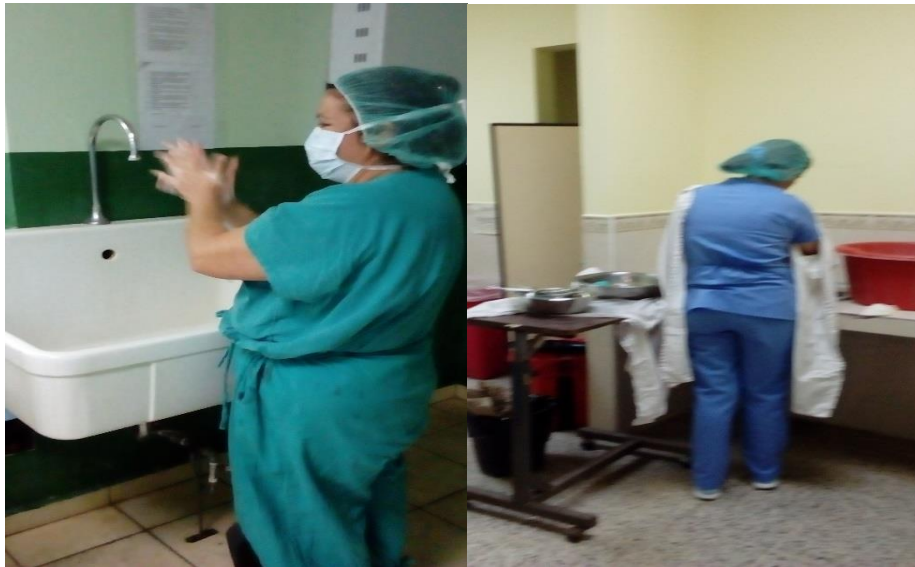

10. Celebración del día mundial de higiene de manos



11. Participación de la enfermera de infecciones en cursos de seguridad del paciente



12. Acreditación de enfermeras hospitalarias, jefes de unidad y supervisoras sobre curso de observadores y validadores de higiene de manos.





13. Realización de estudio de prevalencia puntual de IAAS



14. Capacitación a enfermeras jefes de unidad sobre nuevo manual de investigación del INS



15. Participación del comité local en capacitaciones impartidas por el nivel central

16. Elaboración y presentación de procesos de atención de enfermería



17. Capacitación de nuevos lineamientos de PAE a enfermeras jefes de unidad, supervisoras y enfermeras generales



18. Monitoreo sobre aplicación de protocolos de enfermería por las diferentes unidades



19. Realización de círculos de estudio en todas las unidades y respuesta a planes de mejora



20. Celebración de la semana de lactancia materna en la institución

21. Asesoría sobre lactancia materna a madres que presentan dificultad.

22. Aplicación del programa madre canguro

MEMORIA DE LABORES DE UNIDAD DE EPIDEMIOLOGIA



UNIDAD DE EPIDEMIOLOGIA Año 2017



CALENDARIO EPIDEMIOLOGICO

Enero							Febrero							Marzo									
Dom	L	M	M	J	V	S	Dom	L	M	M	J	V	S	Dom	L	M	M	J	V	S			
1	2	3	4	5	6	7	5	29	30	31	1	2	3	4	9	20	27	28	1	2	3	4	
2	8	9	10	11	12	13	14	6	5	6	7	8	9	10	11	10	5	6	7	8	9	10	11
3	15	16	17	18	19	20	21	7	12	13	14	15	16	17	18	11	12	13	14	15	16	17	18
4	22	23	24	25	26	27	28	8	19	20	21	22	23	24	25	12	19	20	21	22	23	24	25
																13	26	27	28	29	30	31	1

Abril							Mayo							Junio									
Dom	L	M	M	J	V	S	Dom	L	M	M	J	V	S	Dom	L	M	M	J	V	S			
14	2	3	4	5	6	7	8	18	23	1	2	3	4	5	6	23	4	5	6	7	8	9	10
15	9	10	11	12	13	14	15	19	7	8	9	10	11	12	13	24	11	12	13	14	15	16	17
16	16	17	18	19	20	21	22	20	14	15	16	17	18	19	20	25	18	19	20	21	22	23	24
17	23	24	25	26	27	28	29	21	21	22	23	24	25	26	27	26	25	26	27	28	29	30	1
								22	28	29	30	31	1	2	3								

Julio							Agosto							Septiembre									
Dom	L	M	M	J	V	S	Dom	L	M	M	J	V	S	Dom	L	M	M	J	V	S			
27	2	3	4	5	6	7	8	31	30	31	1	2	3	4	5	36	3	4	5	6	7	8	9
28	9	10	11	12	13	14	15	32	6	7	8	9	10	11	12	37	10	11	12	13	14	15	16
29	16	17	18	19	20	21	22	33	13	14	15	16	17	18	19	38	17	18	19	20	21	22	23
30	23	24	25	26	27	28	29	34	20	21	22	23	24	25	26	39	24	25	26	27	28	29	30
								35	27	28	29	30	31	1	2								

Octubre							Noviembre							Diciembre									
Dom	L	M	M	J	V	S	Dom	L	M	M	J	V	S	Dom	L	M	M	J	V	S			
40	1	2	3	4	5	6	7	44	29	30	31	1	2	3	4	49	3	4	5	6	7	8	9
41	8	9	10	11	12	13	14	45	5	6	7	8	9	10	11	50	10	11	12	13	14	15	16
42	15	16	17	18	19	20	21	46	12	13	14	15	16	17	18	51	17	18	19	20	21	22	23
43	22	23	24	25	26	27	28	47	19	20	21	22	23	24	25	52	24	25	26	27	28	29	30
								48	26	27	28	29	30	1	2								

ACUMULADO 2017

2017

DX	2016	2017	DIF	%	DX	Semana 51	Semana 52	DIF	%	
1 IRAS	4584	4134		-10%	1 IRAS	27	12		-56%	
2 NEUMONIAS	1356	1315		-3%	2 DIARREA	3	6		100%	
3 DIARREAS	1382	1046		-24%	3 HERIDO X AF	1	4		300%	
4 PARASITISMO	1008	582		-42%	4 HERIDO X AB	0	4		-----	
5 ANSIEDAD	375	156		-58%	5 INTOXICACION	1	3		200%	
6 CONJUNTIVITIS BACTERIANA	66	113		71%	6 NEUMONIAS	10	2		-80%	
7 LESION X VEHICULO	51	99		94%	7 MORDIDO X ATR	1	2		100%	
8 HTA	51	86		69%	8 INTENTO SUICIDIO	1	1		0%	
9 INTOXICACION	52	79		52%	9 QUEMADO X POLVORA	0	1		-----	
10 INTENTO SUICIDIO	45	55		22%	10 CHIK-V	1	0		-----	
						DENGUE	0	0		-----

- En cuanto a las 10 primeras causas del perfil epidemiológico en el acumulado a la semana 52 tenemos a las IRAS siempre en el primer lugar pero este año han experimentado una disminución del 10%, en relación al 2016, las EDAS han disminuido un 24% y las Neumonías disminuyeron en un 3%, para este año.
- Ya durante la última semana (semana 52) las IRAS disminuyeron en un 56% en relación a la semana 51 las Neumonías en un 80% y las EDAS aumentaron en un 100% en relación a la semana anterior.

IRAS / AÑOS 2015-2016-2017

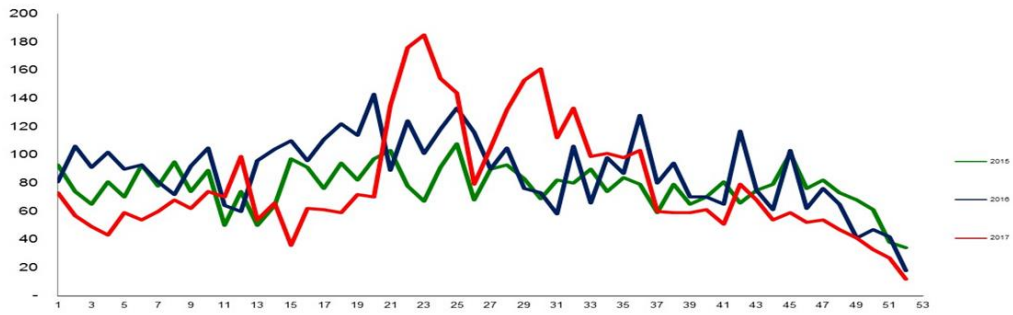

CORREDOR ENDEMICO IRAS AHUACHAPÁN 2014-2017

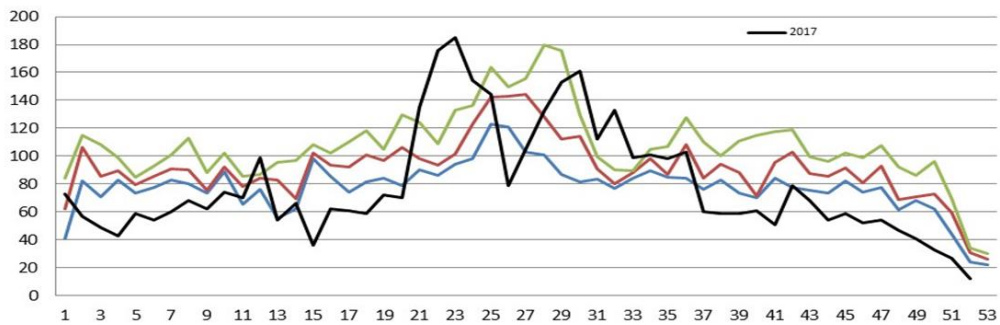

Actualmente en el área de ÉXITO, y desde hace varias semanas se ha ubicado en el mismo lugar.

HASTA SEMANA 52

DIARREAS / AÑOS 2015-2016-2017

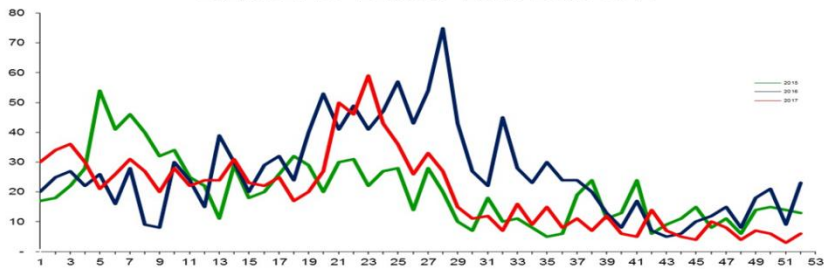

CORREDOR ENDEMICO DIARREAS AHUACHAPÁN 2014-2017

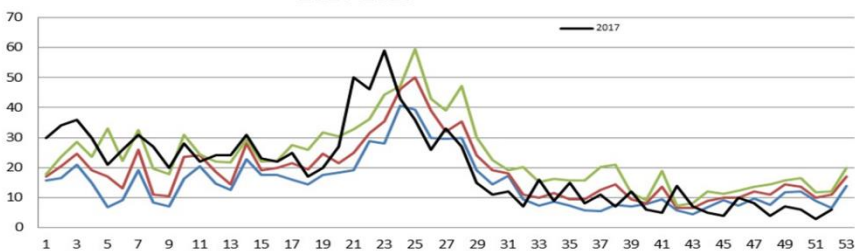

HASTA SEMANA 52

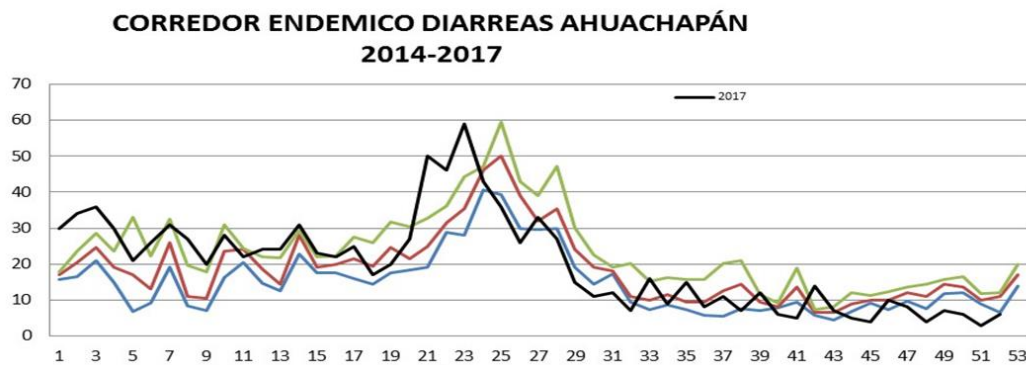
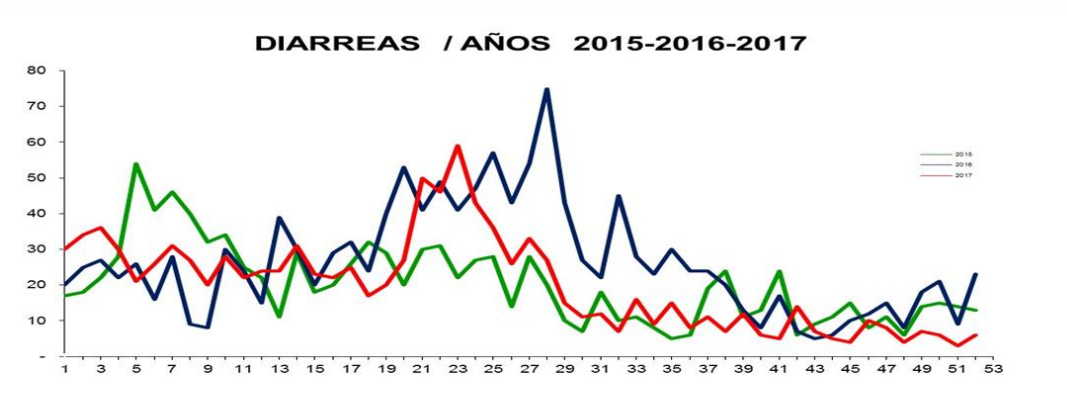

Con la disminución de casos en las últimas semanas, la curva se encuentra en el área de ÉXITO igual que la anterior, aunque probablemente tengamos incremento en las primeras semanas del siguiente año, recordemos que ya es época para el incremento de ROTAVIRUS, y la tendencia es al alza de los casos.

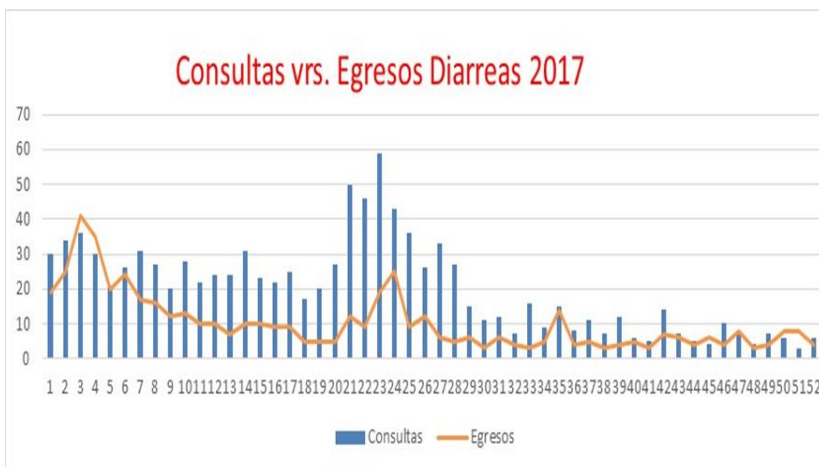

Lugar	Esta Semana EDAS	Acumulado EDAS
Ahuachapán	1	298
Tacuba	1	73
<u>Apaneca</u>	0	15
Ataco	0	10
<u>Atiquizaya</u>	0	34
<u>Guaymango</u>	0	32
<u>Juiutla</u>	1	26
San Lorenzo	0	11
Guatemala	0	21
Turín	0	13
<u>Juayua</u>	0	5
Nicaragua	0	1
San Pedro		
<u>Puxtla</u>	0	0
El Refugio	0	0
Santa Ana	1	5
Sonsonate	0	4
El Rosario	0	1
San Francisco		
<u>Menendez</u>	0	1
<u>La Libertal</u> (Zaragoza)	0	2
San Salvador (Mejicanos)	0	1
Total	4	553

A la fecha tenemos un total de 553 egresos de los cuales 4 fueron en esta última semana, 4 menos que en la semana previa. En el acumulado los municipios con la mayor cantidad de egresos son Ahuachapán en el primer lugar con un 54% del total, Tacuba en el 2° con un 13% y Guaymango y Atiquizaya en 3° con un 6% del total.

HASTA SEMANA 52

NEUMONIAS / AÑOS 2015-2016-2017

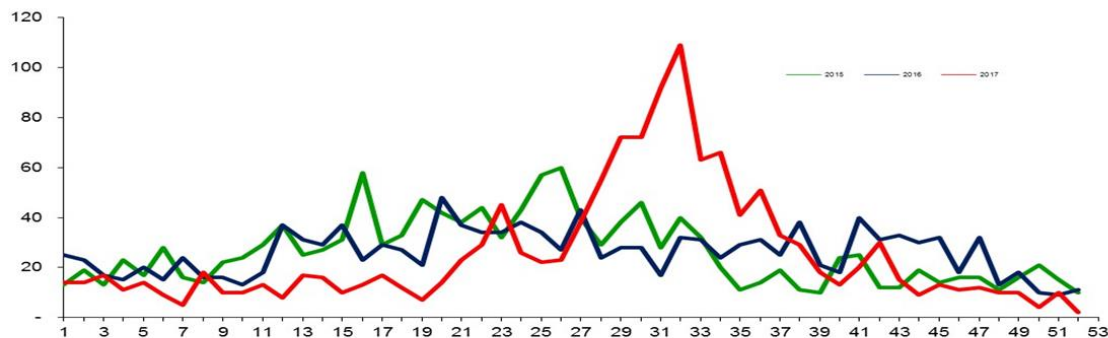

**CORREDOR ENDEMICO NEUMONÍAS AHUACHAPÁN
2014-2017**

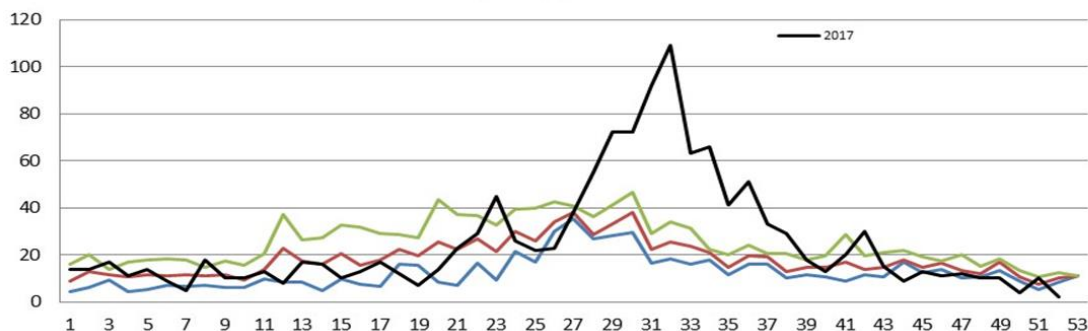

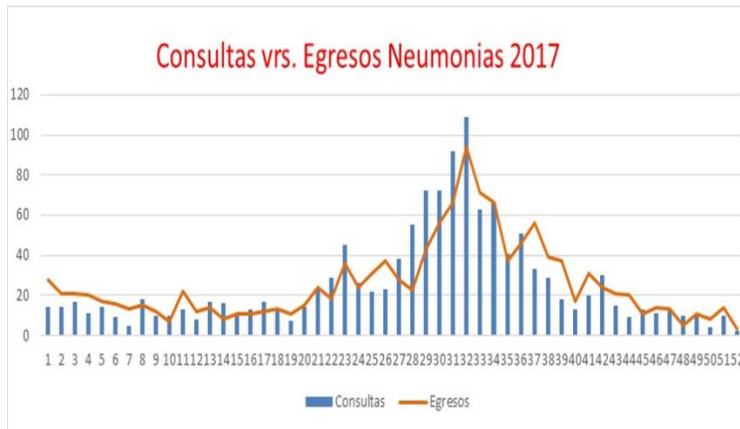

Lugar	Esta Semana Neumonias	Acumulado Neumonias
Ahuachapán	2	746
Tacuba	0	203
Ataco	0	63
Juutla	0	37
Apaneca	0	50
Guaymango	0	77
Guatemala	0	33
Atiquizaya	0	58
Turín	0	44
San Lorenzo	0	18
El Refugio	0	3
San Francisco		
Menendez	1	11
San Pedro		
Puxtla	0	4
Sonsonate	0	13
Santa Ana	0	1
La Libertad	0	2
Usulután (Alegria)	0	1
Cuscatlán (Suchitoto)	0	1
Total	3	1365

A la fecha tenemos un total de 1,365 egresos, de los cuales 3 fueron esta última semana, 11 menos que la semana anterior, que fueron 14.

En cuanto a la procedencia de los pacientes egresados, en el acumulado el mayor porcentaje ha sido para el municipio de Ahuachapán con un 55%, en 2° lugar Tacuba con 15% y en 3° Guaymango con 6%.

DENGUE/ AÑOS 2015-2016-2017

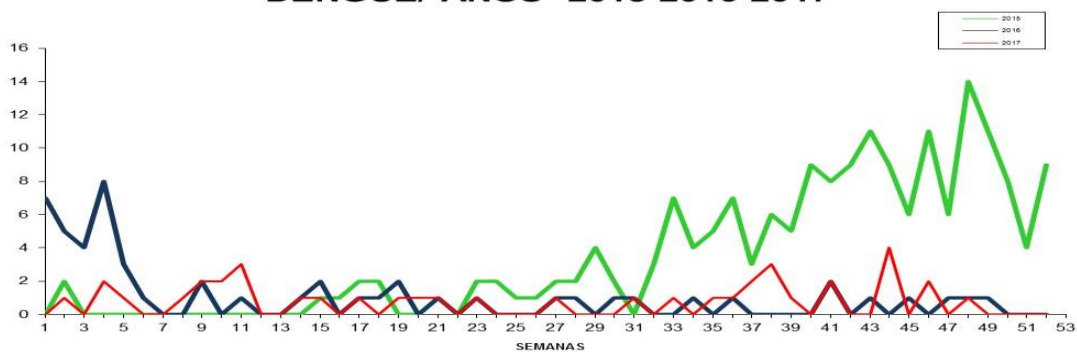

Curva de incidencia de acuerdo a la fecha de diagnostico de los casos

Municipio	Ahuachapan	Tacuba	Ataco	Guaymango	Apaneca	Atiquizaya	SFM	Guatemala	Total
	26	5	2	1	1	2	1	1	39
URBANO	11			AMBULATORIO	8			MASCULINO	21
RURAL	28			HOSPITALARIO	31			FEMENINO	18
				< 1 AÑO	9			2016: 48	

Además hay 3 caso de DG, 1 de la semana 16, masculino de Guatemala, menor de 5 años , referido para Santa Ana, y los otros 2 consultaron en la semana 20, un masculino de 7 años de Guatemala y un femenino de 21 años de Ahuachapán. El año anterior a la misma fecha había un total de 45 pacientes atendidos por esta patología y 1 por DG.

CHIKUNGUNYA / 2015-2016-2017

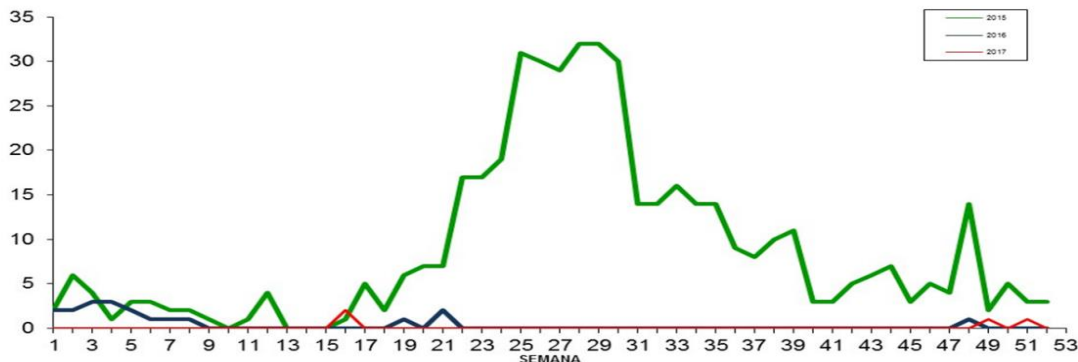

En cuanto al CHICK a la fecha tenemos 4 casos reportados, 2 en la semana 16, ambos menores de 1 año, masculinos, uno de Atiquizaya y el otro de Guatemala, ambos con manejo hospitalario, y 1 en la semana 49, del municipio de Ahuachapán de 6 años de edad y el ultimo en la semana 51 de 8 meses de edad del municipio de Ahuachapán; a diferencia del año anterior que ya teníamos 19 en el mismo periodo.

DENGUE Y DG



39 Casos de Dengue, 3 Dengue Grave hasta la semana 52 del año 2017

CHICK



4 caso de CHICK hasta la semana 52 del año 2017; el año anterior habían 18 casos.

ZIKA



CERO casos de ZIKA hasta la semana 52 del año 2017, el año anterior habían 16 casos.

NACIDOS VIVOS

Estadísticas Vitales Nacido Vivo por Departamento												
Hospital Nacional Ahuachapán AH "Francisco Menéndez" Período del 01/01/2017 al 30/12/2017												
Departamento	Urbano				Rural				Total			
	Masculino	Femenino	Indet	Total	Masculino	Femenino	Indet	Total	Masculino	Femenino	Indet	Total
Ahuachapán	1,527	1,504	1	3,032	239	257	0	496	1,288	1,247	1	2,536
Guatemala	86	87	0	173	12	9	0	21	74	78	0	152
Sonsonate	82	85	0	167	32	34	0	66	50	51	0	101
Santa Ana	22	20	0	42	14	11	0	25	8	9	0	17
La Libertad	14	14	0	28	6	3	0	9	8	11	0	19
San Salvador	14	12	0	26	12	7	0	19	2	5	0	7
Cuscatlán	5	4	0	9	0	2	0	2	5	2	0	7
La Paz	3	5	0	8	0	2	0	2	3	3	0	6
Chalatenango	1	3	0	4	0	0	0	0	1	3	0	4
Usulután	2	1	0	3	1	0	0	1	1	1	0	2
San Miguel	2	1	0	3	1	0	0	1	1	1	0	2
San Vicente	2	0	0	2	1	0	0	1	1	0	0	1
Cabañas	0	1	0	1	0	0	0	0	0	1	0	1
Total	1,760	1,737	1	3,498	318	325	0	643	1,442	1,412	1	2,855

Estadísticas Vitales Nacidos Vivos por Municipio												
Hospital Nacional Ahuachapán AH "Francisco Menéndez" Período del 01/01/2017 al 30/12/2017 Departamento de Ahuachapán												
Municipio	Urbano				Rural				Total			
	Masculino	Femenino	Indeterminado	Total	Masculino	Femenino	Indeterminado	Total	Masculino	Femenino	Indeterminado	Total
AHUACHAPAN AH	767	760	1	1,528	109	114	0	223	658	646	1	1,305
TACUBA AH	249	235	0	484	29	35	0	64	220	200	0	420
GUAYMANGO AH	102	113	0	215	5	8	0	13	97	105	0	202
CONCEPCION DE ATACO AH	104	97	0	201	30	36	0	66	74	61	0	135
JUJUTLA AH	63	85	0	148	6	13	0	19	57	72	0	129
APANECA AH	73	62	0	135	19	16	0	35	54	46	0	100
ATIQUIZAYA AH	59	71	0	130	16	18	0	34	43	53	0	96
SAN FRANCISCO MENENDEZ AH	41	23	0	64	3	2	0	5	38	21	0	59
SAN LORENZO AH	26	26	0	52	1	4	0	5	25	22	0	47
TURIN AH	33	15	0	48	19	5	0	24	14	10	0	24
SAN PEDRO PUXTLA AH	9	9	0	18	1	1	0	2	8	8	0	16
EL REFUGIO AH	1	8	0	9	1	5	0	6	0	3	0	3
Total	1,527	1,504	1	3,032	239	257	0	496	1,288	1,247	1	2,536

Estadísticas Vitales Nacido Vivo por Departamento											
Hospital Nacional Ahuachapán AH "Francisco Menéndez" Período del 01/01/2017 al 30/12/2017											
Departamento	Peso (grs)						Índice Bajo Peso (a / b)	Pretermino Bajo Peso (c)	% Bajo Peso por Pretermino (c / a)	Pretermino (d)	% Pretermino por nv (d / b)
	Extremadamente Bajo	Muy Bajo	Bajo (a)	Normal	Macrosomico	Total (b)					
Ahuachapán	1	3	220	2,771	41	3,032	7.26	62	28.18	189	6.23
Guatemala	0	0	13	157	3	173	7.51	3	23.08	11	6.36
Sonsonate	0	0	10	155	2	167	5.99	3	30.00	8	4.79
Santa Ana	0	0	3	39	0	42	7.14	1	33.33	3	7.14
La Libertad	0	0	1	27	0	28	3.57	0	0.00	2	7.14
San Salvador	0	0	2	24	0	26	7.69	0	0.00	0	0.00
Cuscatlán	0	0	0	8	1	9	0.00	0		1	11.11
La Paz	0	0	1	7	0	8	12.50	0	0.00	0	0.00
Chalatenango	0	0	0	4	0	4	0.00	0		0	0.00
San Miguel	0	0	2	1	0	3	66.67	0	0.00	0	0.00
Usulután	0	0	0	3	0	3	0.00	0		1	33.33
San Vicente	0	0	0	2	0	2	0.00	0		0	0.00
Cabañas	0	0	1	0	0	1	100.00	0	0.00	0	0.00
Total	1	3	253	3,198	47	3,498	7.23	69	27.27	215	6.15

NACIDOS VIVOS

Estadísticas Vitales Nacido Vivo por Departamento												
Hospital Nacional Ahuachapán AH "Francisco Menéndez" Período del 24/12/2017 al 30/12/2017												
Departamento	Urbano				Rural				Total			
	Masculino	Femenino	Indet.	Total	Masculino	Femenino	Indet.	Total	Masculino	Femenino	Indet.	Total
Ahuachapán	25	25	0	50	3	4	0	7	22	21	0	43
Guatemala	3	0	0	3	1	0	0	1	2	0	0	2
Sonsonate	0	1	0	1	0	1	0	1	0	0	0	0
San Miguel	1	0	0	1	1	0	0	1	0	0	0	0
Santa Ana	1	0	0	1	1	0	0	1	0	0	0	0
Total	30	26	0	56	6	5	0	11	24	21	0	45

Estadísticas Vitales Nacidos Vivos por Municipio												
Hospital Nacional Ahuachapán AH "Francisco Menéndez" Período del 24/12/2017 al 30/12/2017 Departamento de Ahuachapán												
Municipio	Urbano				Rural				Total			
	Masculino	Femenino	Indeterminado	Total	Masculino	Femenino	Indeterminado	Total	Masculino	Femenino	Indeterminado	Total
AHUACHAPAN AH	11	12	0	23	2	0	0	2	9	12	0	21
TACUBA AH	6	4	0	10	0	2	0	2	6	2	0	8
GUAYMANGO AH	1	4	0	5	0	0	0	0	1	4	0	5
APANECA AH	2	1	0	3	0	0	0	0	2	1	0	3
CONCEPCION DE ATACO AH	1	2	0	3	1	1	0	2	0	1	0	1
ATIQUIZAYA AH	1	1	0	2	0	1	0	1	1	0	0	1
JUIUTLA AH	1	1	0	2	0	0	0	0	1	1	0	2
SAN FRANCISCO MENENDEZ AH	2	0	0	2	0	0	0	0	2	0	0	2
Total	25	25	0	50	3	4	0	7	22	21	0	43

Estadísticas Vitales Nacido Vivo por Departamento												
Hospital Nacional Ahuachapán AH "Francisco Menéndez" Período del 24/12/2017 al 30/12/2017												
Departamento	Peso (grs)						Total (b)	Índice Bajo Peso (a / b)	Pretermino Bajo Peso (c)	% Bajo Peso por Pretermino (c / a)	Pretermino (d)	% Pretermino por nv (d / b)
	Extremadamente Bajo	Muy Bajo	Bajo (a)	Normal	Macrosomico	Total (b)						
Ahuachapán	0	0	2	46	2	50	4.00	1	50.00	2	4.00	
Guatemala	0	0	0	3	0	3	0.00	0		0	0.00	
Santa Ana	0	0	0	1	0	1	0.00	0		0	0.00	
Sonsonate	0	0	0	1	0	1	0.00	0		0	0.00	
San Miguel	0	0	1	0	0	1	100.00	0	0.00	0	0.00	
Total	0	0	3	51	2	56	5.36	1	33.33	2	3.57	

- Con respecto a las Estadísticas Vitales, el total de nacidos vivos a la fecha es de 3,498 con un promedio de 67 por semana. El 91% nacieron con peso normal y un 7% con bajo peso. En cuanto a la prematuridad tenemos a la fecha un 6% en el acumulado (215).
- El 86% de los NV fueron del departamento de Ahuachapán, y hay un 5% de Guatemala.
- Durante esta última semana tuvimos un total de 56 NV, 8% menos que la semana anterior que fueron 61, de acuerdo a los datos del SIMMOW hasta este día. Se reporta un 4% de prematuridad durante esta última semana.

MORTALIDAD < 5 AÑOS

Atención Hospitalaria
Mortalidad Fetal y Menor 5 años
Por Departamento

Hospital Nacional Ahuachapán AH "Francisco Menéndez"
Período del 01/01/2017 al 30/12/2017

Departamento	Nacido Muerto Hospitalario MINSAL 2012 en adelante	Neonatal Temprana	Neonatal Tardía	Neonatal	Menor de 1 año	De 1 año	De 2 años	De 3 años	De 4 años	Menor de 5 años	Nacido Vivo Hospitalario MINSAL
Ahuachapán	23	2	0	2	5	0	1	0	1	7	3,032
Santa Ana	0	0	0	0	0	0	0	0	0	0	42
Sonsonate	0	0	0	0	0	0	0	0	0	0	167
Chalatenango	1	0	0	0	0	0	0	0	0	0	4
La Libertad	0	0	0	0	0	0	0	0	0	0	28
San Salvador	0	0	0	0	0	0	0	0	0	0	26
Cuscatlán	0	0	0	0	0	0	0	0	0	0	9
La Paz	0	0	0	0	0	0	0	0	0	0	8
Cabañas	0	0	0	0	0	0	0	0	0	0	1
San Vicente	0	0	0	0	0	0	0	0	0	0	2
Usulután	0	0	0	0	0	0	0	0	0	0	3
San Miguel	0	0	0	0	0	0	0	0	0	0	3
Guatemala	0	0	0	0	0	0	0	0	0	0	173
Total	24	2	0	2	5	0	1	0	1	7	3,498

	NACIDOS MUERTOS	MENOR DE 1 AÑO	MENOR DE 5 AÑOS
Ahuachapán	12	3	2 (Septicemia no especificada, Neumonía no especificada)
Atiquizaya	2	----	----
Apaneca	4	----	----
Tacuba	1	1	----
Ataco	1	----	----
Turín	1	1	----
SF Menéndez	1	----	----
SF Morazan (Chalate)	1	----	----
Jujutla	1	----	----
TOTAL	24	5	2

MORTALIDAD Y EGRESOS X SERVICIOS

SEMANA 51

Atención Hospitalaria Resumen									
Período del 17/12/2017 al 23/12/2017 Todo el País Urbano y Rural /									
Servicio	Días de Estancia	Total Egresos	Promedio Días Estancia	Total Vivos	Total Muertos	Muertos Antes 48 hrs.	Muertos Despues 48 hrs.	Muertes Maternas	Muertes LCE
GINECO-OBSTET.	245	112	2.19	112	0	0	0	0	0
CIRUG.HOMBRES 1	128	21	6.10	21	0	0	0	0	0
PEDIATRIA GRAL.	120	43	2.79	43	0	0	0	0	0
MED.INTER.HOM.1	119	31	3.84	28	3	3	0	0	1
CIRUG.MUJERES 1	81	21	3.86	21	0	0	0	0	0
MED.INTER.MUJ.1	79	27	2.93	26	1	1	0	0	0
NEONATOLOGIA	72	28	2.57	28	0	0	0	0	0
HOSP BIENESTAR MAGISTERIAL	27	10	2.70	10	0	0	0	0	0
EMERGENCIA	1	1	1.00	0	1	1	0	0	1
Total	872	294	2.97	289	5	5	0	0	2

SEMANA 52

Atención Hospitalaria Resumen									
Período del 24/12/2017 al 30/12/2017 Todo el País Urbano y Rural /									
Servicio	Días de Estancia	Total Egresos	Promedio Días Estancia	Total Vivos	Total Muertos	Muertos Antes 48 hrs.	Muertos Despues 48 hrs.	Muertes Maternas	Muertes LCE
GINECO-OBSTET.	534	92	5.80	92	0	0	0	0	0
NEONATOLOGIA	75	29	2.59	29	0	0	0	0	0
PEDIATRIA GRAL.	65	20	3.25	20	0	0	0	0	0
CIRUG.MUJERES 1	56	7	8.00	7	0	0	0	0	0
MED.INTER.HOM.1	54	15	3.60	12	3	2	1	0	1
CIRUG.HOMBRES 1	35	6	5.83	6	0	0	0	0	0
MED.INTER.MUJ.1	22	10	2.20	10	0	0	0	0	0
EMERGENCIA	2	2	1.00	0	2	2	0	0	0
Total	843	181	4.66	176	5	4	1	0	1

2016

Atención Hospitalaria Resumen									
Período del 01/01/2016 al 30/12/2016 Todo el País Urbano y Rural /									
Servicio	Días de Estancia	Total Egresos	Promedio Días Estancia	Total Vivos	Total Muertos	Muertos Antes 48 hrs.	Muertos Despues 48 hrs.	Muertes Maternas	Muertes LCE
OBSTETRICIA	21,641	7,007	3.09	7,007	0	0	0	0	0
PEDIATRIA GRAL.	15,011	4,204	3.57	4,202	2	1	1	0	0
NEONATOLOGIA	7,161	1,757	4.08	1,751	6	6	0	0	0
MED.INTER.MUJ.1	6,467	1,694	3.82	1,632	62	30	32	0	3
CIRUG.HOMBRES 1	6,114	1,264	4.84	1,257	7	3	4	0	1
MED.INTER.HOM.1	5,488	1,404	3.91	1,341	63	37	26	0	4
CIRUG.MUJERES 1	5,409	1,192	4.54	1,186	6	1	5	0	1
GINECOLOGIA	1,739	554	3.14	554	0	0	0	0	0
HOSP BIENESTAR MAGISTERIAL	1,735	435	3.99	435	0	0	0	0	0
EMERGENCIA	25	25	1.00	0	25	25	0	0	12
Total	70,790	19,536	3.62	19,365	171	103	68	0	21

2017

Atención Hospitalaria Resumen									
Período del 01/01/2017 al 30/12/2017 Todo el País Urbano y Rural /									
Servicio	Días de Estancia	Total Egresos	Promedio Días Estancia	Total Vivos	Total Muertos	Muertos Antes 48 hrs.	Muertos Despues 48 hrs.	Muertes Maternas	Muertes LCE
GINECO-OBSTET.	16,186	5,970	2.71	5,969	1	1	0	0	0
PEDIATRIA GRAL.	11,124	2,920	3.81	2,918	2	2	0	0	0
MED.INTER.MUJ.1	6,323	1,575	4.01	1,510	65	36	29	0	0
NEONATOLOGIA	6,272	1,766	3.55	1,765	1	1	0	0	0
MED.INTER.HOM.1	5,404	1,447	3.73	1,371	76	47	29	0	6
CIRUG.MUJERES 1	5,390	1,279	4.21	1,273	6	2	4	0	1
CIRUG.HOMBRES 1	4,894	1,284	3.81	1,277	7	2	5	0	3
HOSP BIENESTAR MAGISTERIAL	1,263	495	2.55	494	1	0	1	0	0
EMERGENCIA	43	32	1.34	0	32	31	1	0	9
Total	56,899	16,768	3.39	16,577	191	122	69	0	19

- Hasta la semana 52 tenemos un total de 16,768 egresos, 14% menos que el año anterior (19,536). De la totalidad de egresos el servicio de Gineco -Obstetricia es el que más ha aportado con un 36% y en 2º lugar la Pediatría con un 17%, la Neonatología con un 10% en el 3º.
 - En cuanto a la mortalidad tenemos un total de 191 fallecidos, 20 más que el año anterior. De los 191 a la fecha, durante la última semana fueron 5, igual cantidad que la semana anterior.
 - Por otra parte en el acumulado, el 64%(122) fueron antes de 48 horas y solo el 36% después de 48 horas. El 74% fueron de los servicios de MI (141 fallecidos).
-
- Durante la semana 52, hubo un total de 181 egresos, 38% menos que la semana anterior, que fueron 294, teniendo en cuenta que fue un periodo largo de vacaciones. Y en esta última semana se reportan 5 fallecidos, igual cantidad que la semana anterior.
 - Del total de fallecidos el 80% fueron antes de 48 horas.

CONSULTA AMBULATORIA

SEMANA 51

Producción por Servicio			
Servicio	Consultas Primera vez	Consultas Subsecuentes	Total
Consulta Externa	319	1,324	1,643
Emergencia	430	70	500
Total	749	1,394	2,143

SEMANA 52

Producción por Servicio			
Servicio	Consultas Primera vez	Consultas Subsecuentes	Total
Emergencia	412	35	447
Total	412	35	447

2016

Producción por Servicio			
Servicio	Consultas Primera vez	Consultas Subsecuentes	Total
Consulta Externa	22,946	61,484	84,430
Emergencia	25,242	2,213	27,455
Extramural	813	82	895
Total	49,001	63,779	112,780

2017

Producción por Servicio			
Servicio	Consultas Primera vez	Consultas Subsecuentes	Total
Consulta Externa	23,344	68,926	92,270
Emergencia	26,259	6,465	32,724
Extramural	5,595	2,353	7,948
Total	55,198	77,744	132,942

- En cuanto a la producción de la consulta ambulatoria hasta la semana 51 tenemos un total de 132,942 atenciones, un 18% más que en el 2016 (112,780).
- Del total de atenciones solo el 41% fueron de primera vez y el 59% subsecuentes, además el 69% fueron atendidos en la consulta externa y solo el 31% en la Unidad de emergencia.
- Durante esta última semana se atendieron un total de 447 atenciones, una diferencia notable en cuanto a la semana previa que fueron 2,143 consultas, teniendo en cuenta que esta última semana fue semana de vacaciones de fin de año, y la consulta externa estuvo cerrada.

ATENCIONES POR ESPECIALIDAD

Producción por Especialidad Hospital Nacional Ahuachapán AH "Francisco Menéndez"								
Período del 01/01/2017 al 30/12/2017 MINSAL+FOSALUD								
Especialidad	Primera Vez Diagnóstico	Subsecuentes Diagnóstico	No aplica a Recurso Odontologo					
			Curativas	Preventivas	Total	% Curativas	% Preventivas	Registros
Odontología	8,349	3,481	11,830	14,220	26,050	45.41	54.59	14,342
Sin Especialidad (Enfermería)	0	0	0	2,134	2,134	0.00	100.00	2,134
Obstetricia	2,743	1,897	4,640	1,963	6,603	70.27	29.73	6,592
Planificacion Familiar	921	1,944	2,865	336	3,201	89.50	10.50	3,177
Consulta General	7,502	36,592	44,094	123	44,217	99.72	0.28	44,186
Ginecologia	2,065	2,966	5,031	106	5,137	97.94	2.06	5,066
Pediatria General	8,304	3,544	11,848	21	11,869	99.82	0.18	11,848
Medicina Interna	719	6,096	6,815	6	6,821	99.91	0.09	6,821
Cirurgia General	2,243	6,480	8,723	4	8,727	99.95	0.05	8,727
Ortopedia	1,178	5,362	6,540	0	6,540	100.00	0.00	6,540
Emergencia	18,627	1,663	20,290	0	20,290	100.00	0.00	20,290
Psicologia	1,048	2,942	3,990	0	3,990	100.00	0.00	3,990
Cirurgia Pediatrica	296	651	947	0	947	100.00	0.00	947
Clinica Ulceras	208	1,895	2,103	0	2,103	100.00	0.00	2,103
Nutrición	6	1,527	1,533	0	1,533	100.00	0.00	1,533
Psiquiatria	995	707	1,702	0	1,702	100.00	0.00	1,702
Total	55,204	77,747	132,951	18,913	151,864	87.55	12.45	139,998

120,583 (2016) ←

En cuanto a la consulta ambulatoria por especialidades un total de 151,864 a la fecha, un 26% más que el año anterior. Es importante mencionar que con respecto a las consultas de primera vez, después de la emergencia (34%), es la consulta de odontología la que ocupa el 2° lugar (15%) en cuanto a las atenciones, a diferencia del año anterior, en que la consulta odontológica no figuraba en los primeros lugares.

Lista internacional de Morbilidad por Sexo.
 Periodo del 01/01/2017 al 30/12/2017
 Todas las Consultas
 Todos los Servicios
 Hospital Nacional Ahuachapán AH "Francisco Menéndez"
 Todo el País
 ----- Todos los Recursos -----
 MINSAL+FOSALUD

Grupo de Causas	Consultas masculina	Tasa	Consultas femenina	Tasa	Consultas Indeterminado A partir del 2013	Total Consultas	Tasa
Hipertensión esencial (primaria)	3,364	108.56	13,814	396.58	0	17,178	260.99
Diabetes Mellitus	2,450	79.07	8,707	249.96	0	11,157	169.51
Caries dental	2,368	76.42	4,092	117.47	0	6,460	98.15
Otras complicaciones del embarazo y del parto	0	0.00	6,126	175.87	0	6,126	93.07
Otros síntomas, signos y hallazgos anormales clínicos y de laboratorio, no clasificados en otra parte	2,321	74.90	3,164	90.83	0	5,485	83.33
Otros trastornos de los dientes y de sus estructuras de sostén	2,121	68.45	3,188	91.52	0	5,309	80.66
Personas en contacto con los servicios de salud para investigación y exámenes (Z00-Z13)	2,045	66.00	2,565	73.64	0	4,610	70.04
Otros traumatismos de regiones especificadas, de regiones no especificadas y de múltiples regiones del cuerpo	2,622	84.62	1,981	56.87	0	4,603	69.93
Trastornos neuróticos, trastornos relacionados en el estrés y trastornos sematomorfos	1,212	39.11	2,342	67.23	0	3,554	54.00
Otras enfermedades del sistema urinario	822	26.53	2,016	57.88	0	2,838	43.12
Demás causas	22,166	0.00	43,476	0.00	0	65,642	997.30
Totales	41,491	1,339.01	91,471	2,625.98	0	132,962	2,020.10

Lista internacional de Morbilidad por Sexo.
 Periodo del 01/01/2017 al 30/12/2017
 Consultas de Primera Vez
 Todos los Servicios
 Hospital Nacional Ahuachapán AH "Francisco Menéndez"
 Todo el País
 ----- Todos los Recursos -----
 MINSAL+FOSALUD

Grupo de Causas	Consultas masculina	Tasa	Consultas femenina	Tasa	Consultas Indeterminado A partir del 2013	Total Consultas	Tasa
Caries dental	1,816	58.61	2,850	81.82	0	4,666	70.89
Otras complicaciones del embarazo y del parto	0	0.00	4,496	129.07	0	4,496	68.31
Otros traumatismos de regiones especificadas, de regiones no especificadas y de múltiples regiones del cuerpo	2,254	72.74	1,637	47.00	0	3,891	59.12
Otros trastornos de los dientes y de sus estructuras de sostén	1,541	49.73	2,099	60.26	0	3,640	55.30
Otras enfermedades del sistema urinario	614	19.82	1,548	44.44	0	2,162	32.85
Otras infecciones agudas de las vías respiratorias superiores	881	28.43	1,036	29.74	0	1,917	29.13
Otros síntomas, signos y hallazgos anormales clínicos y de laboratorio, no clasificados en otra parte	778	25.11	960	27.56	0	1,738	26.41
Diarrea de Presunto origen infeccioso(A09)	572	18.46	852	24.46	0	1,424	21.63
Neumonía	727	23.46	650	18.66	0	1,377	20.92
Personas en contacto con los servicios de salud para investigación y exámenes (Z00-Z13)	624	20.14	645	18.52	0	1,269	19.28
Demás causas	10,057	0.00	18,575	0.00	0	28,632	435.01
Totales	19,864	641.06	35,348	1,014.78	0	55,212	838.84

- En cuanto al total de atenciones médicas ambulatorias del total de **132,942** el 69% fueron para el sexo femenino. Las primeras causas de las atenciones fueron para las crónicas, HTA y DM en los primeros dos lugares y en el 3º y a diferencia del año anterior se ubican las caries dentales y las complicaciones del embarazo y el parto se desplazan hasta el 4º lugar.
- Solo 447 consultas durante la última semana, como ya mencionamos previamente, debido a que fue un periodo de vacaciones.

10 PRIMERAS CAUSAS DE EGRESO

Lista internacional de Morbilidad por Sexo
Utilizando DIAGNOSTICO PRINCIPAL
Período del 01/01/2017 al 30/12/2017
Hospital Nacional Ahuachapán AH "Francisco Menéndez"
Todo el País

Grupo de causas	Masculino				Femenino				Indeterminado A partir del 2013			Total				
	Muertes	Egresos	Tasa Letalidad	Tasa Mortalidad	Muertes	Egresos	Tasa Letalidad	Tasa Mortalidad	Muertes	Egresos	Tasa Letalidad	Muertes	Egresos	Tasa Letalidad	Tasa Mortalidad	Días Estancia
PP Parto único espontáneo	0	0		0.00	0	2,628	0.00	0.00	0	0		0	2,628	0.00	0.00	6,722
PP Otra atención materna relacionada con el feto y con la cavidad amniótica, y con posibles problemas del parto	0	0		0.00	0	1,522	0.00	0.00	0	0		0	1,522	0.00	0.00	4,073
PP Neumonía	6	759	0.79	0.19	5	605	0.83	0.14	0	0		11	1,364	0.81	0.17	6,777
PP Feto y recién nacido afectado por factores maternos y por complicaciones del embarazo del trabajo de parto y del parto	0	401	0.00	0.00	0	442	0.00	0.00	0	0		0	843	0.00	0.00	2,545
PP Diabetes Mellitus	4	257	1.56	0.13	3	406	0.74	0.09	0	0		7	663	1.06	0.11	3,277
PP Diarrea de Presunto origen infeccioso(A09)	0	274	0.00	0.00	0	279	0.00	0.00	0	0		0	553	0.00	0.00	1,450
PP Otras complicaciones del embarazo y del parto	0	0		0.00	0	505	0.00	0.00	0	0		0	505	0.00	0.00	1,446
PP Colelitiasis y colecistitis	0	72	0.00	0.00	0	390	0.00	0.00	0	0		0	462	0.00	0.00	1,318
PP Fractura de otros huesos de los miembros	0	249	0.00	0.00	0	160	0.00	0.00	0	0		0	409	0.00	0.00	2,061
PP Otros síntomas, signos y hallazgos anormales clínicos y de laboratorio, no clasificados en otra parte	11	203	5.42	0.35	20	153	13.07	0.57	0	0		31	356	8.71	0.47	1,078
- Demás causas	88	3,228	0.00	2.84	54	4,233	0.00	1.55	0	2	0.00	142	7,463	0.00	2.16	26,152
- Totales	109	5,443	0.00	3.52	82	11,323	0.00	2.35	0	2	0.00	191	16,768	0.00	2.90	56,899

Lista internacional de Morbilidad por Sexo
Utilizando DIAGNOSTICO PRINCIPAL
Período del 24/12/2017 al 30/12/2017
Hospital Nacional Ahuachapán AH "Francisco Menéndez"
Todo el País

Grupo de causas	Masculino				Femenino				Indeterminado A partir del 2013			Total				
	Muertes	Egresos	Tasa Letalidad	Tasa Mortalidad	Muertes	Egresos	Tasa Letalidad	Tasa Mortalidad	Muertes	Egresos	Tasa Letalidad	Muertes	Egresos	Tasa Letalidad	Tasa Mortalidad	Días Estancia
PP Parto único espontáneo	0	0		0.00	0	33	0.00	0.00	0	0		0	33	0.00	0.00	387
PP Otra atención materna relacionada con el feto y con la cavidad amniótica, y con posibles problemas del parto	0	0		0.00	0	30	0.00	0.00	0	0		0	30	0.00	0.00	63
PP Feto y recién nacido afectado por factores maternos y por complicaciones del embarazo del trabajo de parto y del parto	0	10	0.00	0.00	0	6	0.00	0.00	0	0		0	16	0.00	0.00	49
PP Otras complicaciones del embarazo y del parto	0	0		0.00	0	11	0.00	0.00	0	0		0	11	0.00	0.00	34
PP Otros embarazos terminados en aborto	0	0		0.00	0	6	0.00	0.00	0	0		0	6	0.00	0.00	7
PP Diabetes Mellitus	0	2	0.00	0.00	0	4	0.00	0.00	0	0		0	6	0.00	0.00	49
PP Otras enfermedades del sistema urinario	0	3	0.00	0.00	0	3	0.00	0.00	0	0		0	6	0.00	0.00	22
PP Complicaciones relacionadas principalmente con el puerperio y otras afecciones obstétricas, no clasificadas en otra parte	0	0		0.00	0	5	0.00	0.00	0	0		0	5	0.00	0.00	16
PP Otras afecciones originadas en el período perinatal	0	4	0.00	0.00	0	1	0.00	0.00	0	0		0	5	0.00	0.00	8
PP Diarrea de Presunto origen infeccioso(A09)	0	3	0.00	0.00	0	1	0.00	0.00	0	0		0	4	0.00	0.00	8
- Demás causas	5	34	0.00	0.16	0	25	0.00	0.00	0	0	0.00	5	59	0.00	0.08	200
- Totales	5	56	0.00	0.16	0	125	0.00	0.00	0	0	0.00	5	181	0.00	0.08	843

- En cuanto a la cantidad de egresos acumulados a la fecha tenemos un total de **16,768** y las 10 primeras causas de egreso se mantienen siempre a la cabeza el parto único espontaneo, en 2° lugar las atenciones maternas relacionadas con el feto y la cavidad amniótica, las NEUMONIAS en 3°, y las Diarreas en el 6° lugar. De la totalidad de egresos el 67% fueron para el sexo femenino y solo el 33% para el masculino.
- Durante la última semana tuvimos un total de 181 egresos, 113 menos que en la semana anterior, y el parto único espontaneo se ubicó en el 1° y las **Neumonías en el 3°**.

10 PRIMERAS CAUSAS DE EGRESO GINECO-OBSTETRICIA

Lista internacional de Morbilidad por Sexo Utilizando DIAGNOSTICO PRINCIPAL Período del 01/01/2017 al 30/12/2017 Hospital Nacional Ahuachapán AH "Francisco Menéndez" Servicio: GINECO-OBSTET. Todo el País																
Grupo de causas	Masculino				Femenino				Indeterminado A partir del 2013			Total				
	Muertes	Egresos	Tasa Letalidad	Tasa Mortalidad	Muertes	Egresos	Tasa Letalidad	Tasa Mortalidad	Muertes	Egresos	Tasa Letalidad	Muertes	Egresos	Tasa Letalidad	Tasa Mortalidad	Días Estancia
PP Parto único espontáneo	0	0		0.00	0	2,619	0.00	0.00	0	0		0	2,619	0.00	0.00	6,693
PP Otra atención materna relacionada con el feto y con la cavidad amniótica, y con posibles problemas del parto	0	0		0.00	0	1,509	0.00	0.00	0	0		0	1,509	0.00	0.00	4,038
PP Otras complicaciones del embarazo y del parto	0	0		0.00	0	497	0.00	0.00	0	0		0	497	0.00	0.00	1,428
PP Complicaciones relacionadas principalmente con el puerperio y otras afecciones obstétricas, no clasificadas en otra parte	0	0		0.00	0	331	0.00	0.00	0	0		0	331	0.00	0.00	901
PP Otros embarazos terminado en aborto	0	0		0.00	0	318	0.00	0.00	0	0		0	318	0.00	0.00	788
PP Edema, proteinuria y trastornos hipertensivos en el embarazo, el parto y el puerperio	0	0		0.00	0	97	0.00	0.00	0	0		0	97	0.00	0.00	259
PP Leiomioma del útero (D25)	0	0		0.00	0	96	0.00	0.00	0	0		0	96	0.00	0.00	252
PP Prolapso genital femenino	0	0		0.00	0	76	0.00	0.00	0	0		0	76	0.00	0.00	239
PP Otros trastornos de las vías genitourinarias	0	0		0.00	0	74	0.00	0.00	0	0		0	74	0.00	0.00	175
PP Trabajo de parto obstruido	0	0		0.00	0	73	0.00	0.00	0	0		0	73	0.00	0.00	323
- Demás causas	0	0	0.00	0.00	1	280	0.00	0.03	0	0	0.00	1	280	0.00	0.02	1,090
- Totales	0	0	0.00	0.00	1	5,970	0.00	0.03	0	0	0.00	1	5,970	0.00	0.02	16,186

EGRESOS SEMANA 52: 92

Es el servicio que nuevamente ocupa el primer lugar en cuanto a la totalidad de egresos, en la última semana tuvo un total de 92, 18% menos que en la semana 51, y el parto único espontaneo ocupa el primer lugar en el acumulado de atenciones con un 44% del total atenciones

10 PRIMERAS CAUSAS DE EGRESO PEDIATRIA

Lista internacional de Morbilidad por Sexo Utilizando DIAGNOSTICO PRINCIPAL Período del 01/01/2017 al 30/12/2017 Hospital Nacional Ahuachapán AH "Francisco Menéndez" Servicio: PEDIATRIA GRAL. Todo el País																
Grupo de causas	Masculino				Femenino				Indeterminado A partir del 2013			Total				
	Muertes	Egresos	Tasa Letalidad	Tasa Mortalidad	Muertes	Egresos	Tasa Letalidad	Tasa Mortalidad	Muertes	Egresos	Tasa Letalidad	Muertes	Egresos	Tasa Letalidad	Tasa Mortalidad	Días Estancia
PP Neumonía	0	632	0.00	0.00	1	444	0.23	0.03	0	0		1	1,076	0.09	0.02	5,259
PP Diarrea de Presunto origen infeccioso(A09)	0	221	0.00	0.00	0	197	0.00	0.00	0	0		0	418	0.00	0.00	1,125
PP Otros síntomas, signos y hallazgos anormales clínicos y de laboratorio, no clasificados en otra parte	0	96	0.00	0.00	0	63	0.00	0.00	0	0		0	159	0.00	0.00	522
PP Otras enfermedades del sistema urinario	0	35	0.00	0.00	0	87	0.00	0.00	0	0		0	122	0.00	0.00	522
PP Otras infecciones agudas de las vías respiratorias superiores	0	46	0.00	0.00	0	32	0.00	0.00	0	0		0	78	0.00	0.00	203
PP Bronquitis aguda y bronquitis aguda	0	44	0.00	0.00	0	32	0.00	0.00	0	0		0	76	0.00	0.00	267
PP Fractura de otros huesos de los miembros	0	51	0.00	0.00	0	18	0.00	0.00	0	0		0	69	0.00	0.00	203
PP Otros traumatismos de regiones especificadas, de regiones no especificadas y de múltiples regiones del cuerpo	0	41	0.00	0.00	0	19	0.00	0.00	0	0		0	60	0.00	0.00	199
PP Otras enfermedades del sistema respiratorio	0	29	0.00	0.00	0	25	0.00	0.00	0	0		0	54	0.00	0.00	158
PP Hernia inguinal	0	22	0.00	0.00	0	23	0.00	0.00	0	0		0	45	0.00	0.00	168
- Demás causas	1	429	0.00	0.03	0	334	0.00	0.00	0	0	0.00	1	763	0.00	0.02	2,498
- Totales	1	1,646	0.00	0.03	1	1,274	0.00	0.03	0	0	0.00	2	2,920	0.00	0.03	11,124

EGRESOS SEMANA 52: 20

Este servicio que nuevamente pasa a ocupar el 2° lugar en cuanto a la cantidad de egresos acumulados, 53% menos que en la semana 51; y las infecciosas (EDAS y NEUMONIAS) ocupan los primeros lugares en cuanto a la cantidad de egresos, 51% del total entre ambas.

10 PRIMERAS CAUSAS DE EGRESO NEONATOS

Lista internacional de Morbilidad por Sexo Utilizando DIAGNOSTICO PRINCIPAL Período del 01/01/2017 al 30/12/2017 Hospital Nacional Ahuachapán AH "Francisco Menéndez" Servicio: NEONATOLOGIA Todo el País																
Grupo de causas	Masculino				Femenino				Indeterminado A partir del 2013			Total				
	Muertes	Egresos	Tasa Letalidad	Tasa Mortalidad	Muertes	Egresos	Tasa Letalidad	Tasa Mortalidad	Muertes	Egresos	Tasa Letalidad	Muertes	Egresos	Tasa Letalidad	Tasa Mortalidad	Días Estancia
PP Feto y recién nacido afectado por factores maternos y por complicaciones del embarazo del trabajo de parto y del parto	0	401	0.00	0.00	0	439	0.00	0.00	0	0		0	840	0.00	0.00	2,534
PP Otras afecciones originadas en el período perinatal	0	138	0.00	0.00	0	130	0.00	0.00	0	1	0.00	0	269	0.00	0.00	820
PP Crecimiento fetal lento, desnutrición fetal y trastornos relacionados con la gestación corta y el bajo peso al nacer	0	108	0.00	0.00	0	118	0.00	0.00	0	0		0	226	0.00	0.00	729
PP Otros trastornos respiratorios originados en el período perinatal	1	116	0.86	0.03	0	96	0.00	0.00	0	1	0.00	1	213	0.47	0.02	1,266
PP Enfermedades infecciosas y parasitarias congénitas	0	35	0.00	0.00	0	35	0.00	0.00	0	0		0	70	0.00	0.00	318
PP Niños nacidos vivos según lugar de nacimiento (Z38)	0	18	0.00	0.00	0	30	0.00	0.00	0	0		0	48	0.00	0.00	230
PP Diarrea de Presunto origen infeccioso(A09)	0	7	0.00	0.00	0	8	0.00	0.00	0	0		0	15	0.00	0.00	60
PP Hipoxia intrauterina v asfíxia del nacimiento	0	4	0.00	0.00	0	8	0.00	0.00	0	0		0	12	0.00	0.00	25
PP Otras infecciones específicas del período perinatal	0	5	0.00	0.00	0	2	0.00	0.00	0	0		0	7	0.00	0.00	48
PP Otras infecciones agudas de las vías respiratorias superiores	0	3	0.00	0.00	0	4	0.00	0.00	0	0		0	7	0.00	0.00	21
- Demás causas	0	31	0.00	0.00	0	28	0.00	0.00	0	0	0.00	0	59	0.00	0.00	221
- Totales	1	866	0.00	0.03	0	898	0.00	0.00	0	2	0.00	1	1,766	0.00	0.02	6,272

EGRESOS SEMANA 52: 29

A la fecha hay un total de 1,766 egresos acumulados, de los cuales 29 fueron en esta última semana, 1 más que la semana anterior. El 51% de los egresos han sido para el sexo femenino en el acumulado a la fecha.

10 PRIMERAS CAUSAS DE EGRESO CIRUGIA

CH

Lista internacional de Morbilidad por Sexo
Utilizando DIAGNOSTICO PRINCIPAL
Período del 01/01/2017 al 30/12/2017
Hospital Nacional Ahuachapán AH "Francisco Menéndez"
Servicio: CIRUG.HOMBRES 1
Todo el País

Grupo de causas	Masculino				Femenino				Indeterminado A partir del 2013			Total				
	Muertes	Egresos	Tasa Letalidad	Tasa Mortalidad	Muertes	Egresos	Tasa Letalidad	Tasa Mortalidad	Muertes	Egresos	Tasa Letalidad	Muertes	Egresos	Tasa Letalidad	Tasa Mortalidad	Días Estancia
PP Fractura de otros huesos de los miembros	0	191	0.00	0.00	0	0		0.00	0	0		0	191	0.00	0.00	954
PP Hernia inguinal	0	158	0.00	0.00	0	0		0.00	0	0		0	158	0.00	0.00	392
PP Enfermedades del apéndice	0	131	0.00	0.00	0	0		0.00	0	0		0	131	0.00	0.00	293
PP Otros traumatismos de regiones especificadas, de regiones no especificadas y de múltiples regiones del cuerpo	1	128	0.78	0.03	0	0		0.00	0	0		1	128	0.78	0.02	430
PP Infecciones de la piel y del tejido subcutáneo	0	88	0.00	0.00	0	0		0.00	0	0		0	88	0.00	0.00	383
PP Colelitiasis y colecistitis	0	61	0.00	0.00	0	0		0.00	0	0		0	61	0.00	0.00	162
PP Diabetes Mellitus	1	57	1.75	0.03	0	0		0.00	0	0		1	57	1.75	0.02	429
PP Otras enfermedades de los órganos genitales masculinos	0	43	0.00	0.00	0	0		0.00	0	0		0	43	0.00	0.00	162
PP Otras enfermedades de la piel y del tejido subcutáneo	0	33	0.00	0.00	0	0		0.00	0	0		0	33	0.00	0.00	235
PP Ciertas complicaciones precoces de los traumatismos y complicaciones de la atención médica y quirúrgica, no clasificada en otra parte	0	32	0.00	0.00	0	0		0.00	0	0		0	32	0.00	0.00	115
- Demás causas	5	362	0.00	0.16	0	0	0.00	0.00	0	0	0.00	5	362	0.00	0.08	1,339
- Totales	7	1,284	0.00	0.23	0	0	0.00	0.00	0	0	0.00	7	1,284	0.00	0.11	4,894

EGRESOS SEMANA 52: 6

En el servicio de CH, durante la última semana hubo un total de 6 egresos, 71% menos que en la semana 51, y en el acumulado la primera causa de egreso son las fracturas de los huesos de los miembros y en 2° la hernia inguinal. A la fecha tenemos un acumulado de 1,284 egresos y 7 fallecidos.

Lista internacional de Morbilidad por Sexo
Utilizando DIAGNOSTICO PRINCIPAL
Periodo del 01/01/2017 al 30/12/2017
Hospital Nacional Ahuachapán AH "Francisco Menéndez"
Servicio: CIRUG.MUJERES 1
Todo el País

Grupo de causas	Masculino				Femenino				Indeterminado A partir del 2013			Total				
	Muertes	Egresos	Tasa Letalidad	Tasa Mortalidad	Muertes	Egresos	Tasa Letalidad	Tasa Mortalidad	Muertes	Egresos	Tasa Letalidad	Muertes	Egresos	Tasa Letalidad	Tasa Mortalidad	Días Estancia
PP Colelitiasis y colecistitis	0	0		0.00	0	369	0.00	0.00	0	0		0	369	0.00	0.00	1,077
PP Fractura de otros huesos de los miembros	0	0		0.00	0	136	0.00	0.00	0	0		0	136	0.00	0.00	875
PP Enfermedades del apéndice	0	0		0.00	0	129	0.00	0.00	0	0		0	129	0.00	0.00	327
PP Diabetes Mellitus	0	0		0.00	0	68	0.00	0.00	0	0		0	68	0.00	0.00	634
PP Otras hernias	0	0		0.00	0	60	0.00	0.00	0	0		0	60	0.00	0.00	190
PP Otras enfermedades del sistema circulatorio	0	0		0.00	0	49	0.00	0.00	0	0		0	49	0.00	0.00	138
PP Otros traumatismos de regiones especificadas, de regiones no especificadas y de múltiples regiones del cuerpo	0	0		0.00	0	49	0.00	0.00	0	0		0	49	0.00	0.00	170
PP Hernia inguinal	0	0		0.00	0	43	0.00	0.00	0	0		0	43	0.00	0.00	90
PP Fractura del fémur	0	0		0.00	1	42	2.38	0.03	0	0		1	42	2.38	0.02	412
PP Infecciones de la piel y del tejido subcutáneo	0	0		0.00	0	41	0.00	0.00	0	0		0	41	0.00	0.00	207
- Demás causas	0	0	0.00	0.00	5	293	0.00	0.14	0	0	0.00	5	293	0.00	0.08	1,270
- Totales	0	0	0.00	0.00	6	1,279	0.00	0.17	0	0	0.00	6	1,279	0.00	0.09	5,390

EGRESOS SEMANA 52: 7

En el servicio de CM, en la última semana hubo un total de 7 egresos, 14 menos que la semana anterior, y la primer causa de egreso en el acumulado fue la colelitiasis y colecistitis y en 2° las fracturas de otros huesos de los miembros. A la fecha tenemos un acumulado de 1,279 egresos y 6 fallecidos.

10 PRIMERAS CAUSAS DE EGRESO MEDICINA INTERNA MH

Lista internacional de Morbilidad por Sexo
Utilizando DIAGNOSTICO PRINCIPAL
Periodo del 01/01/2017 al 30/12/2017
Hospital Nacional Ahuachapán AH "Francisco Menéndez"
Servicio: MED.INTER.HOM.1
Todo el País

Grupo de causas	Masculino				Femenino				Indeterminado A partir del 2013			Total				
	Muertes	Egresos	Tasa Letalidad	Tasa Mortalidad	Muertes	Egresos	Tasa Letalidad	Tasa Mortalidad	Muertes	Egresos	Tasa Letalidad	Muertes	Egresos	Tasa Letalidad	Tasa Mortalidad	Días Estancia
PP Diabetes Mellitus	2	189	1.06	0.06	0	0		0.00	0	0		2	189	1.06	0.03	771
PP Neumonía	5	118	4.24	0.16	0	0		0.00	0	0		5	118	4.24	0.08	588
PP Trastornos mentales y del comportamiento debidos al uso de alcohol	0	82	0.00	0.00	0	0		0.00	0	0		0	82	0.00	0.00	220
PP Otros síntomas, signos y hallazgos anormales clínicos y de laboratorio, no clasificados en otra parte	7	78	8.97	0.23	0	0		0.00	0	0		7	78	8.97	0.11	200
PP Insuficiencia renal	4	77	5.19	0.13	0	0		0.00	0	0		4	77	5.19	0.06	412
PP Hipertensión esencial (primaria)	1	72	1.39	0.03	0	0		0.00	0	0		1	72	1.39	0.02	215
PP Efectos tóxicos de sustancias de procedencia principalmente no medicinal	6	71	8.45	0.19	0	0		0.00	0	0		6	71	8.45	0.09	151
PP Otras enfermedades del sistema respiratorio	3	48	6.25	0.10	0	0		0.00	0	0		3	48	6.25	0.05	213
PP Otras enfermedades del corazón	1	44	2.27	0.03	0	0		0.00	0	0		1	44	2.27	0.02	152
PP Otros trastornos endocrinos, nutricionales y metabólicos	2	39	5.13	0.06	0	0		0.00	0	0		2	39	5.13	0.03	116
- Demás causas	45	629	0.00	1.45	0	0	0.00	0.00	0	0	0.00	45	629	0.00	0.68	2,366
- Totales	76	1,447	0.00	2.45	0	0	0.00	0.00	0	0	0.00	76	1,447	0.00	1.15	5,404

EGRESOS SEMANA 52: 15

En el servicio de Medicina Hombres, en la última semana hubo un total de 15 egresos, 52% menos que la semana anterior y la primer causa de egreso en el acumulado a la fecha es la DM, las Neumonías en el 2°, trastornos mentales por alcohol en el 3°, la Insuficiencia renal en el 5° y la HTA en el 6°. A la fecha tenemos un acumulado de 1,447 egresos y 76 fallecidos en este servicio de hospitalización.

En cuanto a los egresos de pacientes adolescentes tenemos que a la fecha hay un total de 2,230 egresos, de los cuales el 82% fueron para pacientes entre 15 y 19 años, y solo el 19% para el grupo de 10 a 14 años, en este último grupo la primer causa de egreso son las fracturas de los huesos de los miembros y en el de 15-19 el parto único espontaneo.

Lista internacional de Morbilidad por Sexo Utilizando DIAGNOSTICO PRINCIPAL Periodo del 01/01/2017 al 30/12/2017 Hospital Nacional Ahuachapán AH "Francisco Menéndez" Todo el País Personas con edad entre 10 y 14 Años																
Grupo de causas	Masculino				Femenino				Indeterminado A partir del 2013			Total				
	Muertes	Egresos	Tasa Letalidad	Tasa Mortalidad	Muertes	Egresos	Tasa Letalidad	Tasa Mortalidad	Muertes	Egresos	Tasa Letalidad	Muertes	Egresos	Tasa Letalidad	Tasa Mortalidad	Días Estancia
PP Fractura de otros huesos de los miembros	0	42	0.00	0.00	0	6	0.00	0.00	0	0		0	48	0.00	0.00	167
PP Enfermedades del apéndice	0	22	0.00	0.00	0	20	0.00	0.00	0	0		0	42	0.00	0.00	176
PP Otros traumatismos de regiones especificadas, de regiones no especificadas y de múltiples regiones del cuerpo	0	19	0.00	0.00	0	7	0.00	0.00	0	0		0	26	0.00	0.00	82
PP Otras complicaciones del embarazo y del parto	0	0		0.00	0	21	0.00	0.00	0	0		0	21	0.00	0.00	102
PP Otra atención materna relacionada con el feto y con la cavidad amniótica, y con posibles problemas del parto	0	0		0.00	0	20	0.00	0.00	0	0		0	20	0.00	0.00	74
PP Parto único espontáneo	0	0		0.00	0	19	0.00	0.00	0	0		0	19	0.00	0.00	111
PP Diarrea de Presunto origen infeccioso(A09)	0	7	0.00	0.00	0	7	0.00	0.00	0	0		0	14	0.00	0.00	22
PP Otras enfermedades del hígado	0	7	0.00	0.00	0	5	0.00	0.00	0	0		0	12	0.00	0.00	25
PP Síndromes del maltrato	0	0		0.00	0	12	0.00	0.00	0	0		0	12	0.00	0.00	80
PP Otros síntomas, signos y hallazgos anormales clínicos y de laboratorio, no clasificados en otra parte	0	7	0.00	0.00	0	5	0.00	0.00	0	0		0	12	0.00	0.00	32
- Demás causas	0	94	0.00	0.00	0	82	0.00	0.00	0	0	0.00	0	176	0.00	0.00	534
- Totales	0	198	0.00	0.00	0	204	0.00	0.00	0	0	0.00	0	402	0.00	0.00	1,405

Lista internacional de Morbilidad por Sexo Utilizando DIAGNOSTICO PRINCIPAL Periodo del 01/01/2017 al 30/12/2017 Hospital Nacional Ahuachapán AH "Francisco Menéndez" Todo el País Personas con edad entre 15 y 19 Años																
Grupo de causas	Masculino				Femenino				Indeterminado A partir del 2013			Total				
	Muertes	Egresos	Tasa Letalidad	Tasa Mortalidad	Muertes	Egresos	Tasa Letalidad	Tasa Mortalidad	Muertes	Egresos	Tasa Letalidad	Muertes	Egresos	Tasa Letalidad	Tasa Mortalidad	Días Estancia
PP Parto único espontáneo	0	0		0.00	0	695	0.00	0.00	0	0		0	695	0.00	0.00	2,136
PP Otra atención materna relacionada con el feto y con la cavidad amniótica, y con posibles problemas del parto	0	0		0.00	0	307	0.00	0.00	0	0		0	307	0.00	0.00	742
PP Otras complicaciones del embarazo y del parto	0	0		0.00	0	141	0.00	0.00	0	0		0	141	0.00	0.00	403
PP Complicaciones relacionadas principalmente con el puerperio y otras afecciones obstétricas, no clasificadas en otra parte	0	0		0.00	0	84	0.00	0.00	0	0		0	84	0.00	0.00	213
PP Otros embarazos terminado en aborto	0	0		0.00	0	78	0.00	0.00	0	0		0	78	0.00	0.00	196
PP Enfermedades del apéndice	0	37	0.00	0.00	0	37	0.00	0.00	0	0		0	74	0.00	0.00	150
PP Otros traumatismos de regiones especificadas, de regiones no especificadas y de múltiples regiones del cuerpo	0	21	0.00	0.00	0	10	0.00	0.00	0	0		0	31	0.00	0.00	104
PP Otros síntomas, signos y hallazgos anormales clínicos y de laboratorio, no clasificados en otra parte	1	17	5.88	0.29	1	13	7.69	0.30	0	0		2	30	6.67	0.29	69
PP Infecciones de la piel y del tejido subcutáneo	0	15	0.00	0.00	0	9	0.00	0.00	0	0		0	24	0.00	0.00	73
PP Fractura de otros huesos de los miembros	0	19	0.00	0.00	0	3	0.00	0.00	0	0		0	22	0.00	0.00	61
- Demás causas	1	139	0.00	0.29	0	203	0.00	0.00	0	0	0.00	1	342	0.00	0.15	984
- Totales	2	248	0.00	0.58	1	1,580	0.00	0.30	0	0	0.00	3	1,628	0.00	0.44	5,131

Lista internacional de Morbilidad por Sexo.
Período del 01/01/2017 al 30/12/2017
Todas las Consultas
Todos los Servicios
Hospital Nacional Ahuachapán AH "Francisco Menéndez"
Todo el País
Personas con edad entre 10 y 14 Años
----- Todos los Recursos -----
MINSAL+FOSALUD

Grupo de Causas	Consultas masculina	Tasa	Consultas femenina	Tasa	Consultas Indeterminado A partir del 2013	Total Consultas	Tasa
Caries dental	514	163.62	696	231.98	0	1,210	197.02
Otros trastornos de los dientes y de sus estructuras de sostén	379	120.65	364	121.32	0	743	120.98
Otros traumatismos de regiones especificadas, de regiones no especificadas y de múltiples regiones del cuerpo	264	84.04	136	45.33	0	400	65.13
Personas en contacto con los servicios de salud para investigación y exámenes (Z00-Z13)	223	70.99	99	33.00	0	322	52.43
Otros trastornos mentales y del comportamiento	132	42.02	124	41.33	0	256	41.68
Trastornos neuróticos, trastornos relacionados en el estrés y trastornos sematomorfos	58	18.46	167	55.66	0	225	36.64
Otros síntomas, signos y hallazgos anormales clínicos y de laboratorio, no clasificados en otra parte	119	37.88	101	33.66	0	220	35.82
Personas en contacto con los servicios de salud para procedimientos específicos y atención de la salud (Z40-Z54)	125	39.79	57	19.00	0	182	29.63
Dolor abdominal y pélvico	58	18.46	76	25.33	0	134	21.82
Otras infecciones agudas de las vías respiratorias superiores	66	21.01	56	18.66	0	122	19.86
Demás causas	841	0.00	1,212	0.00	0	2,053	334.28
Totales	2,779	884.65	3,088	1,029.24	0	5,867	955.28

Lista internacional de Morbilidad por Sexo.
Período del 01/01/2017 al 30/12/2017
Todas las Consultas
Todos los Servicios
Hospital Nacional Ahuachapán AH "Francisco Menéndez"
Todo el País
Personas con edad entre 15 y 19 Años
----- Todos los Recursos -----
MINSAL+FOSALUD

Grupo de Causas	Consultas masculina	Tasa	Consultas femenina	Tasa	Consultas Indeterminado A partir del 2013	Total Consultas	Tasa
Otras complicaciones del embarazo y del parto	0	0.00	1,493	444.91	0	1,493	218.62
Caries dental	558	160.64	825	245.85	0	1,383	202.51
Otros trastornos de los dientes y de sus estructuras de sostén	363	104.50	465	138.57	0	828	121.24
Trastornos neuróticos, trastornos relacionados en el estrés y trastornos sematomorfos	200	57.58	472	140.66	0	672	98.40
Otros síntomas, signos y hallazgos anormales clínicos y de laboratorio, no clasificados en otra parte	189	54.41	320	95.36	0	509	74.53
Otros traumatismos de regiones especificadas, de regiones no especificadas y de múltiples regiones del cuerpo	318	91.55	158	47.08	0	476	69.70
Otras enfermedades del sistema urinario	79	22.74	211	62.88	0	290	42.46
Dolor abdominal y pélvico	58	16.70	167	49.77	0	225	32.95
Personas en contacto con los servicios de salud para investigación y exámenes (Z00-Z13)	104	29.94	98	29.20	0	202	29.58
Otros trastornos endocrinos, nutricionales y metabólicas	4	1.15	128	38.14	0	132	19.33
Demás causas	1,267	0.00	2,543	0.00	0	3,810	557.89
Totales	3,140	903.96	6,880	2,050.23	0	10,020	1,467.20

En cuanto a las atenciones ambulatorias siempre para el grupo de adolescentes tenemos un total acumulado a la fecha de 15,887 un promedio de 305 por semana, y 44 por día. Del total de atenciones el 63% fueron para el grupo de 15 a 19 años y solo el 37% para el grupo de 10 a 14 años.

En ambos grupos etareos la caries dental es la primer causa de consulta, pero en el de 15 a 19 la 2ª causa de consulta siempre son las atenciones maternas (complicaciones del embarazo y del parto).



HOSPITAL NACIONAL FRANCISCO MENÉNDEZ DE AHUACHAPÁN

MEMORIA DE LABORES DE INFECCIONES ASOCIADAS A LA ATENCIÓN SANITARIA DICIEMBRE 2017

Informe del Comportamiento de Infecciones Asociadas a la Atención Sanitaria

Diciembre 2017

Tabla Nº 1

Incidencia de infecciones asociadas a la atención sanitaria en el mes de

Diciembre 2017

Especialidad	Noviembre 2017		
	Egreso	Infecciones	Tasa
MEDICINA	206	0	0.5
CIRUGIA	156	1	0,6
GINECO-OBSTETRICIA	440	2	0,45
PEDIATRIA	140	0	0.0
NEONATOS	110	0	0.0
ISBM	16	0	0.0
TOTAL	1069	3	0.28

Fuente: SIMMOW, VIGEPES 07

Durante el mes de diciembre se presentaron 3 casos de IAAS, los cuales corresponden

a:

Clasificación	#	Procedimiento	Hospital
Infección de sitio quirúrgico incisional profunda	2	Cesáreas	1 Llegó con IAAS al H N Sonsonate 1 HNFM
infección de sitio quirúrgico incisional superficial	1	Hernioplastía	HNFM
Total	3		

Una Tasa global de 0,28

Tabla N° 2

Infecciones y Tasas Específicas por servicio

Servicio	MH	MM	CH	CM	GO	PED	NEON	ISBM	TOTAL
Egreso	101	105	73	83	440	140	110	16	1069
Infecciones	0	0	0	1	2	0	0	0	3
Tasas/100	0	0	0	1,2	0,45	0	0	0	0.28

Fuente: SIMMOW, VIGEPES 07

CM presentó la tasa específica más alta con 1,2 %

Tabla N° 3

Infecciones por servicios Enero a Diciembre 2017

MM	CM	Mater	CH	Pediatría
4- Flebitis	4- Apendicectomías	17- Cesáreas	7- Apendicectomías	1- GEA
2-Neumonías	3- Hernioplastia	5- Episiotomías	1- Osteosíntesis	1- Tromboflebitis
1 Úlcera por decúbito	1- Artroplastia	8- Endometritis	1 Talla Suprapúbica	
	2- Colectomías	1- IVU		
	1- Neumonía			
	2- Flebitis			
	1- Extracción de lipoma			
	1 Amputación			
Total = 7	Total = 15	Total =31	Total = 9	Total = 2

Total = 64 IAAS

Fuente: VIGEPES 07

Maternidad presenta el mayor número de Infecciones durante el año 2017

Tabla N° 4

Acumulado Egresos por servicios de Enero a Diciembre 2017

	E	F	M	A	M	J	J	A	S	O	N	D	Total
MEDICINA	320	228	225	201	238	312	267	269	215	214	195	206	2890
CIRUGIA	252	164	187	129	196	226	243	257	190	200	185	156	2385
OBSTETRICIA	536	459	491	502	527	503	451	448	405	476	468	440	5706
PEDIATRIA	356	231	197	174	199	254	274	421	271	208	138	140	2863
NEONATOS	133	147	133	148	141	140	155	172	138	135	125	110	1677
ISBM	39	29	64	56	44	61	39	39	31	30	28	16	476
TOTAL	1636	1258	1297	1210	1345	1496	1429	1606	1250	1263	1139	1068	15997

Fuente: monitoreo mensual de egresos hospitalarios

Enero y agosto presentaron el mayor número de egresos hospitalarios

Tabla N° 5

Acumulado de IAAS de Enero a Diciembre 2017

ESPECIALIDAD	Enero a Noviembre 2017		tasa
	Egreso	Infecciones	
MEDICINA	2890	7	0.24
CIRUGIA	2385	24	1.0
GINECOOBSTETRICIA	5706	31	0.54
PEDIATRIA	2863	2	0.06
NEONATOS	1677	0	0.0
ISBM	476	0	0.0
total	15997	64	0.4

Fuente: SIMMOW

En cuanto a infecciones acumuladas hasta diciembre, la tasa mayor le correspondió a los servicios de cirugías con 1,0 %.

INFECCIONES DE SITIO QUIRÚRGICO AÑO 2017

Tabla Nº 6

Distribución de Cirugías Infectadas del mes de Diciembre 2017

CIRUGIA	Nº DE CIRUGIAS REALIZADAS	CIRUGÍAS INFECTADAS	TASA/ 100
Cesáreas - ISQ	67	2	2,98
Total	67	2	2,98

Fuente: SIMMOW y libro de control de cirugías

Durante el mes de diciembre se reportan dos IAAS en cesáreas, una llegó al hospital de Sonsonate y la otra en el hospital de Ahuachapán. Correspondiendo a una tasa de infección nosocomial de un 2,98 %

Tabla Nº 7

Acumulado de Cirugías Infectadas de Enero a Diciembre 2017

CIRUGIA	Nº DE CIRUGIAS REALIZADAS	CIRUGÍAS INFECTADAS	TASA/ 100
Cesárea	813	19	2,33
Apendicetomía	305	8	2,62
Herniorrafia	260	4	1.53
Colecistectomía	278	2	0.71
Artroplastia	4	1	25.0
Extirpación de Lipoma (Cuero cabelludo)	17	1	5.88
Osteosintesis	257	1	0.38

Total	1,934	36	1.86
--------------	-------	----	-------------

Libro de cirugías de centro quirúrgico – SIMMOW

La tasa de infección más elevada le corresponde a la infección de artroplastia, seguido de Extirpación de lipoma y apendicetomía. Con una tasa global de Cirugía infectada de 1.86

Informe anual de costos hospitalario de pacientes sin IAAS y con IAAS año 2017

Tabla Nº 8

Servicios	Costo diario \$ por paciente	Promedio normal días estancia por paciente	Costo normal por paciente sin infección	Costo total \$ sin infección	N.º de IN por servicio	Promedio días estancia por paciente con IN	Costo por paciente \$ con IN	Costo total \$ de pacientes con IN	Diferencia \$
	A	B	C (AXB)	D (CXE)	E	F	G (AXF)	H (GXE)	I (H-D)
MEDICINA	96,03	4	384,12	2688,84	7	8	768,24	5377,68	2688,84
CIRUGIA	55,96	5	279,8	6715,2	24	8	447,68	10744,32	4029,12
GINECO OBST	85,15	2	170,3	5279,3	31	8	681,2	21117,2	15837,9
PEDIATRIA	39,93	4	159,72	319,44	2	8	319,44	638,88	319,44
NEONATOS	96,03	4	384,12	0	0	8	768,24	0	0
ISBM	59,57	4	238,28	0	0	8	476,56	0	0
TOTAL			1616,34	15002,78				37878,08	22875,3

Fuente. Vigilancia diaria

El costo de pacientes sin IAAS es de \$15, 002,78 y cuando regresa con IAAS consume el paciente \$ 37, 878,08 ya que aumenta el número de días estancia hospitalaria haciendo una diferencia de \$ 22, 875,30. Produciendo tanto incomodidad para el paciente como gasto para la institución.

RECOMENDACIONES:

Cumplir lineamientos de prevención y control de infecciones asociadas a la atención sanitaria

El personal de sala de operaciones no manipulen celulares dentro de los quirófanos, ya que se consideran fuente de infección.

Laboratorio haga la entrega de los cultivos en los diferentes servicios

	HOSPITAL AHUACHAPÁN		
Fuente de Financiamiento	Ejecutado	Presupuestado (\$)	%
Fondo General	\$7,521,360.42	\$7,534,772.00	99.82%

Situación financiera

Recursos Propios	\$486,040.46	\$550,000.00	88.37 %
TOTAL	\$8,007,400.88	\$ 8,084,772.00	99 %