



MEMORIA DE LABORES 2024

HOSPITAL NACIONAL CIUDAD BARRIOS



Presupuesto Institucional 2024

\$4,652,378.00

Porcentaje de Ejecución

100%

Porcentaje de Abastecimiento Medicamentos 2024

MEDICAMENTOS 94.2%

INSUMO MÉDICOS 89.0%

Inversión en Abastecimiento de Insumo Médicos / Médico Asesor

Tipo	Monto
Medicamentos	\$ 220,570.00
Insumos médicos	\$101,620.00
Total	\$ 322,190.00

Contratación de Recursos Humanos / RRHH

Disciplina	Cantidad	Modalidad	Inversión	Detalle de la Plazas
Médicos Consultantes	5	Compra de Servicios Profesionales	\$10,660.65	5 Medicos Consulta General
Unidad Financiera	1	Compra de Servicios Profesionales	\$ 1,200.00	Auxiliar de Tesoreria
Anestesia	1	Contratos GOES	\$ 3,581.56	1 Tecnologo en Anestesia
Médicos Consultantes	3	Contratos GOES	\$18,414.85	3 Medicos Consulta General
Servicios Generales	1	Contratos GOES	\$ 2,920.00	1 Auxiliar de Servicio
Enfermeria	2	Contratos GOES	\$ 3,401.20	1 Auxiliar de Enfermeria Hospitalaria, 1 Ayudante de Enfermeria
Inversión en Talento Humano:			\$40,178.26	

Capacitaciones / RRHH

No.	Tema de Capacitación	No. de participantes Adquiridos	Monto de Inversión del Evento
1	Salud Mental Autocuido	16	\$ 105.50
2	Relaciones Interpersonales	21	\$ 129.62
3	Ley de Etica Gubernamental	126	\$ 681.46
4	Manejo de Desechos Bioinfecciosos	30	\$ 193.80
5	Medidas de Bioseguridad	32	\$ 205.47
6	Arnold Chiari	3	\$ 22.60
7	Espina Bifida	3	\$ 22.60
8	Publagaia	3	\$ 22.60
9	Socialización Plan Hospitalario de Respuestas para Emergencias y Desastres	145	\$ 762.00
10	Manejo de Códigos	13	\$ 107.80

Capacitaciones / RRHH

No.	Tema de Capacitación	No. de participantes Adquiridos	Monto de Inversión del Evento
11	Uso de Antidotos y Medidas de Descontaminación	34	\$ 264.04
12	Atención de Emergencias y Desastres	15	\$ 74.50
13	Habilidades de Liderazgo	12	\$ 64.60
14	Trabajo en Equipo	16	\$ 78.08
15	Manejo de Recursos Informáticos	12	\$ 64.35
16	Enfermedades Sujetas a Vigilancia Epidemiológica/ Enfermedades Inmuno Prevenibles	11	\$ 175.00
17	Crisis Asmática en Pediatría/ Código Naranja	20	\$ 325.00
18	Embarazo Ectopico/ Sepsis Neonatal	12	\$ 180.00
19	Shok hipovolemico/ Código Amarillo	15	\$ 225.00
20	Código Rojo/ Líquidos y Electrolitos en Pediatría	37	\$ 570.00

Capacitaciones / RRHH

No.	Tema de Capacitación	No. de participantes Adquiridos	Monto de Inversión del Evento
21	Amenaza de parto prematuro/ Convulsiones en Pediatría	20	\$ 300.00
22	Causa Básica de Muerte / Lepra / Síndrome de Guillian Barre	9	\$ 135.00
23	Quemaduras / Enfermedades por Vectores	12	\$ 180.00
24	Enfermedades de Transmisión Sexual/ Enfermedades Zoonoantropozoonosis (leptospirosis, brucel)	11	\$ 195.00
25	Fiebre Tifoide / Intoxicaciones (alimentaria, bacteriana aguda, mariscos)	10	\$ 150.00
26	Sangrado de Tubo Digestivo / Agresión por animales (Rabia/ mordedura de serpiente)	25	\$ 161.25
27	Meningitis / VIH	7	\$ 120.00
28	Evaluación de IAAS 2023 y Socialización de PAO 2024	15	\$ 125.00
29	Socialización y Demostración del Procedimiento del Lavado Correcto de Manos	5	\$ 36.00
30	Lineamientos Técnicos para la Prevención de IAAS	5	\$ 36.00



Capacitaciones / RRHH

No.	Tema de Capacitación	No. de participantes Adquiridos	Monto de Inversión del Evento
31	Calidad en la Toma de Muestras para Cultivo	17	\$ 197.14
32	Resistencia Bacteriana	18	\$ 138.80
33	Manejo de Material Esteril	11	\$ 84.00
34	Prevención de las Infecciones de sitio Quirúrgico	6	\$ 62.00
35	Prevención de las Infecciones por el uso de Dispositivos Biomédicos	7	\$ 65.00
36	Vigilancia de las Bacterias Nosocomiales	7	\$ 65.00
37	Prevención de Infecciones Materna Neonatales	7	\$ 50.15

Total Capacitaciones ## 37

Inversión \$ 6,374.36



Vigilancia Sanitaria
Enero a Diciembre 2024
EPIDEMIOLOGIA

Vigilancia Sanitaria. Hospital Nacional Ciudad Barrios "MOAR" .Enero a Diciembre 2024

PRINCIPALES 10 CAUSAS DE EVENTOS DE NOTIFICACIÓN OBLIGATORIA EN HOSPITAL NACIONAL DE CIUDAD BARRIOS SEMANA 1 A 52.AÑO 2023- 2024

No	Evento	Semana 52	Acumulado		Diferencia de casos	Diferencia (%)
			2023	2024		
1	Infección respiratoria aguda	10	622	1039	417	67%
2	Diarrea y GEA	9	321	527	206	64%
3	Lesión por vehículo automotor	7	265	321	56	21%
4	Neumonías	4	292	262	-30	-10%
5	Ansiedad	1	99	126	27	27%
6	Sospecha de dengue	1	15	90	75	500%
7	Herida por arma blanca	0	49	60	11	22%
8	Hipertensión arterial	0	28	53	25	89%
9	Parasitismo intestinal	0	50	45	-5	-16%
10	Conjuntivitis bacteriana	0	12	28	16	133%

INCIDENCIA DE INFECCIONES RESPIRATORIAS AGUDA .HNCB SEMANA 1 A 52.AÑO 2023- 2024

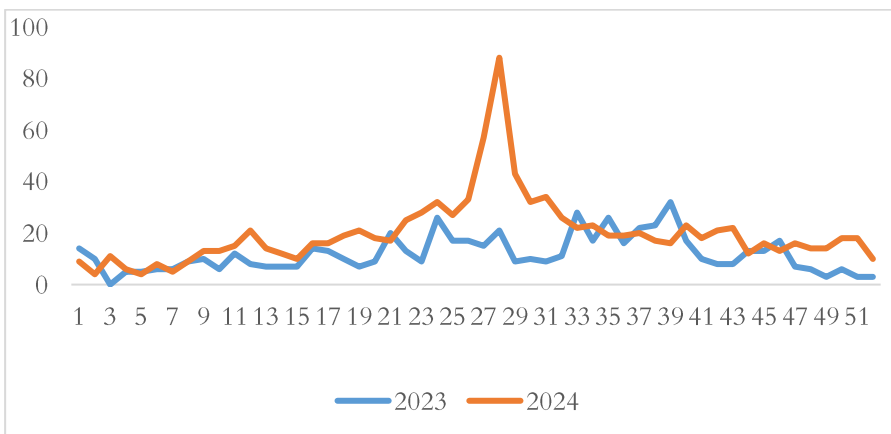

2023:622

2024:1039

Vigilancia Sanitaria. Hospital Nacional Ciudad Barrios "MOAR" .Enero a Diciembre 2024

CASOS DE ENFERMEDADES RESPIRATORIA AGUDAS, SEGÚN SEXO Y EDAD. HNCB. SEMANA 1 A 52. AÑO 2024

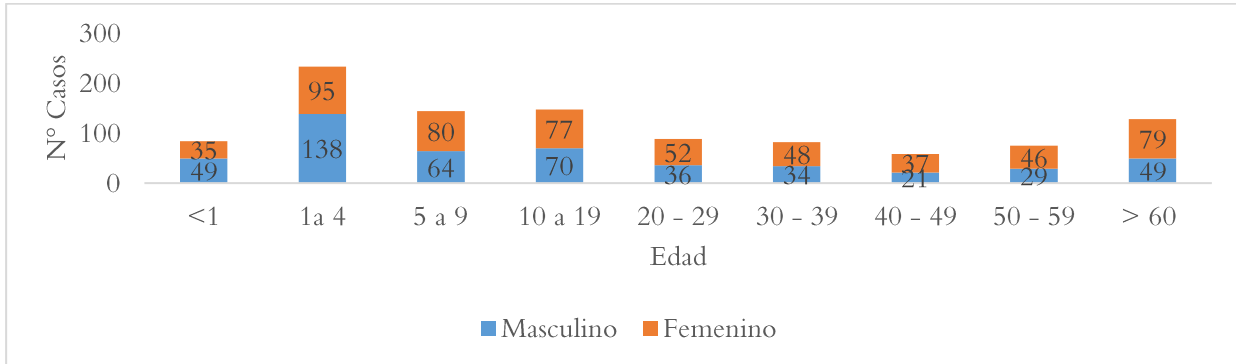

Sexo FEMENINO 53% , mas menores de 5 años 31% y mayores de 60 años

INCIDENCIA ENFERMEDADES DIARREICAS AGUDAS.HNCB SEMANA 1 A 52 . AÑO 2023-2024

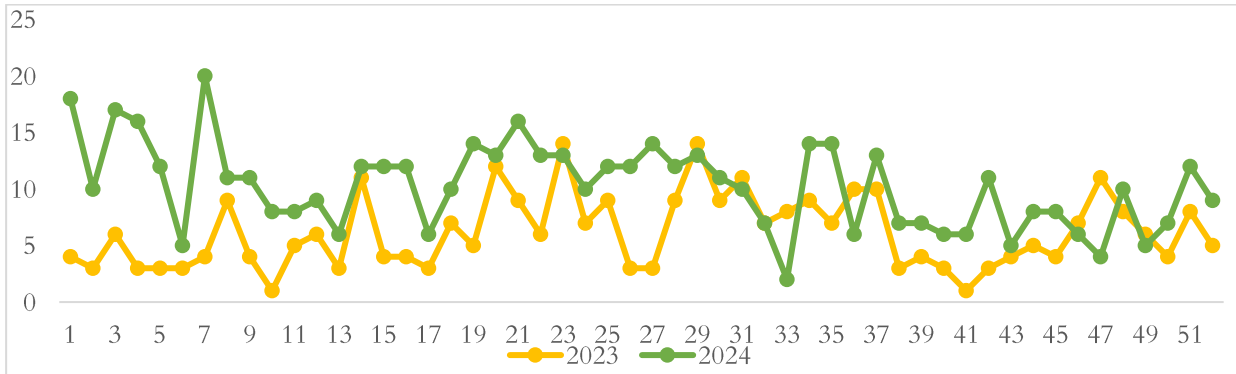

2023:321

2024: 527

CASOS DE ENFERMEDADES DIARREICAS AGUDA, SEGÚN SEXO Y EDAD. HNCB. SEMANA 1 A 52. AÑO 2024

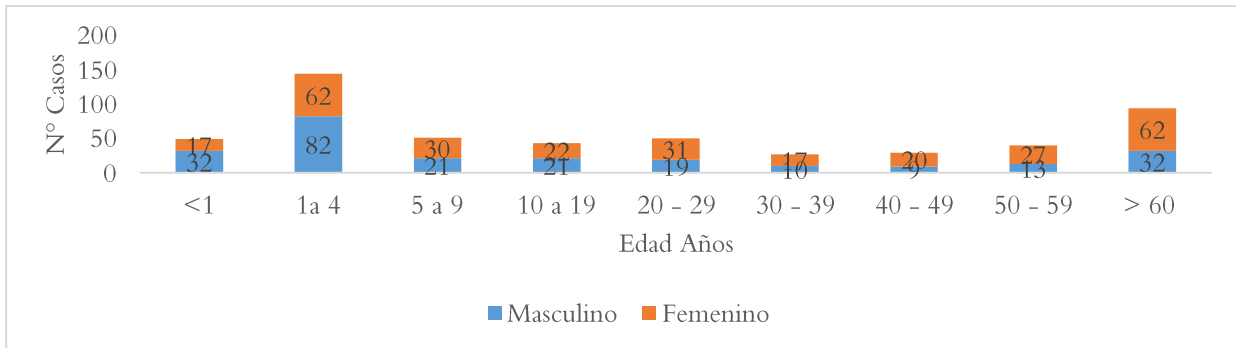

Mayor en sexo femenino en 55%, menor de 5 años 37%,

Vigilancia Sanitaria. Hospital Nacional Ciudad Barrios "MOAR" .Enero a Diciembre 2024

EGRESOS DE LA SEMANA 1 A 52

Diagnósticos Diarrea, enteritis y gastroenteritis										
Distrito	Días de Estancia	Total Egresos	Promedio Días Estancia	Total Vivos	Total Muertos	Muertos Antes 48 hrs.	Muertos Despues 48 hrs.	Muertes Maternas	Muertes LCE	Días UCI
Carolina SM	16	6	2.67	6	0	0	0	0	0	0
Ciudad Barrios SM	63	23	2.74	22	1	1	0	0	0	0
Chapeltique SM	3	1	3.00	1	0	0	0	0	0	0
San Antonio SM	17	5	3.40	5	0	0	0	0	0	0
San Gerardo SM	12	5	2.40	4	1	1	0	0	0	0
San Luis De La Reina SM	9	4	2.25	4	0	0	0	0	0	0
Guatejiagua MO	5	2	2.50	2	0	0	0	0	0	0
San Simon MO	38	14	2.71	14	0	0	0	0	0	0
Honduras	6	3	2.00	3	0	0	0	0	0	0
Total	169	63	2.68	61	2	2	0	0	0	0

INCIDENCIA NEUMONÍAS. HNCB .SEMANA 1 A 52 AÑO 2024

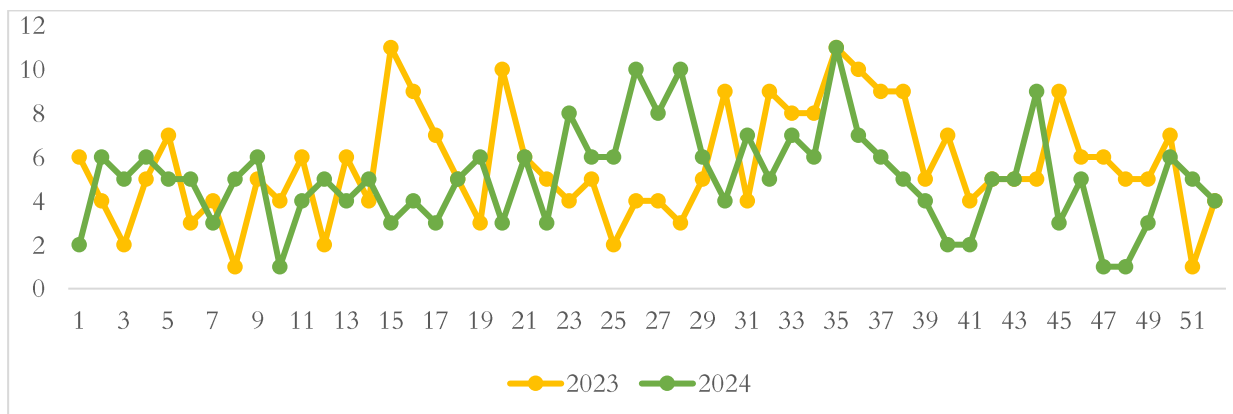

2023:292

2024:262

CASOS DE NEUMONÍAS, SEGÚN SEXO Y EDAD. HNCB. SEMANA 1 A 52.AÑO 2024

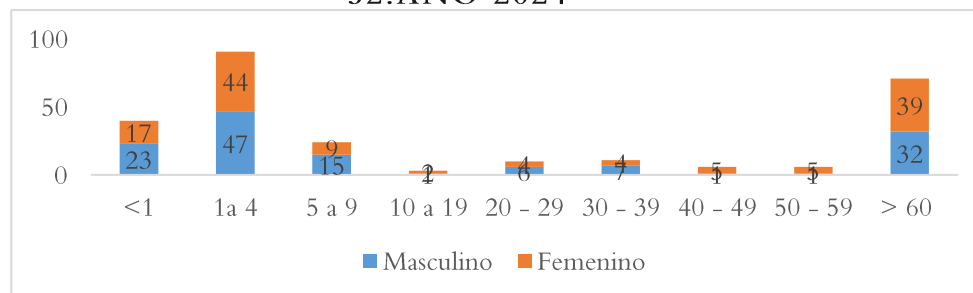

Masculino 51% y menor de 5 años 50% , y mayor de 60 años 27%

Vigilancia Sanitaria. Hospital Nacional Ciudad Barrios "MOAR" .Enero a Diciembre 2024

EGRESOS DE LA SEMANA 1 A 50

Neumonía										
Distrito	Días de Estancia	Total Egresos	Promedio Días Estancia	Total Vivos	Total Muertos	Muertos Antes 48 hrs.	Muertos Despues 48 hrs.	Muertes Maternas	Muertes LCE	Dias UCI
Carolina SM	58	16	3.63	14	2	1	1	0	0	0
Ciudad Barrios SM	608	145	4.19	144	1	1	0	0	0	0
Comacaran SM	4	1	4.00	1	0	0	0	0	0	0
Chapeltique SM	43	11	3.91	11	0	0	0	0	0	0
San Antonio SM	77	24	3.21	24	0	0	0	0	0	0
San Gerardo SM	47	12	3.92	12	0	0	0	0	0	0
San Luis De La Reina SM	71	19	3.74	18	1	1	0	0	0	0
San Miguel SM	5	1	5.00	1	0	0	0	0	0	0
Sesori SM	24	6	4.00	6	0	0	0	0	0	0
Guatajiagua MO	64	20	3.20	20	0	0	0	0	0	0
San Isidro MO	17	5	3.40	5	0	0	0	0	0	0
San Simon MO	153	38	4.03	38	0	0	0	0	0	0
Honduras	57	13	4.38	13	0	0	0	0	0	0
Total	1,228	311	3.95	307	4	3	1	0	0	0

SITUACIÓN EPIDEMIOLÓGICA DENGUE. SEMANA 1 A 52. AÑO 2024

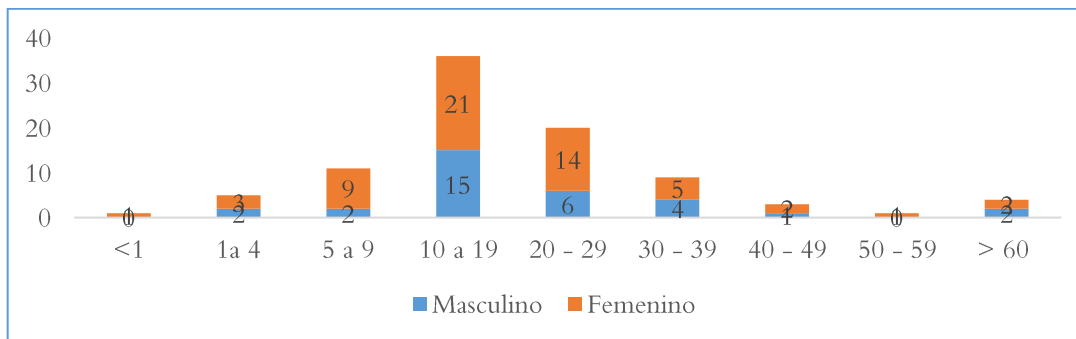
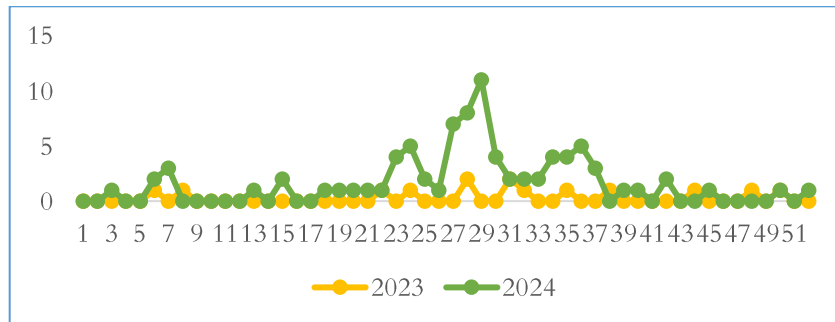

Se reportado 90 casos sospechoso de dengue, Mayor en sexo femenino 64% (58), en edad mayor de 10 a 19 años y 20 - 29 años .Un caso CONFIRMADO de dengue grave y otro caso de dengue grave inadecuamente investigado por tiempo de toma de muestra, más frecuente en sexo masculino.

Vigilancia Sanitaria. Hospital Nacional Ciudad Barrios "MOAR" .Enero a Diciembre 2024

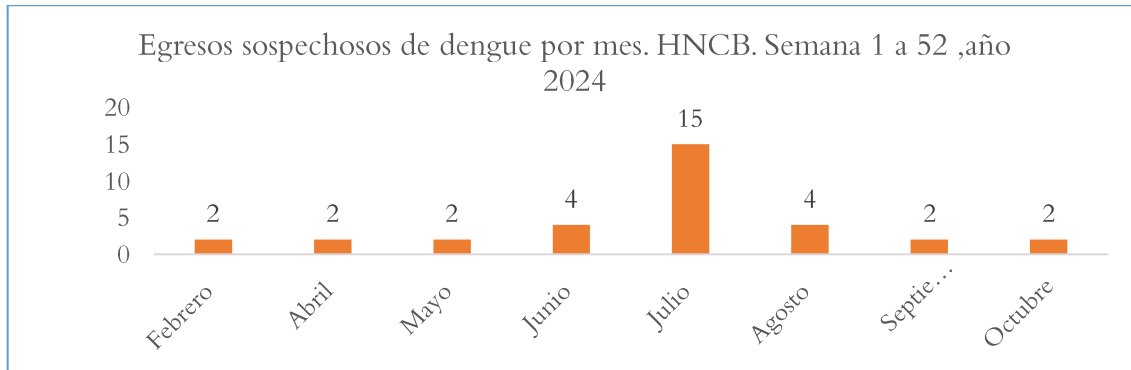
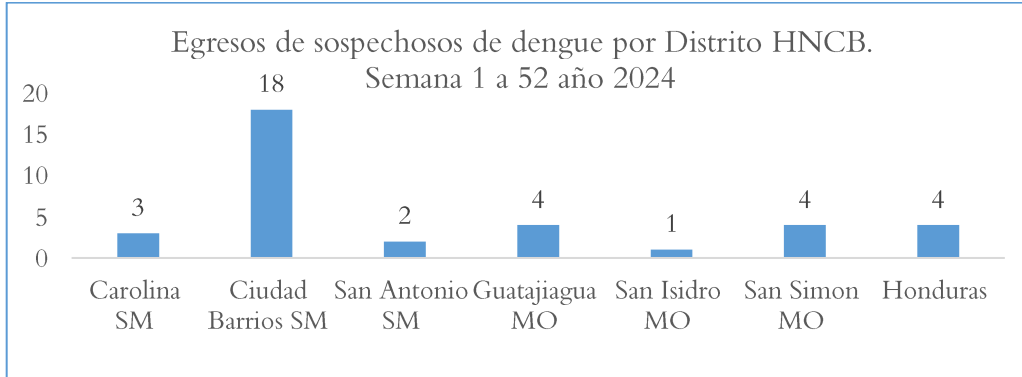

CASO DE ENFERMEDADES INMUNOPREVENIBLE, HOSPITAL NACIONAL DE CIUDAD BARRIOS, SEMANA 1 A 52 .AÑO 2023 -2024

Enfermedad	Casos reportados 2023	Casos reportados 2024	Descartados	Sin Pruebas
Enfermedad Febril Eruptiva	0	0	0	0
Parálisis Flácida Aguda	0	0		
Tosferina	0	0		
Tétano	0	0		
Sarampión	0	0		
Rubeola	0	0		
Rubeola congénita	1	4	4	0

Vigilancia Sanitaria. Hospital Nacional Ciudad Barrios "MOAR" .Enero a Diciembre 2024

VIGILANCIA DE IRAG .HNCB .DEL 15 ABRIL AL 31DICIEMBRE 2024

Semana	Nº Muestras	Muestra positivas	Tipo de M.0
15-52	81	46	Rino virus, Virus Sincitial Respiratorio, Influenza A, COVID 19, Metapneumovirus, Para influenza

CONSULTAS DE ENFERMEDADES TROPICALES, HOSPITAL NACIONAL DE CIUDAD BARRIOS, SEMANA 1 A 50. AÑO 2024

Enfermedad	Nº Consultas según SIMMOW	Primera vez	Subsecuente
Chagas Agudo	5	1	4
Chagas Crónico	15	3	12
Leishmaniasis	0	0	0
Leptopitoris	0	0	0
Brucelosis	0	0	0
Lepra	0	0	0
Helmintiasis	2	2	0

VIGILANCIA DE CASOS DE TUBERCULOSIS.H N DE C B. ENERO - DICIEMBRE. AÑO 2024

Mes	Total Sintomáticos Respiratorios Identificados (captados)	Total de Sintomáticos respiratorios identificados (captados) en personas con Diabetes Mellitus	Total Sintomáticos Respiratorios Investigados (B+C)	A. Total de Sintomáticos respiratorios investigados en personas con Diabetes Mellitus	B. Sintomáticos respiratorio investigado bacteriologicamente positivo (1+2+3)	1- Sintomático respiratorio con baciloscopia (+)	2- Sintomático respiratorio con Gene Xpert MTB/RIF (+)	3- Sintomático respiratorio con cultivo BAAR (+)	C. Sintomáticos respiratorio investigado bacteriologicamente negativo (4+5+6)	4- Sintomático respiratorio con baciloscopia (-)	5- Sintomático respiratorio con Gene Xpert MTB/RIF (-)	6- Sintomático respiratorio con cultivo BAAR (-)
Total General	131	27	131	27	1	0	1	0	130	0	130	0

Tb, se identificaron 131 SR, de los cuales 100% se investigaron, 27 son pacientes con diabetes mellitus, un positivo, con un cumplimiento 156% de meta, con una positividad de 0.8%

Vigilancia Sanitaria. Hospital Nacional Ciudad Barrios "MOAR" .Enero a Diciembre 2024

**VIGILANCIA DE INFECCIONES EN LA ATENCIÓN SANITARIA
HOSPITAL NACIONAL C B. ENERO – DICIEMBRE . AÑO 2024**

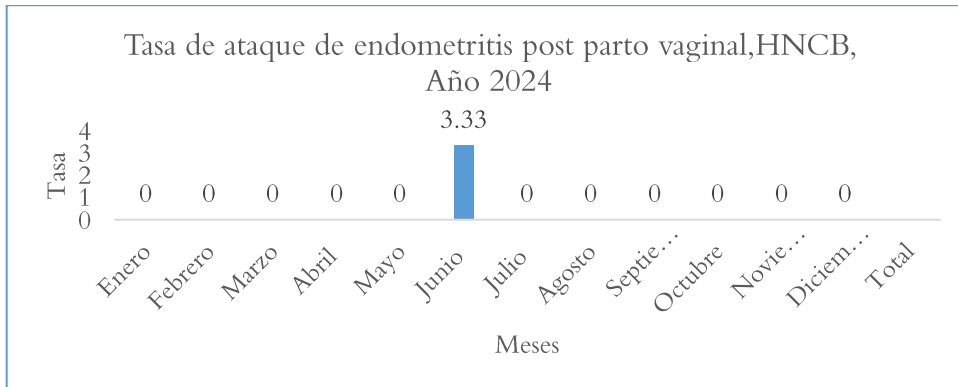
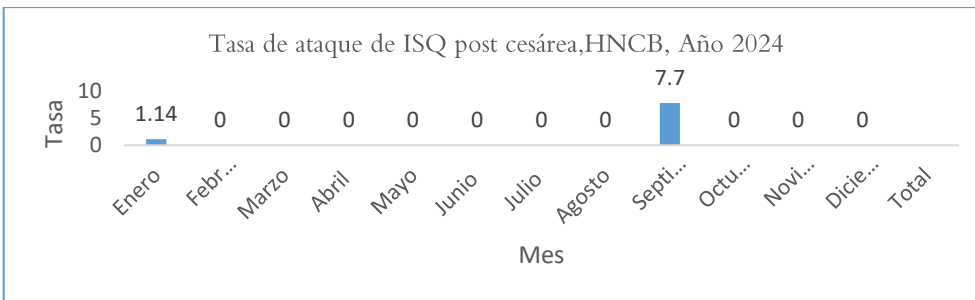
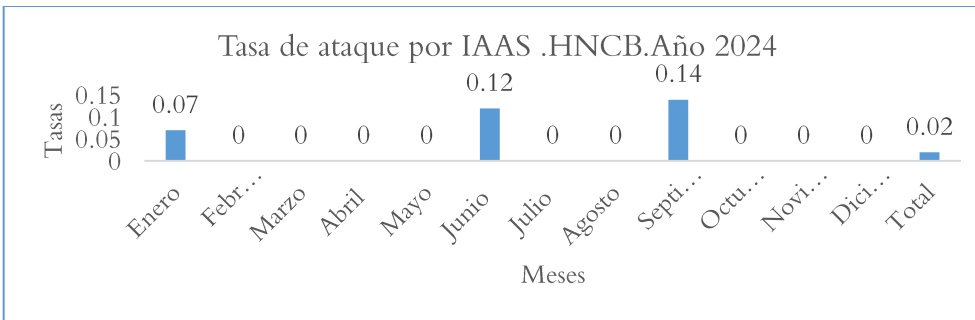
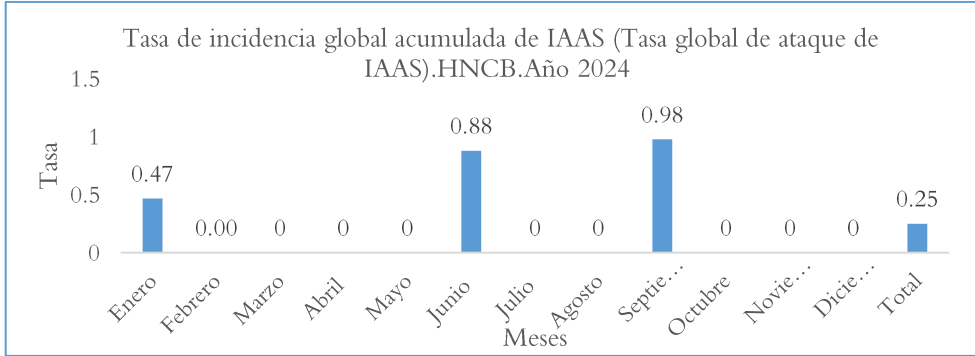

**Vigilancia Sanitaria. Hospital Nacional Ciudad Barrios “MOAR” .Enero a Diciembre
2024**

**ATENCIÓN DE PARTOS. HOSPITAL NACIONAL CIUDAD BARRIOS.
ENERO - DICIEMBRE. AÑO 2024**

Meses	Partos Vaginales	Partos Cesáreas	Total Partos	% Partos Vaginales	% Partos Cesáreas
Enero	38	10	48	79.2%	20.8%
Febrero	35	16	51	68.6%	31.4%
Marzo	31	16	47	65.9%	34.0%
Abril	26	16	42	61.9%	38.1%
Mayo	36	19	55	65.4%	34.5%
Junio	30	11	41	73.2%	26.8%
Julio	39	16	55	70.9%	29.1%
Agosto	33	9	42	78.6%	21.4%
Septiembre	46	13	59	77.9%	22%
Octubre	50	11	61	81.9%	18%
Noviembre	25	13	38	65.8%	34.2%
Diciembre	40	15	55	72.7%	27.3%
Total	429	164	538	72.3%%	27.7%%

Partos atendidos de enero – diciembre 2024: N.º 593 partos de los cuales 72% Vaginales, Cesáreas 27% y cesárea de primera vez: 107 (18%) partos de adolescentes. 10 a 19 años: 93(16%) y de 10 a 15 años:10 (1.6%), Abortos 76 (13%).El 84% (498) área rural, sexo masculino 305 (51%).

**MORTALIDAD DE MATERNA SEMANAL Y CONSOLIDAD A LA FECHA.
HOSPITAL NACIONAL CIUDAD BARRIOS
SEMANA 1 A 52. AÑO 2024**

Ningún caso que reportar.

Se tiene dos muertes maternas como hospital de paso con diagnóstico de Hemorragia post parto y aborto séptico

**MORTALIDAD INFANTIL. HOSPITAL NACIONAL CIUDAD BARRIOS.
ENERO – DICIEMBRE. AÑO 2024**

Departamento	Nacido muerto	Neonatal temprano	Neonatal tardío	Neonatal	Menor de 1 año	De 1 año	De 2 años	De 3 años	De 4 años	Menor de 5 años	Nacido Vivo Hospitalario
San Miguel	2	0	0	0	2	0	0	0	0	2	396
Morazán	1	0	0	0	0	0	0	0	0	0	149
Hondura	1	0	0	0	0	0	0	0	0	0	46
TOTAL	4	0	0	0	2	0	0	0	0	2	591

Vigilancia Sanitaria. Hospital Nacional Ciudad Barrios "MOAR" .Enero a Diciembre 2024

Departamento	Fetal	Perinatal	Neonatal	Menor de 1 año	Menor de 5 años
San Miguel	5.03	5.03	0.00	5.05	5.05
Morazan	6.67	6.67	0.00	0.00	0.00
Honduras	21.28	21.28	0.00	0.00	0.00
TOTAL	6.72	6.72	0.00	3.38	3.38

De enero – diciembre. 2024 se reportó 4 muertes fetales, con tasa de mortalidad fetal y perinatal de 6.72 y mortalidad menor de 1 y 5 años 3.4 (2 muertes)

PRODUCCIÓN DE ATENCIÓN AMBULATORIA POR SERVICIO. HNCB. ENERO - DICIEMBRE. AÑO 2024

Producción por Servicio			
Servicio	Consultas Primera vez	Consultas Subsecuentes	Total
Consulta Externa	1,284	6,132	7,416
Emergencia	9,599	1,485	11,084
Total	10,883	7,617	18,500

Desde enero – diciembre 2024 se atendieron 18500 de las cuales 60% fueron en emergencia y el 59% fueron consultas de primera vez

PRODUCCIÓN DE CONSULTA DE EMERGENCIA POR ESPECIALIDAD. HNCB. ENERO - DICIEMBRE. AÑO 2024

Emergencia								
Período del 01/01/2024 al 31/12/2024								
MINSAL+FOSALUD								
Especialidad	Primera Vez Diagnóstico	Subsecuentes Diagnóstico	No aplica a Recurso Odontologo					Registros
			Curativas	Preventivas	Total	% Curativas	% Preventivas	
Consulta General	8,015	1,219	9,234	0	9,234	100.00	0.00	9,234
Pediatría General	272	31	303	0	303	100.00	0.00	303
Cirugía General	648	81	729	0	729	100.00	0.00	729
Bienestar Magisterial	143	17	160	0	160	100.00	0.00	160
Emergencia	220	32	252	0	252	100.00	0.00	252
Obstetricia	224	14	238	0	238	100.00	0.00	238
Dolor y Cuidados Paliativos	0	2	2	0	2	100.00	0.00	2
Medicina Interna	66	88	154	0	154	100.00	0.00	154
Ginecología	11	1	12	0	12	100.00	0.00	12
Total	9,599	1,485	11,084	0	11,084	100.00	0.00	11,084

Vigilancia Sanitaria. Hospital Nacional Ciudad Barrios "MOAR" .Enero a Diciembre 2024

PRODUCCIÓN DE CONSULTA EXTERNA POR ESPECIALIDAD. HNCB. ENERO - DICIEMBRE. AÑO 2024

Especialidad	Primera Vez Diagnóstico	Subsecuentes Diagnóstico	No aplica a Recurso Odontologo					Registros
			Curativas	Preventivas	Total	% Curativas	% Preventivas	
Ginecología	236	407	643	58	701	91.73	8.27	643
Obstetricia	228	498	726	37	763	95.15	4.85	726
Consulta General	177	3,314	3,491	21	3,512	99.40	0.60	3,491
Pediatría General	73	506	579	16	595	97.31	2.69	579
Bienestar Magisterial	11	41	52	2	54	96.30	3.70	52
Medicina Interna	17	593	610	0	610	100.00	0.00	610
Dolor y Cuidados Paliativos	0	11	11	0	11	100.00	0.00	11
Cirugía General	372	519	891	0	891	100.00	0.00	891
Psicología	170	243	413	0	413	100.00	0.00	413
Total	1,284	6,132	7,416	134	7,550	98.23	1.77	7,416

PRIMERAS 10 CAUSAS DE CONSULTAS AMBULATORIA HOSPITAL NACIONAL DE CIUDAD BARRIOS. ENERO – DICIEMBRE. AÑO 2024

Grupo de Causas	Masculino	Femenino	Total consultas	Tasa
Otras complicaciones del embarazo y del parto	0	1,402	1,402	22.08
Hipertensión esencial (primaria)	434	948	1,382	21.76
Otros traumatismos de regiones especificadas, de regiones no especificadas y de múltiples regiones del cuerpo	677	428	1,105	17.40
Diabetes Mellitus	408	682	1,090	17.16
Otras enfermedades del sistema urinario	160	503	663	10.44
Otras infecciones agudas de las vías respiratorias superiores	242	374	616	9.70
Epilepsia	335	273	608	9.57
Litiasis urinaria	220	381	601	9.46
Otra atención materna relacionada con el feto y con la cavidad amniótica, y con posibles problemas del parto	0	575	575	9.05
Diarrea de Presunto origen infeccioso	264	305	569	8.96
Demás causas	3,835	6,044	9,879	155.55
Totales	6,575	11,915	18,490	291.14

En cuanto a las consultas ambulatorias atendidas en enero – diciembre 18490 de las cuales 64% son del sexo femenino. Las primeras causas son por, complicaciones embarazo y partos, HTA, diabetes mellitus, traumatismos, y infecciones respiratorias superiores.

Vigilancia Sanitaria. Hospital Nacional Ciudad Barrios "MOAR" .Enero a Diciembre 2024

PRIMERAS 10 CAUSAS DE CONSULTA EXTERNA .H N DE C B. ENERO- DICIEMBRE. AÑO 2024

Grupo de Causas	Masculino	Femenino	Total consultas	Tasa
Hipertensión esencial (primaria)	341	732	1,073	16.90
Diabetes Mellitus	289	565	854	13.45
Otras complicaciones del embarazo y del parto	0	512	512	8.06
Epilepsia	241	198	439	6.91
Colelitiasis y colecistitis	30	198	228	3.59
Trastornos neuróticos, trastornos relacionados en el estrés y trastornos sematomorfos	35	186	221	3.48
Otros trastornos endocrinos, nutricionales y metabólicas	85	124	209	3.29
Insuficiencia renal	157	50	207	3.26
Personas en contacto con los servicios de salud para investigación y exámenes	48	141	189	2.98
Otras enfermedades del sistema urinario	28	147	175	2.76
Demás causas	936	2,363	3,299	51.94
Totales	2,190	5,216	7,416	116.61

De las consultas brindadas en consulta externa fueron 7416, femenina 70%, dentro de las primeras causas están las ECNT en 35%(2573).

PRIMERAS 10 CAUSAS DE CONSULTAS EN LA EMERGENCIA. H N DE C B. ENERO- DICIEMBRE. AÑO 2024

Grupo de Causas	Masculino	Femenino	Total consultas	Tasa
Otros traumatismos de regiones especificadas, de regiones no especificadas y de múltiples regiones del cuerpo	672	421	1,093	17.21
Otras complicaciones del embarazo y del parto	0	890	890	14.01
Diarrea de Presunto origen infeccioso	258	293	551	8.68
Litiasis urinaria	204	332	536	8.44
Otra atención materna relacionada con el feto y con la cavidad amniótica, y con posibles problemas del parto	0	525	525	8.27
Otras enfermedades del sistema urinario	132	356	488	7.68
Otras infecciones agudas de las vías respiratorias superiores	203	280	483	7.61
Hipertensión esencial (primaria)	93	216	309	4.87
Neumonía	151	145	296	4.66
Gastritis y duodenitis	122	170	292	4.60
Demás causas	2,550	3,071	5,621	88.51
Totales	4,385	6,699	11,084	174.52

Las consultas en emergencia brindadas fueron 11084 en primer lugar están traumas, complicaciones del embarazo y diarrea, más frecuente del sexo femenino 60%.

Vigilancia Sanitaria. Hospital Nacional Ciudad Barrios "MOAR" .Enero a Diciembre 2024

EGRESOS POR SERVICIOS. HOSPITAL NACIONAL DE CIUDAD BARRIOS. ENERO -DICIEMBRE. AÑO 2024

Servicio	Días de Estancia	Total Egresos	Promedio Días Estancia	Total Vivos	Total Muertos	Muertos Antes 48 hrs.	Muertos Despues 48 hrs.	Muertes Maternas	Muertes LCE	Días UCI	Parto Vaginal	Parto Int. Quirurgica Cesarea Emergencia	Parto Int. Quirurgica Cesarea Electiva
OBSTETRICIA	2,385	934	2.55	934	0	0	0	0	0	0	427	101	64
PEDIATRIA GRAL.	2,056	643	3.20	643	0	0	0	0	0	0	0	0	0
MED.INTER.MUJ.1	915	204	4.49	200	4	2	2	0	1	0	0	0	0
MED.INTER.HOM.1	764	190	4.02	186	4	2	2	0	2	0	0	0	0
CIRUG.HOMBRES 1	724	163	4.44	163	0	0	0	0	0	0	0	0	0
CIRUG.MUJERES 1	699	200	3.50	200	0	0	0	0	0	0	0	0	0
GINECOLOGIA	210	52	4.04	52	0	0	0	0	0	0	0	0	0
HOSP BIENESTAR MAGISTERIAL	70	23	3.04	23	0	0	0	0	0	0	2	1	0
EMERGENCIA	16	16	1.00	0	16	16	0	0	0	0	0	0	0
Total	7,839	2,425	3.23	2,401	24	20	4	0	3	0	429	102	64

PRIMERAS 10 CAUSAS DE EGRESOS HOSPITALARIO. HOSPITAL NACIONAL DE CIUDAD BARRIOS. ENERO – DICIEMBRE. AÑO 2024

Grupo de Causas	Masculino	Femenino	Egresos	Dias de estancia
Parto único espontáneo	0	421	421	867
Neumonía	158	153	311	1,228
Otra atención materna relacionada con el feto y con la cavidad anmiótica, y con posibles problemas del parto	0	182	182	539
Otras complicaciones del embarazo y del parto	0	170	170	494
Otras enfermedades del sistema urinario	22	97	119	478
Colelitiasis y colecistitis	14	85	99	300
Diabetes Mellitus	47	37	84	577
Feto y recién nacido afectado por factores maternos y por complicaciones del embarazo del trabajo de parto y del parto	51	27	78	246
Diarrea de Presunto origen infeccioso	32	29	61	163
Otros embarazos terminados en aborto	0	49	49	113
Demás causas	376	475	851	2,834
Totales	700	1,725	2,425	7,839

En enero – diciembre se han tenido egresos 2425 de las cuales las primeras causas son por parto, otras atenciones materna relacionada con feto y cavidad uterina, neumonía ,colecistitis ,otras enfermedades del sistema urinarios y diabetes mellitus. El 71% son sexo femenino. Promedio de estancia de 3.2 días

Vigilancia Sanitaria. Hospital Nacional Ciudad Barrios "MOAR" .Enero a Diciembre 2024

PRIMERAS 10 CAUSAS DE MORTALIDAD HOSPITALARIA HN DE CIUDAD BARRIOS. ENERO - NOVIEMBRE. AÑO 2024

Grupo de causas	Masculino	Femenino	Muertes	Egresos	Tasa Letalidad	Tasa de mortalidad	Días de Estancia
Neumonía	1	3	4	311	1.29	0.06	1,228
Diabetes Mellitus	3	1	4	84	4.76	0.06	577
Enfermedades isquémicas del corazón	1	2	3	4	75.00	0.05	7
Efectos tóxicos de sustancias de procedencia principalmente no medicinal	2	1	3	7	42.86	0.05	20
Insuficiencia renal	0	2	2	9	22.22	0.03	39
Diarrea y gastroenteritis de presunto origen infeccioso	1	1	2	61	3.28	0.03	163
Enfermedades crónicas de las vías respiratorias inferiores	1	0	1	14	7.14	0.02	39
Tumor maligno de páncreas	0	1	1	1	100.00	0.02	1
Resto de enfermedades del sistema nervioso	1	0	1	26	3.85	0.02	65
Resto de enfermedades del sistema digestivo	0	1	1	245	0.41	0.02	655
Demás causas	0	2	2	1,663	0.00	0.03	5,045
Totales	10	14	24	2,425	0.00	0.38	7,839

En Enero – diciembre se han reportado 24 defunciones, cuyas causas de muerte son Neumonía y Diabetes mellitus en 17%, seguidas e IAM e Intoxicaciones con plaguicidas 13% y IRC y GEA en 8%, en una también obstrucción intestinal, tumor maligno del páncreas, leucemia y epilepsia. Tasa de mortalidad 8

MORTALIDAD POR SERVICIO. HOSPITAL NACIONAL CIUDAD BARRIOS. ENERO A DICIEMBRE 2024

Servicio	Total Egresos	Promedio Dias Estancia	Total Vivos	Total Muertos	Muertos Antes 48 hrs	Muertos Despues 48 hrs
OBSTETRICIA	934	2.55	934	0	0	0
PEDIATRIA GRAL.	643	3.20	643	0	0	0
MED.INTER.MUJ.1	204	4.49	200	4	2	2
MED.INTER.HOM.1	190	4.02	186	4	2	2
CIRUG.HOMBRES 1	163	4.44	163	0	0	0
CIRUG.MUJERES 1	200	3.50	200	0	0	0
GINECOLOGIA	52	4.04	52	0	0	0
HOSP BIENESTAR MAGISTERIAL	23	3.04	23	0	0	0
EMERGENCIA	16	1.00	0	16	16	0
Total	2,425	3.23	2,401	24	20	4

Vigilancia Sanitaria. Hospital Nacional Ciudad Barrios "MOAR" .Enero a Diciembre 2024

PERFIL HOSPITALARIO DEL HOSPITAL NACIONAL DE CIUDAD BARRIOS. ENERO - DICIEMBRE. AÑO 2023-2024

Indicador	2023	2024
Tasa Recién Nacidos Muy Bajo Peso	0.00	0.00
Tasa Recién Nacidos Bajo Peso	56.22	50.76
Tasa Neta Mortalidad	0.08	0.16
Tasa Mortalidad Traumatismos	0.00	0.00
Tasa Mortalidad Neonatal	0.00	0.00
Tasa Mortalidad Lesiones Autoinfligidas	0.82	1.24
Tasa Mortalidad Infantil	0.00	3.38
Tasa Mortalidad Infantil Tardía	0.00	3.38
Tasa Mortalidad Fetal Tardía	8.03	5.08
Tasa Mortalidad Accidentes Transporte	0.00	0.00
Tasa Bruta Mortalidad	0.57	0.99
Razón Mortalidad Materna	0.00	0.00
Egresos	2,446	2,425

Se observa una tasa de recién nacido de bajo peso menor (30RN) que el año 2023(42 RN). Tasa neta es mayor en 2024 (4 muerte) y 2023(2 muerte) , tasa de mortalidad fetal menor que 2023 es de 8.03 (8 mortinatos) y 2024 cuatro mortinato, tasa de mortalidad infantil se reportó 2 muerte en este año y en el 2023 ninguna, tasa bruta mayor 24 defunciones y 2023 (14 muertes) . El número de egreso es menor que el año 2023 en un 1% (21 egresos más)

PORCENTAJE DE CONSULTAS DE PRIMERA VEZ DE ECNT. HNCB. DE ENERO - DICIEMBRE. AÑO 2024

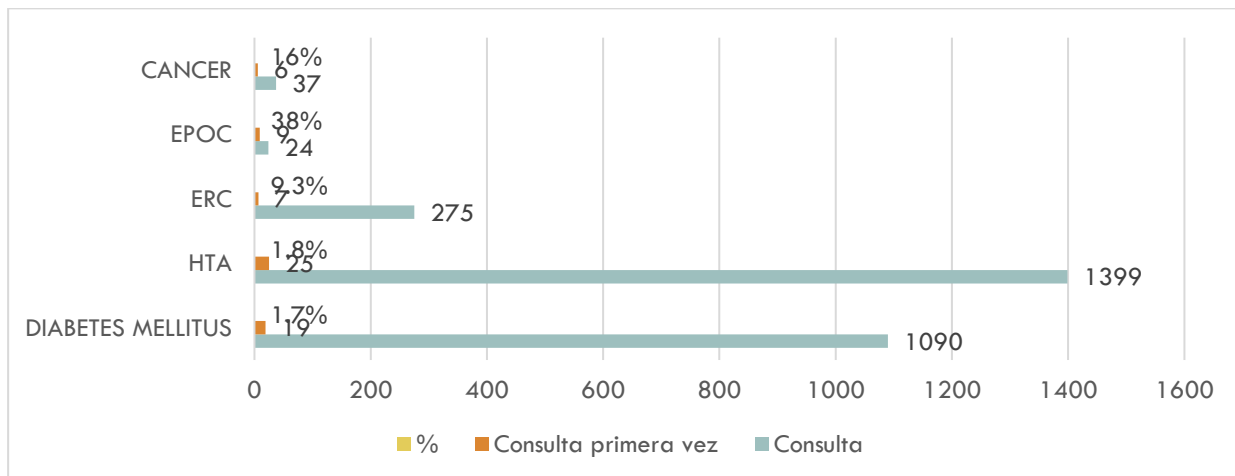

El mayor porcentaje de consulta de primera vez EPOC, CANCER,ERC, DM y HTA

Vigilancia Sanitaria. Hospital Nacional Ciudad Barrios "MOAR" .Enero a Diciembre 2024

EGRESOS POR ENT PRIORIZADOS .HNCB ENERO -DICIEMBRE. AÑO 2024

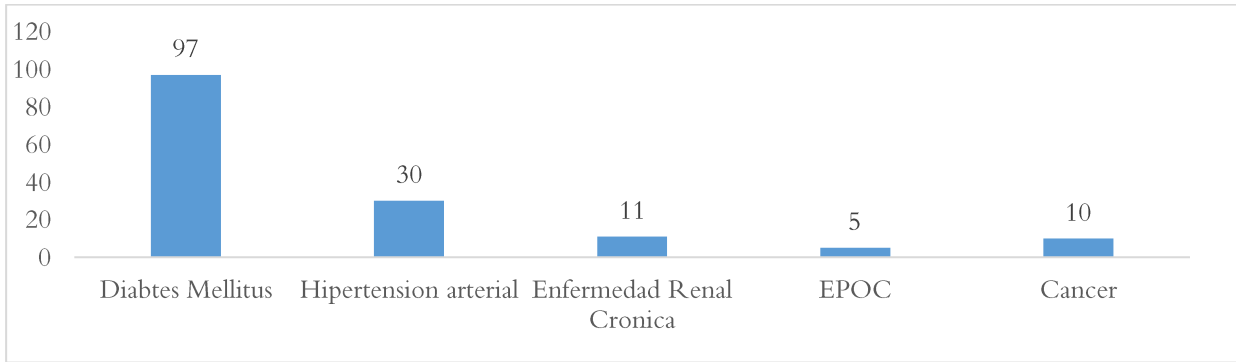

Hasta diciembre se reporto mayor egresos por DM, tanto como diagnostico principal como secundarios, seguido por HTA y ERC ,cáncer y EPOC

PORCENTAJE DE LETALIDAD POR ENT .HNCB.ENERO - DICIEMBRE.AÑO 2023-2024

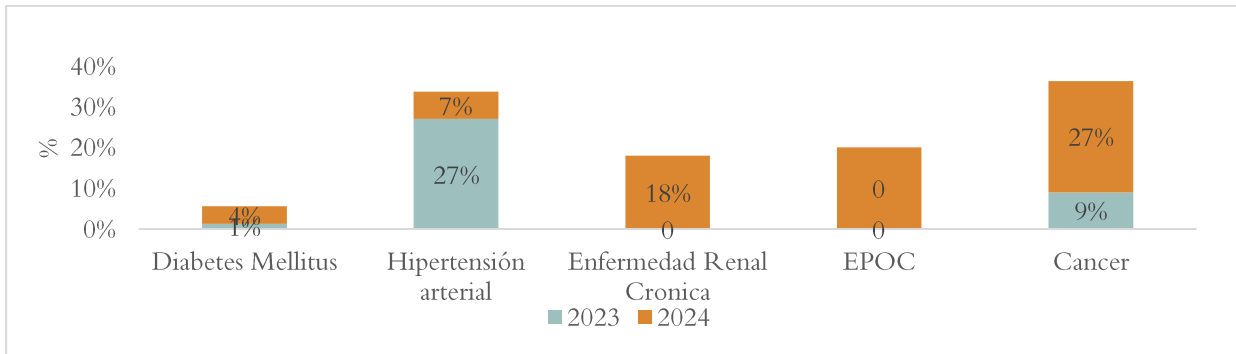

ENFERMEDAD RENAL CRÓNICA POR ESTADIO Y SEXO EN HNCB. ENERO - DICIEMBRE. AÑO 2024

Estadios	Total de consultas	Consultas de primera vez	Porcentaje
ERC estapa 1	5	1	20%
ERC estapa 2	11	0	0
ERC estapa 3	106	3	2.8%
ERC estapa 4	99	3	3.0%
ERC estapa 5	54	0	0%
Total	275	7	2.5%

La ERC se han atendido 243 consulta de las cuales mas frecuente en etapa 3 Y 4 y de primera vez 2% .

**Vigilancia Sanitaria. Hospital Nacional Ciudad Barrios "MOAR" .Enero a Diciembre
2024**

**ENFERMEDAD RENAL CRÓNICA POR GRUPO DE EDAD Y SEXO EN HNCB.
ENERO – DICIEMBRE. AÑO 2024**

Rangos	Masculino	Femenino	Totales
<1	0	0	0
1 - 4	0	0	0
5 - 9	0	0	0
10 a 14	2	0	2
15 - 19	3	0	3
20 - 24	11	2	13
25 - 59	78	15	93
60 a +	122	42	164
Totales	216	598	275

La ERC se observa mas en sexo masculino 79% y mayor de 60 años en 60%

**CIRUGÍAS MAYORES REALIZADAS EN HNCB. ENERO A DICIEMBRE. AÑO
2024**

CIRUGÍA MAYOR	Programado	Realizado	%
Electivas para Hospitalización	185	313	169%
Electivas Ambulatorias	79	44	56%
De Emergencia para Hospitalización	200	186	93%
De Emergencia Ambulatoria	35	36	103%
TOTAL	499	579	116%

Se realizaron durante las 2022 mayores cirugías de Electivas para hospitalización en 91% y emergencia para hospitalización en 53%, las cirugías electivas ambulatorias han disminuido debido a poca demanda de pacientes. Pero la emergencia ambulatoria es de 94%

**PORCENTAJE DE CIRUGÍA DE EMERGENCIA Y ELECTIVA REALIZADAS. HNCB.ENERO A
DICIEMBRE 2022**

CIRUGIAS MAYORES	%.
Cirugías de emergencia	95%
Cirugías de Electivas	135%

Adquisición de Equipo y mobiliario

2024 / Almacén general

Adquisición de Equipo y mobiliario

DESCRIPCIÓN	U/M	FUENTE DE FTO.	P/UNITARIO	CANTIDAD	TOTAL
Monitor de Signos Vitales	c/u	DONACION - JAPON	\$20,142.86	2	\$40,285,7354
Servidor	c/u	DTIC-MINSAL	\$4,000.0.0	1	\$4,000
Balanza Digital	c/u	Fondos Externos Contrato de Prestamo No. 9065-SV	\$ 498,99666	2	\$ 997,99332
Extrator Electrico de Leche	c/u	DONACION	\$ 2,102,7900	1	\$ 2,102,7900
Cama Hospitalaria con Barandales	c/u	DONACION	\$ 1,075,9500	1	\$ 1075,95
Silla de Ruedas, Tipo Manual P/ Traslado de Paciente Adulto,	c/u	Fondo General	\$ 160,00	10	\$ 1,600,00
Termometro Digital de Bolsillo a Prueba de Agua	c/u	Fondo General	\$ 10,00	3	\$ 30,00
Gradilla de un Peldaño Antideslizante	c/u	Fondo General	\$ 30,77	20	\$ 615,40
CARRO PARA TRANSPORTE DE MEDICAMENTOS	c/u	Fondo General	\$ 1,280.0000	2	\$ 2,560.0000
COMPUTADORA PORTÁTIL DE PRESTACIONES MEDIAS	c/u	BID 3608/OC-ES PRIDES II	\$ 1,025.0000	1	\$ 1,025.0000

Adquisición de Equipo y mobiliario

DESCRIPCIÓN	U/M	FUENTE DE FTO.	P/UNITARIO	CANTIDAD	TOTAL
Báscula de Adulto con Tallimetro	C/u	DONACION	\$ 2,541.68	2	\$ 5,083.35
Silla Ergonomica Secretarial Sin Brazo	C/u	DONACION	\$ 31,75	3	\$ 95,25
Silla Ergonomica Secretarial con Brazo	C/u	DONACION	\$ 59,73	2	\$ 119,46
Dispensador de Agua	C/u	DONACION	\$ 90,27	1	\$ 90,27
Basurero Metalico de Pedal	C/u	DONACION	\$ 20,00	1	\$ 20,00
Carro de Curaciones con Accesorios	C/u	DONACION	\$ 415,95	1	\$ 415,95
Canape para Examen Universal	C/u	DONACION	\$ 219,00	1	\$ 219,00
Lampra de Cuello de Ganzo	C/u	DONACION	\$ 175,00	1	\$ 175,00
Bascula de Pedestal con Tallimetro/Adulto	C/u	DONACION	\$ 327,00	1	\$ 327,00
Proyector Epson E20 Powerlite V11H981020	C/u	DONACION	\$ 452,15	1	\$ 452,15

Adquisición de Equipo y mobiliario

DESCRIPCIÓN	U/M	FUENTE DE FTO.	P/UNITARIO	CANTIDAD	TOTAL
UPS Smartbitt 100 VA/500w 6 Salidas	C/u	DONACION	\$ 62,00	1	\$ 62,00
Laptop HP Probook 450	C/u	DONACION	\$ 1,300,90	1	\$ 1,300,90
Pizarra de Corcho	C/u	DONACION	\$ 65,00	1	\$ 65,00
Estante Metalico Tipo Dexion	C/u	DONACION	\$ 121,78	2	\$ 243,56
Archivador Vertical Tipo Librera	C/u	DONACION	\$ 170,00	1	\$ 170,00
Escritorio con Base de Acero	C/u	DONACION	\$ 55,31	1	\$ 55,31
Termometro Electronico	C/u	DONACION	\$ 38,50	1	\$ 38,50
Silla de Ruedas Tipo Manual para Traslado de Pacientes	C/u	DONACION	\$ 325,00	1	\$ 325,00
Set de Tensiometro 11AR	C/u	DONACION	\$ 36,00	2	\$ 72,00
Estetoscopio Adulto #5	C/u	DONACION	\$ 48,50	2	\$ 97,00

Adquisición de Equipo y mobiliario

DESCRIPCIÓN	U/M	FUENTE DE FTO.	P/ UNITARIO	CANTIDAD	TOTAL
Glucometro fr Tiras	C/u	DONACION	\$ 49,50	1	\$ 49,50
Oximetro de Pulso	C/u	DONACION	\$ 23,50	1	\$ 23,50
Atril de Acero Inoxidable	C/u	DONACION	\$ 55,00	1	\$ 55,00
Gradilla de dos Peldaño Antideslizante	C/u	DONACION	\$ 65,00	2	\$ 130,00
PC HP Prodesk 400	C/u	DONACION	\$ 1,506,50	1	\$ 1,506,50
Impresor Multifuncional HP Laser	C/u	DONACION	\$ 155,00	1	\$ 155,00
Termometro para Camara Refrigerante	C/u	UNICEF	\$ 12,99	2	\$ 25,98
Electrocauterio	C/u	Fondo General	\$ 4,450,00	2	\$ 8,900,00
Lampara Quirurgica de Pedestal	C/u	Fondo General	\$ 1,150,00	2	\$ 2,300,00
Equipo Digital para Tamizaje Auditivo	C/u	Fondos Externos, Contrato de Prestamo No. 9065-SV	\$ 7,962,5859	1	\$ 7,962,5859

Adquisición de Equipo y mobiliario

DESCRIPCIÓN	U/M	FUENTE DE FTO.	P/UNITARIO	CANTIDAD	TOTAL
Iluminador de Venas	C/U	Fondo General	\$ 1,886,54	2	\$ 3,773,08
Electrocardiografo	C/U	Fondo General	\$ 898,35	2	\$ 1,796,70
ASPIRADOR DE SECRECIONES OROFARÍNGEO	C/U	Fondos Externos, Contrato de Prestamo No. 9065-SV	\$ 450,00	3	\$ 1,350,00
CAMARA REFRIGERANTE	C/U	Proyecto Fondo Mundial Lucha Contra el Sida y la Tuberculosis	\$ 4,418.00	1	\$ 4,418.00
BOMBAS PERFUSORAS	C/U	Fondo General	\$ 2,000,00	1	\$ 2,000,00
IMPRESOR LÁSER BLANCO Y NEGRO MULTIFUNCIONAL DE MEDIO RENDIMIENTO	C/U	Fondo General	\$ 1,550,00	1	\$ 1,550,00
MONITOR LED DE 24"	C/U	Fondo General	\$ 156,00	2	\$ 312,00
UPS DE 800 VA	C/U	Fondo General	\$ 85,00	12	\$ 1020,00
UPS DE 1.2 KW RACKEABLE	C/U	Fondo General	\$ 325,00	3	\$ 975,00
COMPUTADORA DE ESCRITORIO DE PRESTACIONES MEDIAS	C/U	Fondo General	\$ 1,200,00	7	\$ 8,400,00

Adquisición de Equipo y mobiliario

DESCRIPCIÓN	U/M	FUENTE DE FTO.	P/ UNITARIO	CANTIDAD	TOTAL
COMPUTADORA PORTÁTIL DE PRESTACIONES MEDIAS	C/u	Fondo General	\$ 675,00	2	\$ 1,350,00
TABLETA INFORMATICA GENERICA DE 8.0" A 10.1"	C/u	Fondo General	\$ 219,00	5	\$ 1,095,00
SISTEMA DE AMPLIFICADOR PORTATIL (PA)	C/u	Fondo General	\$ 295,00	1	\$ 295,00
SILLA ERGONOMICA EJECUTIVA CON BRAZOS	C/u	Fondo General	\$ 119,00	1	\$ 119,00
URINAL PLASTICO	C/u	Fondo General	\$ 3,50	10	\$ 35,00
URINAL DE ACERO INOXIDABLE	C/u	Fondo General	\$ 27,86	20	\$ 557,20
PATO DE ACERO INOXIDABLE	C/u	Fondo General	\$ 42,84	15	\$ 1,260,00
PATO PLASTICO, REUSABLE	C/u	Fondo General	\$ 7,64	12	\$ 91,68
COMPRESOR HERMETICO PARA AIRE ACONDICIONADO DE 5 TONELADAS, 208/230 VOLTIOS TRIFASICO, 60HZ., TIPO SCROLL, REFRIGERANTE 410-A, SEER 13 O MAYOR	C/u	Fondo General	\$ 2,125,00	1	\$ 2,125,00



GOBIERNO DE
EL SALVADOR

