



**HOSPITAL NACIONAL  
"DR. HECTOR ANTONIO HERNÁNDEZ FLORES"  
SAN FRANCISCO GOTERA**



**MEMORIA ANUAL DE LABORES  
2018**



**DR. SALVADOR HUMBERTO  
PÉREZ ORELLANA**







## Contenido

- ❖ **INTRODUCCIÓN** ..... 3
- ❖ Misión ..... 4
- ❖ Visión ..... 4
- ❖ **UNIDAD FINANCIERA INSTITUCIONAL (UFI)**..... 5
  - EJECUCIÓN PRESUPUESTARIA..... 5
- ❖ **ÁREA DE PEDIATRÍA 2018.** ..... 6
  - Antes ..... 6
  - Después ..... 6
  - Ventilador de Transporte Neonatal ..... 7
  - Incubadora de Transporte ..... 7
- ❖ **EQUIPAMIENTO DE NEONATOLOGÍA**..... 8
  - 3 Incubadoras \$31,323.60..... 8
  - Lámparas de Fototerapia: \$1,200.00..... 8
- ❖ **SALA DE LABOR DE PARTOS** ..... 9
  - 5 MONITORES FETALES ..... 9
- ❖ **REMODELACION DE LA INFRAESTRUCTURA INTERNA** ..... 10
  - Antes ..... 10
  - Después ..... 10
- ❖ **PINTURA GENERAL DEL HOSPITAL**..... 11
- ❖ **CAMBIO DE PUERTAS**..... 11
- ❖ **ABASTECIMIENTO DE MEDICAMENTOS**..... 12
- ❖ **SERVICIOS HOSPITALARIOS** ..... 14
- ❖ **JORNADAS INTERNACIONALES DE CIRUGÍAS DE PIE.** ..... 15
  - 2014 - 2018..... 15
  - 108 cirugías Realizadas..... 15
- ❖ **ATENCIÓN DE PARTOS.** ..... 16
- ❖ **EGRESOS HOSPITALARIOS** ..... 16
- ❖ **PRODUCCION DE SALA DE OPERACIONES** ..... 17
- ❖ **COLPOSCOPIAS, CRIOTERAPIAS Y CONOS LOOP**..... 17
- ❖ **RECOLECCIÓN DE LECHE MATERNA** ..... 18
- ❖ **RECURSOS HUMANOS** ..... 19



- Estructura de Recursos Humanos .....19
- ❖ RESULTADOS HOSPITALARIOS .....20
  - Tiempos de Espera de pacientes para consulta de especialidad .....20
  - Promedio días de estancia hospitalaria .....20
  - ❖ Tiempo de Espera.....21
  - ❖ Oferta de Servicio .....21
  - ❖ Situación de Salud .....23
    - Análisis de la Mortalidad año 2018 .....23
  - ❖ Análisis de Morbilidad .....24
    - Primeras 10 causas de Egreso Hospitalario 2018 .....24
    - ❖ Primeras 10 causas de Consulta de Externa 2018 .....25
  - ❖ ENFERMEDADES CRÓMICAS NO TRANSMISIBLES, ÚLTIMOS 5 AÑOS, DIAGNOSTICO PRIMERA VEZ 26
  - ❖ Análisis de la Capacidad Residual año 2018 .....27
  - ❖ Camas Censables.....28
  - ❖ Quirófanos.....30
  - ❖ Organigrama .....31



## ❖ INTRODUCCIÓN

El Plan Operativo Anual 2018 está basado en el Plan Quinquenal del Ministerio de Salud El Salvador Adelante Nuestro Gobierno inició la más novedosa reforma de salud en la historia de El Salvador y fundó las bases de un sistema integrado de salud, universal, gratuito, equitativo, solidario, participativo e intersectorial.

La aplicación de estos principios ha elevado la calidad del sistema y ha mejorado el acceso de la población a la salud, garantizando sus derechos. Para lograrlo se han implementado estrategias que conlleven al establecimiento de un sistema efectivo de prevención y atención a las enfermedades crónico degenerativas: cáncer, enfermedad renal crónica, diabetes e hipertensión, Inspectoría permanente y mayor contraloría ciudadana para asegurar un buen trato a las personas, mediante la ampliación y el fortalecimiento de la Unidad por el Derecho a la Salud, creando mecanismos de reclamos, un sistema de inspectorías rutinarias y de resolución de denuncias en los establecimientos de salud, con procedimiento unificados de contraloría social. Así mismo agilizar y reducir los tiempos de espera para asignación de consultas y cirugías, asegurando una atención más ágil, oportuna y con calidad a las personas usuarias del sistema.

Además dar cumplimiento a los compromisos adquiridos como país para lograr los objetivos de Desarrollo del Milenio relacionados con la salud referente a la disminución de la morbilidad materna e infantil.

La presente programación anual operativa engloba todos estos principios, optimizando los recursos con los que cuenta el hospital para dar respuesta a la población que demanda de atención en Salud.

## ❖ Misión



### **MINISTERIO DE SALUD**

HOSPITAL NACIONAL "DR. HECTOR ANTONIO HERNANDEZ FLORES",  
DE SAN FRANCISCO GOTERA



### **MISIÓN**

Proporcionar atención médica de Segundo Nivel con Equidad, Calidad, Calidez y Eficacia a la población de nuestra área de influencia.

## ❖ Visión

### **VISIÓN**

Ser un hospital modelo en el cuidado y restablecimiento de la salud, manteniendo la excelencia en la calidad de atención, dentro de un ambiente de calidez, seguridad y respeto para el paciente, fomentando en todo el personal el sentido de pertenencia y orgullo de laborar en el hospital.



❖ UNIDAD FINANCIERA INSTITUCIONAL (UFI)

➤ EJECUCIÓN PRESUPUESTARIA

| DESCRIPCION                | 2018                  |
|----------------------------|-----------------------|
| <i>Remuneraciones</i>      | \$ 2983,001.97        |
| <i>Medicamentos</i>        | \$ 367,772.41         |
| <i>Insumos Médicos</i>     | \$ 370,975.58         |
| <i>Infraestructura</i>     | \$ 73,848.21          |
| <b>TOTAL<br/>EJECUCION</b> | <b>\$ 3795,598.17</b> |

❖ **ÁREA DE PEDIATRÍA 2018.**

➤ **Antes**



➤ **Después**



**NEONATOLOGÍA TOTAL INVERTIDO \$42,288.44**



➤ Ventilador de Transporte Neonatal



➤ Incubadora de Transporte

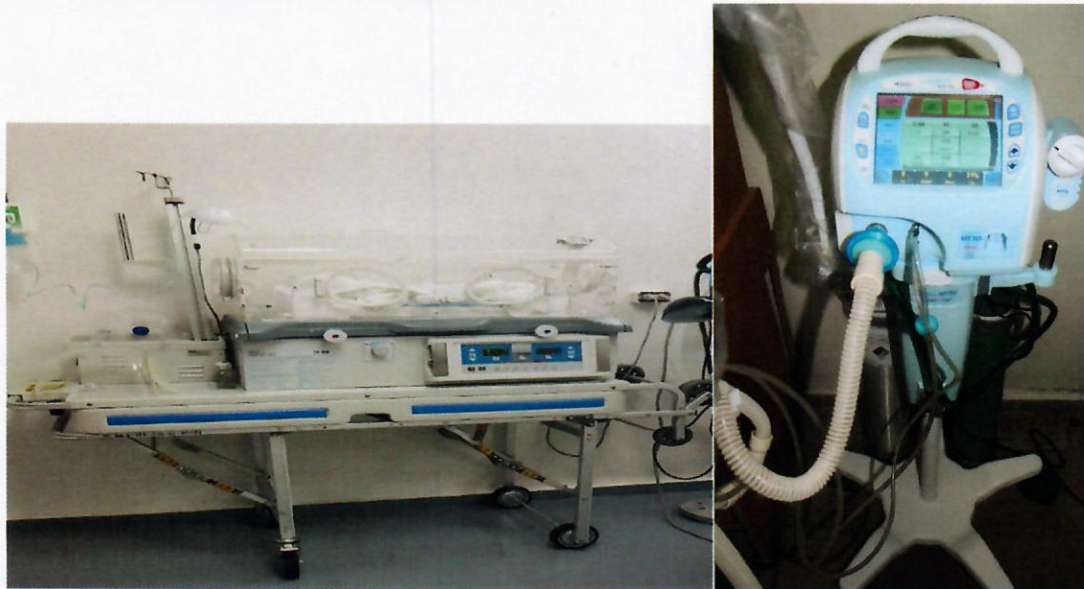



❖ EQUIPAMIENTO DE NEONATOLOGÍA

➤ 3 Incubadoras \$31,323.60

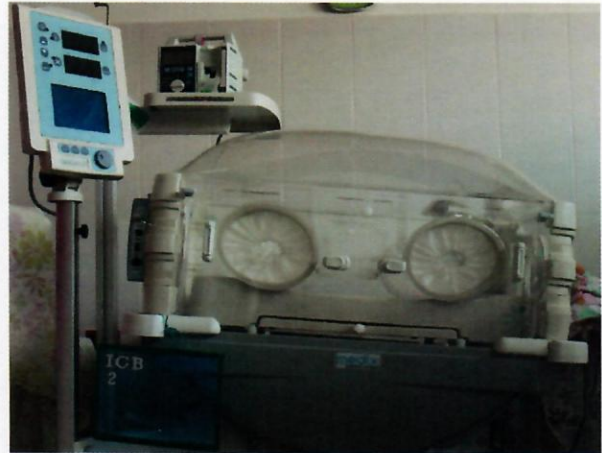

➤ Lámparas de Fototerapia: \$1,200.00

❖ SALA DE LABOR DE PARTOS

➤ 5 MONITORES FETALES.  
\$13,500.00





❖ REMODELACION DE LA INFRAESTRUCTURA INTERNA

➤ Antes



➤ Después



❖ PINTURA GENERAL DEL HOSPITAL



❖ CAMBIO DE PUERTAS





❖ ABASTECIMIENTO DE MEDICAMENTOS



- 2014: 91,2%
- 2015: 91.25
- 2016: 89.0%
- 2017: 90,1%

| EQUIPAMIENTO \$25,374.78                                     |             |
|--|-------------|
| • COMPRESOR HERMÉTICO PARA AIRE ACONDICIONADO DE 5 TONELADAS | \$ 1,165.00 |
| • SUMINISTRO E INSTALACIÓN DE FILTRO PURIFICADOR DE AGUA     | \$2,547.00  |
| • TANQUE DE DIÉSEL METÁLICO CON CAPACIDAD DE 5,000 GALONES   | \$19,324.58 |
| • MOTO CIERRA DE USO SEMI INDUSTRIA                          | \$339.00    |
| • BATERIA PARA UPS , 1000 VA, DOBLE CONVERSION               | \$983.10    |
| • 2 GABINETE METALICO DE 2 CUERPOS                           | \$615.70    |
| • MUEBLE PARA COMPUTADORA                                    | \$55.00     |
| • 2 ARCHIVOS METALICOS DE 4 GAVETAS                          | \$345.40    |



❖ SERVICIOS HOSPITALARIOS

**78 Camas Hospitalarias.**

**4 Especialidades**

- Ginecología y Obstetricia
- Pediatría
- Cirugía
- Medicina Interna.

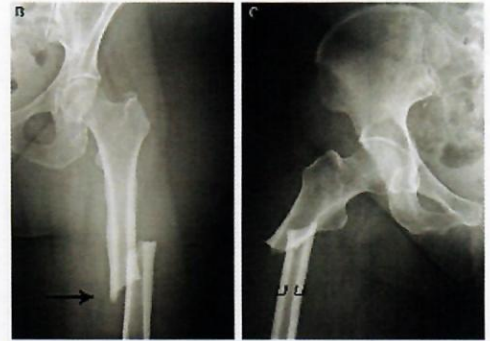

**Sub Especialidades:**

- Ortopedia.
- Urología
- Dermatología
- Neonatología

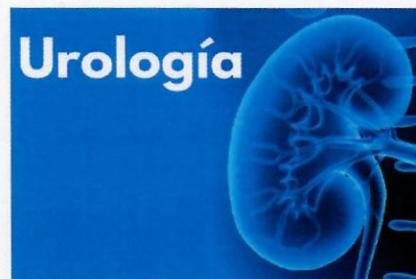

❖ JORNADAS INTERNACIONALES DE CIRUGÍAS DE PIE.

➤ 2014 - 2018



➤ 108 cirugías Realizadas





## ❖ ATENCIÓN DE PARTOS.

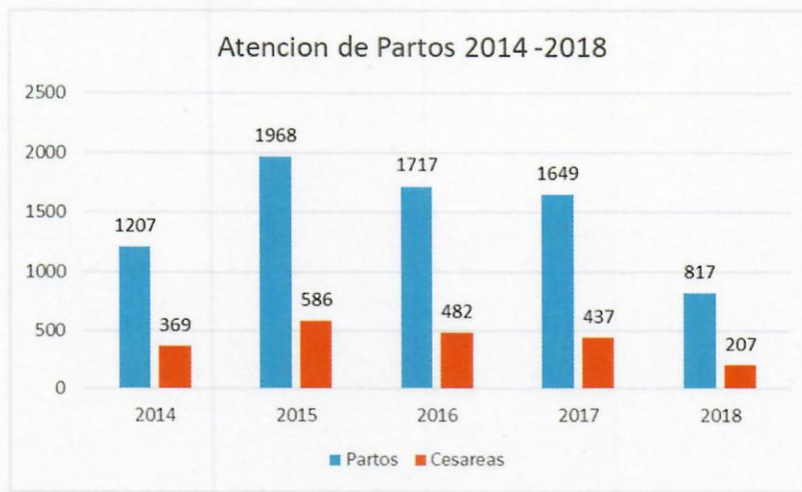

## ❖ EGRESOS HOSPITALARIOS



❖ PRODUCCION DE SALA DE OPERACIONES

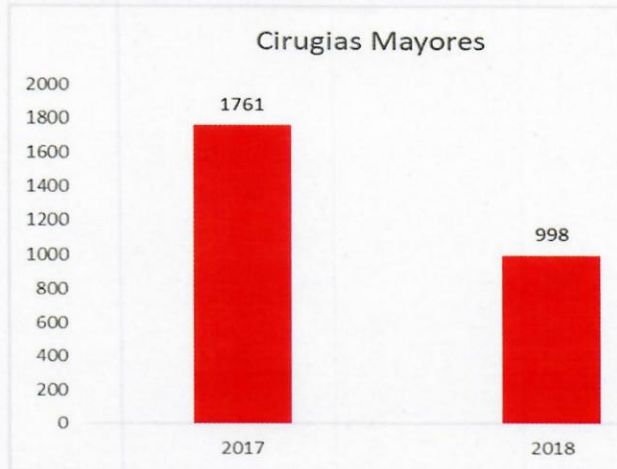

❖ COLPOSCOPIAS, CRIOTERAPIAS Y CONOS LOOP





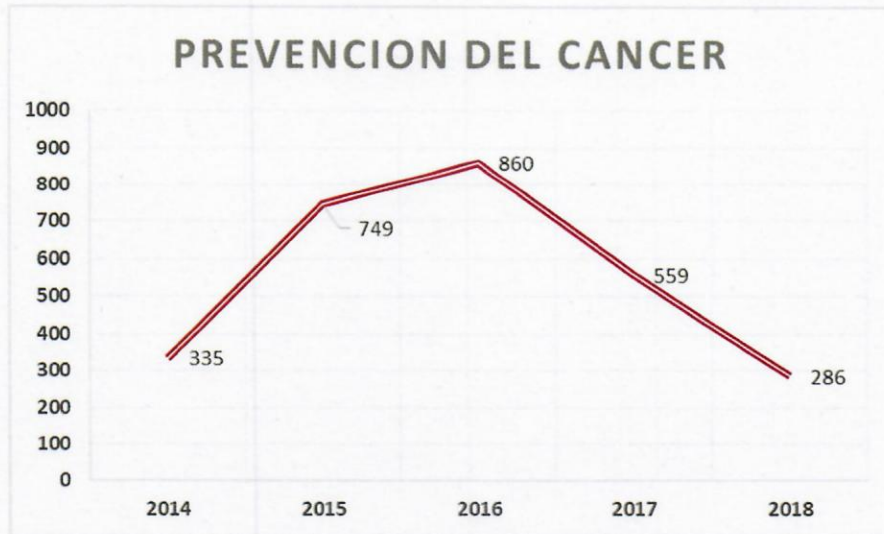

#### ❖ RECOLECCIÓN DE LECHE MATERNA



- 2015: 42,925 ml. 1° Lugar
- 2016: 47,000 1° Lugar
- 2017: 46,315
- 2018: 8,790

❖ RECURSOS HUMANOS

Estructura de Recursos Humanos

**ESTRUCTURA DE RECURSOS HUMANOS HOSPITAL NACIONAL “DR. HECTOR ANTONIO HERNANDEZ FLORES DE SAN FRANCISCO GOTERA. 2018**

| Disciplina               | No. De Plazas | Ley De Salarios | Contratos | Servicios Profesionales (Eventuales) | Veteranos De Guerra | Fosalud  |
|--------------------------|---------------|-----------------|-----------|--------------------------------------|---------------------|----------|
| Médicos Especialistas    | 24            | 12              | 3         | 8                                    | 1                   |          |
| Médicos Residentes       | 17            | 7               | 4         | 6                                    |                     |          |
| Enfermera Supervisoras   | 4             | 4               |           |                                      |                     |          |
| Enfermeras Hospitalarias | 24            | 13              |           | 9                                    | 1                   | 1        |
| Auxiliares De Enfermería | 48            | 41              |           | 3                                    | 1                   | 3        |
| Servicios Generales      | 36            | 27              |           | 9                                    |                     |          |
| Administrativos          | 39            | 34              | 1         | 3                                    |                     | 1        |
| Servicios De Apoyo       | 65            | 58              | 2         | 5                                    |                     |          |
| <b>Total</b>             | <b>257</b>    | <b>196</b>      | <b>10</b> | <b>43</b>                            | <b>3</b>            | <b>5</b> |



## ❖ RESULTADOS HOSPITALARIOS

### Tiempos de Espera de pacientes para consulta de especialidad

|                  |    |
|------------------|----|
| Medicina Interna | 52 |
| Cirugía          | 25 |
| Ginecología      | 56 |
| Obstetricia      | 5  |
| Pediatría        | 10 |

Porcentaje Hospitalario de Mortalidad Materna = 0

Porcentaje hospitalario de mortalidad neonatal= 0.79

Fetal = 9.73

Perinatal= 10.51

### Promedio días de estancia hospitalaria

|                  |    |
|------------------|----|
| Medicina Interna | 52 |
| Cirugía          | 25 |
| Ginecología      | 56 |
| Obstetricia      | 5  |
| Pediatría        | 10 |
| Psiquiatría      | 0  |

❖ Tiempo de Espera

|   |                |
|---|----------------|
| <b>Consulta Externa Especializada</b>         | <b>30 días</b> |
| <b>Consulta por Emergencia</b>                | 30 minutos     |
| <b>Ingreso a Hospitalización</b>              | 3 horas        |
| <b>Tiempo de espera para cirugía electiva</b> | 27 días        |

❖ Oferta de Servicio

| <u>Hospitalización</u> | <u>Consulta Externa</u> | <u>Servicios de apoyo</u>   |
|------------------------|-------------------------|-----------------------------|
| Medicina Interna       | Medicina General        | Fisioterapia                |
| Cirugía General        | Medicina Interna        | Colposcopia y crioterapia   |
| Ginecología            | Cirugía General         | Electrocardiograma          |
| Obstetricia            | Ginecología             | Ultrasonografía             |
| Pediatría              | Obstetricia             | Radiología                  |
| Neonatología           | Pediatría               | Laboratorio                 |
| Ortopedia              | Ortopedia               | Farmacia                    |
| Urología               | Dermatología            | Central de esterilizaciones |
| Bienestar Magisterial  | Urología                | Trabajo social              |
|                        |                         | Psicología                  |
|                        |                         | Nutrición                   |



| SERVICIO         | ESPECIALIDAD     | HORAS |
|------------------|------------------|-------|
| EMERGENCIA       | MEDICINA GRAL    | 24    |
|                  | CIRUGIA          | 2.1   |
|                  | ORTOPEDIA        | 1.7   |
|                  | PEDIATRIA        | 4.2   |
|                  | GINECOLOGIA      | 1.0   |
|                  | OBSTETRICIA      | 6.0   |
| CONSULTA EXTERNA | CIRUGIA GENERAL  | 3.0   |
|                  | ORTOPEDIA        | 3.2   |
|                  | MEDICINA INTERNA | 7     |
|                  | UROLOGIA         | 1.6   |
|                  | GINECOLOGIA      | 4.0   |
|                  | OBSTETRICIA      | 2.0   |
|                  | COLPOSCOPIA      | 1.6   |
|                  | PEDIATRIA        | 3.0   |
|                  | DERMATOLOGIA     | 1.2   |
|                  | NUTRICION        | 1.2   |
|                  | PSICOLOGIA       | 2.0   |
|                  | MEDICINA GENERAL | 2.0   |

## ❖ Situación de Salud

### ➤ Análisis de la Mortalidad año 2018

| Lista internacional de Mortalidad por Sexo   |           |          |         |         |
|--|-----------|----------|---------|---------|
| Utilizando DIAGNOSTICO PRINCIPAL   |           |          |         |         |
| Período del 01/01/2018 al 31/12/2018   |           |          |         |         |
| Hospital Nacional San Francisco Gotera MO  |           |          |         |         |
| Grupo de causas  | Masculino | Femenino | Total   |         |
|  | Muertes   | Muertes  | Muertes | Egresos |
| Resto de enfermedades del sistema genitourinario (N17-N98)                                   | 4         | 2        | 6       | 293     |
| Transtornos mentales y del comportamiento debido al uso de sustancias psicoactivas (F10-F19) | 6         | 0        | 6       | 36      |
| Efectos tóxicos de sustancias de procedencia principalmente no medicinal (T51-T65)           | 6         | 0        | 6       | 34      |
| Traumatismos de la cabeza (S00-S09)  | 5         | 0        | 5       | 73      |
| Traumatismos que afectan múltiples regiones del cuerpo (T00-T07)                             | 3         | 1        | 4       | 26      |
| Otras enfermedades del corazón (I26-I51)   | 0         | 3        | 3       | 41      |
| Diabetes Mellitus (E10-E14)  | 2         | 1        | 3       | 86      |
| Enfermedades hipertensivas (I10-I13)   | 0         | 3        | 3       | 12      |
| Malformaciones congénitas, deformidades y anomalías cromosómicas (Q00-Q99)                   | 0         | 3        | 3       | 29      |
| Ciertas afecciones originadas en el período perinatal (P00-P96)                              | 2         | 0        | 2       | 676     |
| Demás causas   | 8         | 8        | 16      | 5,661   |
| Totales  | 36        | 21       | 57      | 6,967   |

Las 3 primeras causas de mortalidad en el hospital en el 2018, evidencia que todas ellas son prevenibles mejorando las intervenciones en el primer nivel de atención, a través de la educación continua, del seguimiento en el uso de los agroquímicos, la identificación de signos y síntomas en las personas, así como también el tratamiento oportuno a las enfermedades del sistema genitourinario así prevención a través de la educación de higiene, control metabólico principalmente en pacientes diabéticos.



❖ **Análisis de Morbilidad**

➤ **Primeras 10 causas de Egreso Hospitalario 2018**

| Lista internacional de Morbilidad por Sexo<br>Utilizando DIAGNOSTICO PRINCIPAL<br>Período del 01/01/2018 al 31/12/2018<br>Hospital Nacional San Francisco Gotera MO |           |          |         |          |
|---|-----------|----------|---------|----------|
| Grupo de causas   | Masculino | Femenino | Total   | Días     |
|   | Egresos   | Egresos  | Egresos | Estancia |
| Parto único espontáneo  | 0         | 1,706    | 1,706   | 3,316    |
| Otras complicaciones del embarazo y del parto   | 0         | 514      | 514     | 1,538    |
| Neumonía  | 201       | 172      | 373     | 1,042    |
| Otra atención materna relacionada con el feto y con la cavidad amniótica, y con posibles problemas del parto  | 0         | 321      | 321     | 549      |
| Diarrea de Presunto origen infeccioso(A09)  | 138       | 121      | 259     | 500      |
| Feto y recién nacido afectado por factores maternos y por complicaciones del embarazo del trabajo de parto y del parto  | 120       | 114      | 234     | 672      |
| Colelitiasis y colecistitis   | 10        | 165      | 175     | 292      |
| Otras afecciones originadas en el período perinatal   | 91        | 66       | 157     | 338      |
| Fractura de otros huesos de los miembros  | 103       | 53       | 156     | 467      |
| Otros trastornos endocrinos, nutricionales y metabólicas  | 108       | 23       | 131     | 564      |
| Demás causas  | 1,288     | 1,653    | 2,941   | 10,119   |
| Totales   | 2,059     | 4,908    | 6,967   | 19,397   |

Los egresos hospitalarios se evidencia que somos un hospital con atención materno infantil ya que su mayor cantidad de egresos está relacionada con la atención a la mujer embarazada en la atención con el parto, complicaciones del embarazo y como tercera causa de egresos las neumonías principalmente en niños, haciendo esto un 33% de los egresos hospitalarios para el 2018

❖ Primeras 10 causas de Consulta de Externa 2018

| Lista internacional de Morbilidad por Sexo.<br>Período del 01/01/2018 al 31/12/2018<br>Todas las Consultas<br>Consulta Externa<br>Hospital Nacional San Francisco Gotera MO |           |           |           |       |
|---|-----------|-----------|-----------|-------|
| Grupo de Causas   | Consultas | Consultas | Total     | Tasa  |
|   | masculina | femenina  | Consultas |       |
| Diabetes Mellitus   | 603       | 1,574     | 2,177     | 32.77 |
| Hipertensión esencial (primaria)  | 443       | 1,371     | 1,814     | 27.31 |
| Otros síntomas, signos y hallazgos anormales clínicos y de laboratorio, no clasificados en otra parte   | 545       | 579       | 1,124     | 16.92 |
| Pesquisa prenatal y otra supervisión del embarazo (Z34–Z36)   | 0         | 1,007     | 1,007     | 15.16 |
| Personas en contacto con los servicios de salud para investigación y exámenes (Z00-Z13)   | 326       | 543       | 869       | 13.08 |
| Otras enfermedades de la piel y del tejido subcutáneo   | 263       | 593       | 856       | 12.89 |
| Otras infecciones con un modo de transmisión predominante sexual (A57-A64)  | 1         | 542       | 543       | 8.17  |
| Colelitiasis y colecistitis   | 49        | 492       | 541       | 8.14  |
| Otros trastornos de las vías genitourinarias  | 0         | 519       | 519       | 7.81  |



|   |       |        |        |        |
|---|-------|--------|--------|--------|
| Trastornos neuróticos, trastornos relacionados en el estrés y trastornos sematomorfos | 154   | 326    | 480    | 7.23   |
| Demás causas  | 4,865 | 8,176  | 13,042 | 196.32 |
| Totales   | 7,249 | 15,722 | 22,972 | 345.79 |

Las atenciones brindadas en la consulta externa durante el 2018 son encabezadas por pacientes que consulta por pacientes con diagnóstico de diabetes mellitus, hipertensión arterial primaria y tercero por consulta con hallazgos de laboratorio, al hacer un análisis con estas causas de consulta podemos decir que su clasifica que por la clasificación de CIE 10 se da problemática ya que son pacientes con tratamiento de insulina con daño renal que tienen que ser evaluados por especialista aunque el desabastecimiento de medicamentos en primer nivel de atención nos obliga a la vez a mantener algunos pacientes en nuestra consulta.

#### ❖ ENFERMEDADES CRÓMICAS NO TRANSMISIBLES, ÚLTIMOS 5 AÑOS, DIAGNOSTICO PRIMERA VEZ

|   | 2014 | 2015 | 2016 | 2017 | 2018 |
|---|------|------|------|------|------|
| Diabetes Mellitus                       | 226  | 160  | 129  | 44   | 90   |
| Hipertensión Arterial                   | 178  | 160  | 92   | 53   | 83   |
| Enfermedad Renal Crónica                | 55   | 44   | 51   | 132  | 84   |
| Enfermedad Pulmonar Obstructiva Crónica | 57   | 30   | 42   | 35   | 19   |
| Cáncer                                  | 11   | 18   | 18   | 78   | 7    |

Al observar las enfermedades crónicas degenerativas y su comportamiento en el tiempo evidenciamos que la tendencia es a disminuir para todas las patologías, excepto la hipertensión arterial que a pesar de

haber ido en la baja para el 2018 tuvo un incremento del 21%, lo que indica que el estrés, contaminación en la que se está viviendo genera y desencadena hipertensión en nuestro país

|                                |            |
|--------------------------------|------------|
| Consulta Externa Especializada | 30 días    |
| Consulta por Emergencia        | 30 minutos |
| Ingreso a Hospitalización      | 3 horas    |

## ❖ Análisis de la Capacidad Residual año 2018

### Consultorios

Sistema de Programación, Monitoreo y Evaluación de Actividades Hospitalarias

#### MINISTERIO DE SALUD

Reporte Capacidad Residual de Consultorios

Hospital: Hospital Nacional San Francisco Gotera MO

Programación 2019

Información de los años: 2017/2018

| Información 2017 de Consultorios  | No consultorios disponibles para consulta externa | No promedio de horas funcionamiento de consultorios al día | No de hrs. consultorios disponibles al año | Tiempo en Horas promedio por consulta | Capacidad máxima de consultas médicas al año | No de consultas realizadas 2017 |
|-----------------------------------|---|--|--|---------------------------------------|--|---------------------------------|
| Medicina General                  | 1   | 2.0 Horas  | 480 Horas                                  | 0.2 Horas                             | 2,824  | 3,142                           |
| Especialidades Medicina           | 1   | 6.0 Horas  | 1,440 Horas                                | 0.3 Horas                             | 5,760  | 6,368                           |
| Especialidades Cirugía            | 1   | 4.0 Horas  | 960 Horas                                  | 0.3 Horas                             | 3,840  | 4,870                           |
| Especialidades de Pediatría       | 1   | 3.0 Horas  | 720 Horas                                  | 0.3 Horas                             | 2,880  | 2,202                           |
| Especialidades Gineco Obstetricia | 1   | 6.0 Horas  | 1,440 Horas                                | 0.3 Horas                             | 5,760  | 4,987                           |
| Psiquiatría                       | 0   | 0.0 Horas  | 0 Horas                                    | 0.0 Horas                             | 0  | 0                               |
|                                   |   |  |  |                                       |  |                                 |
| Información 2018 de Consultorios  | No consultorios disponibles para consulta externa | No promedio de horas funcionamiento de consultorios al día | No de hrs. consultorios disponibles al año | Tiempo en Horas promedio por consulta | Capacidad máxima de consultas médicas al año | No de consultas realizadas 2018 |
| Medicina General                  | 1   | 2.0 Horas  | 480 Horas                                  | 0.2 Horas                             | 2,824  | 2,856                           |



Hospital Nacional  
San Francisco Gotera

|                                   |   |           |             |           |       |       |        |
|-----------------------------------|---|-----------|-------------|-----------|-------|-------|--------|
| Especialidades Medicina           | 1 | 6.0 Horas | 1,440 Horas | 0.3 Horas | 5,760 | 6,336 | -576   |
| Especialidades Cirugía            | 1 | 4.0 Horas | 960 Horas   | 0.3 Horas | 3,840 | 5,632 | -1,792 |
| Especialidades de Pediatría       | 1 | 3.0 Horas | 720 Horas   | 0.3 Horas | 2,880 | 2,396 | 484    |
| Especialidades Gineco Obstetricia | 1 | 6.0 Horas | 1,440 Horas | 0.3 Horas | 5,760 | 4,830 | 930    |
| Psiquiatría                       | 0 | 0.0 Horas | 0 Horas     | 0.0 Horas | 0     | 0     | 0      |

❖ **Camas Censables**

Sistema de Programación, Monitoreo y Evaluación de Actividades Hospitalarias

**MINISTERIO DE SALUD**

Reporte Capacidad Residual Camas

Hospital: Hospital Nacional San Francisco Gotera MO

Programación 2019

Información de los años: 2017/2018

| Información 2017                | No camas censables | Según Estándares             |             |                       | Capacidad máxima de egresos al año | No de egresos realizados 2017 | Capacidad residual |
|---------------------------------|--------------------|------------------------------|-------------|-----------------------|------------------------------------|-------------------------------|--------------------|
|                                 |                    | Promedio de días de estancia | % Ocupación | Días laborales al año |                                    |                               |                    |
| <b>Cama Censable</b>            |                    |                              |             |                       |                                    |                               |                    |
| <b>Especialidades Básicas</b>   |                    |                              |             |                       |                                    |                               |                    |
| Cirugía                         | 10                 | 3.85 Días                    | 85%         | 365 Días              | 806                                | 745                           | 61                 |
| Ginecología                     | 1                  | 2.88 Días                    | 85%         | 365 Días              | 108                                | 136                           | -28                |
| Medicina Interna                | 15                 | 4.47 Días                    | 85%         | 365 Días              | 1,041                              | 950                           | 91                 |
| Obstetricia                     | 30                 | 2.25 Días                    | 85%         | 365 Días              | 4,137                              | 2,918                         | 1,219              |
| Pediatría                       | 13                 | 2.26 Días                    | 85%         | 365 Días              | 1,785                              | 1,625                         | 160                |
| <b>Sub Especialidades</b>       |                    |                              |             |                       |                                    |                               |                    |
| Sub Especialidades de Cirugía   |                    |                              |             |                       |                                    |                               |                    |
| Ortopedia / Traumatología       | 0                  | ND                           | 85%         | 365 Días              | ND                                 | 0                             | ND                 |
| Sub Especialidades de Pediatría |                    |                              |             |                       |                                    |                               |                    |
| Neonatología                    | 8                  | 3.65 Días                    | 85%         | 365 Días              | 680                                | 596                           | 84                 |
| <b>Otros Egresos</b>            |                    |                              |             |                       |                                    |                               |                    |
| Bienestar Magisterial           | 1                  | 2.51 Días                    | 85%         | 365 Días              | 124                                | 96                            | 28                 |
| <b>Cama No Censable</b>         |                    |                              |             |                       |                                    |                               |                    |

|            |   |           |     |          |       |    |       |
|------------|---|-----------|-----|----------|-------|----|-------|
| Emergencia | 6 | 1.00 Días | 85% | 365 Días | 1,862 | 16 | 1,846 |
|------------|---|-----------|-----|----------|-------|----|-------|

| Información 2018                | No camas censables | Segun Estandares             |             |                       | Capacidad máxima de egresos al año | No de egresos realizados 2018 | Capacidad residual |
|---------------------------------|--------------------|------------------------------|-------------|-----------------------|------------------------------------|-------------------------------|--------------------|
|                                 |                    | Promedio de días de estancia | % Ocupación | Días laborales al año |                                    |                               |                    |
| <b>Cama Censable</b>            |                    |                              |             |                       |                                    |                               |                    |
| <b>Especialidades Básicas</b>   |                    |                              |             |                       |                                    |                               |                    |
| Cirugía                         | 7                  | 3.50 Días                    | 85%         | 365 Días              | 621                                | 790                           | -170               |
| Ginecología                     | 2                  | 3.20 Días                    | 85%         | 365 Días              | 194                                | 106                           | 88                 |
| Medicina Interna                | 15                 | 4.90 Días                    | 85%         | 365 Días              | 950                                | 778                           | 172                |
| Obstetricia                     | 28                 | 2.10 Días                    | 85%         | 365 Días              | 4,137                              | 2,768                         | 1,369              |
| Pediatría                       | 13                 | ND                           | 85%         | 365 Días              | ND                                 | 1,182                         | ND                 |
| <b>Sub Especialidades</b>       |                    |                              |             |                       |                                    |                               |                    |
| Sub Especialidades de Cirugía   |                    |                              |             |                       |                                    |                               |                    |
| Ortopedia / Traumatología       | 4                  | 4.80 Días                    | 85%         | 365 Días              | 259                                | 164                           | 95                 |
| Sub Especialidades de Pediatría |                    |                              |             |                       |                                    |                               |                    |
| Neonatología                    | 8                  | 3.00 Días                    | 85%         | 365 Días              | 827                                | 694                           | 133                |
| <b>Otros Egresos</b>            |                    |                              |             |                       |                                    |                               |                    |
| Bienestar Magisterial           | 1                  | 2.80 Días                    | 85%         | 365 Días              | 111                                | 86                            | 25                 |
| <b>Cama No Censable</b>         |                    |                              |             |                       |                                    |                               |                    |
| Emergencia                      | 6                  | 1.10 Días                    | 85%         | 365 Días              | 1,692                              | 32                            | 1,660              |



❖ Quirófanos

Sistema de Programación, Monitoreo y Evaluación de  
Actividades Hospitalarias

**MINISTERIO DE SALUD**

Reporte Capacidad Residual Quirófano

**Hospital:** Hospital Nacional San Francisco Gotera

MO

**Programación 2019**

**Información de los años: 2017/2018**

Fecha y Hora de impresión: 10/01/2019 13:41:09

| Quirófano General                                      | 2017          | 2018          |
|--|---------------|---------------|
| Numero de quirófanos disponibles para cirugía electiva | 1             | 1             |
| Promedio de horas de funcionamiento por día            | 8.0 Horas     | 8.0 Horas     |
| Número de horas quirófano disponibles al año           | 1,920.0 Horas | 1,920.0 Horas |
| Horas promedio por Cirugía                             | 2.0 Horas     | 2.0 Horas     |
| Capacidad máxima de cirugías                           | 960           | 960           |
| Numero de cirugías realizadas                          | 814           | 960           |
| Capacidad residual de cirugías electivas               | 146           | 0             |

# ❖ Organigrama



## Organigrama Institucional Hospital Nacional "Dr. Héctor A. Hernández Flores" San Francisco Gotera

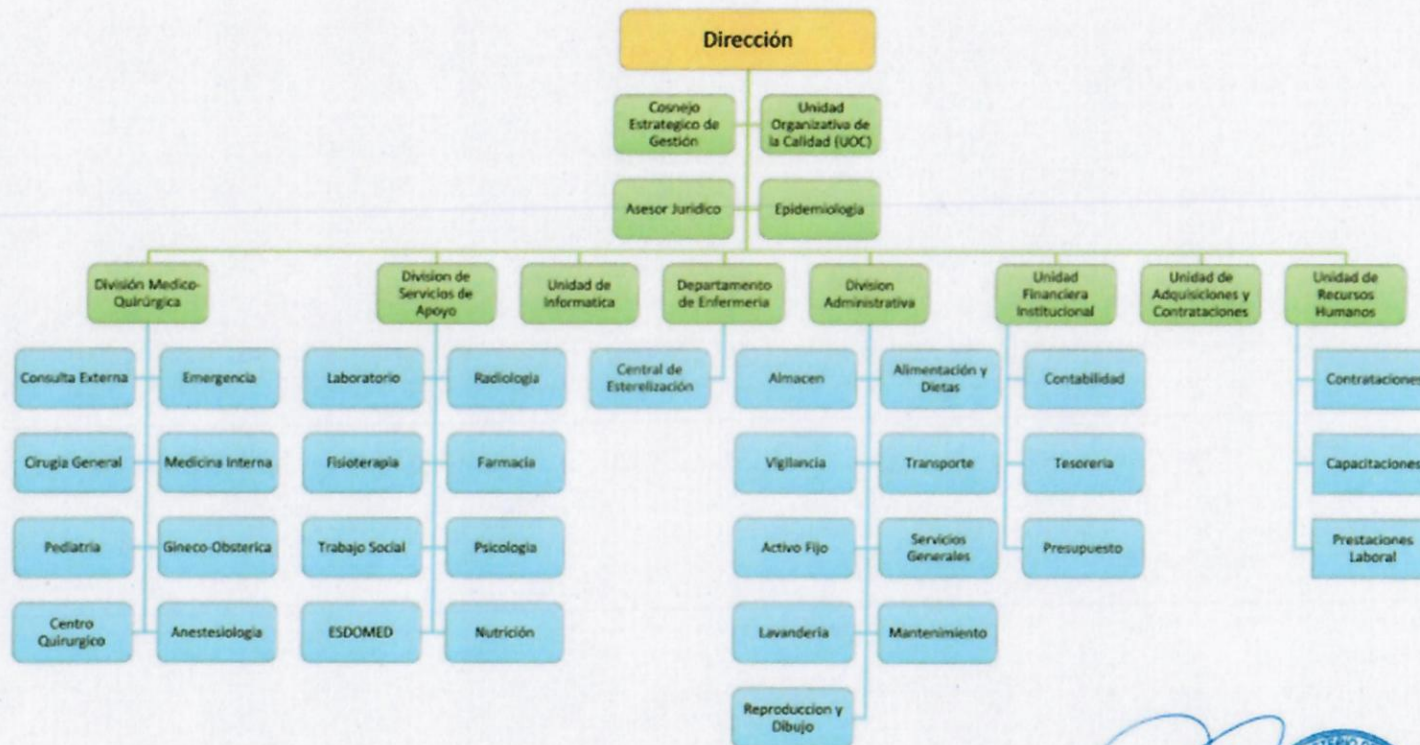

*[Handwritten Signature]*

**MINISTERIO DE SALUD**  
**HOSPITAL NACIONAL**  
**DR. HÉCTOR A. HERNÁNDEZ FLORES**  
**DIRECCIÓN**