



# **MINISTERIO DE SALUD HOSPITAL NACIONAL DE JIQUILISCO**

**CUMPLIMIENTO DE PAO CUARTO TRIMESTRE  
2015  
HOSPITAL DE JIQUILISCO**

**DR. PEDRO ALFONSO LEMUS CARCAMO. Msp  
MEDICO EPIDEMIOLOGO**

**JIQUILISCO 11 DE ENERO 2016**

# Producción de Consulta Externa, Enero a Diciembre 2015

Actividades	Enero			Febrero		Marzo		Octubre			Noviembre			Diciembre			Total		
	Prog.	Realiz.	%Cumpl.	Prog.	Realiz.	Prog.	%Cumpl.	Prog.	Realiz.	%Cumpl.	Prog.	Realiz.	%Cumpl.	Prog.	Realiz.	%Cumpl.	Prog.	Realiz.	%Cumpl.
<b>Servicios Finales</b>																			
<b>Consulta Externa Médica</b>																			
<b>General</b>																			
Medicina General	1,440	1,327	92%	1,440	1,199	1,440	80%	1,440	1,203	84%	1,440	1,300	90%	1,440	1,275	89%	17,280	15,358	89%
<b>Especialidades</b>																			
<b>Especialidades Básicas</b>																			
Medicina Interna	400	309	77%	400	293	400	79%	400	328	82%	400	312	78%	400	275	69%	4,800	3,659	76%
Cirugía General	160	125	78%	160	108	160	78%	160	140	88%	160	115	72%	160	0	0%	1,920	1,314	68%
Pediatría General	480	348	73%	480	360	480	63%	480	441	92%	480	368	77%	480	258	54%	5,760	4,437	77%
Ginecología	280	232	83%	280	223	280	80%	280	119	43%	280	139	50%	280	113	40%	3,360	2,042	61%
Obstetricia	200	149	75%	200	217	200	111%	200	61	31%	200	57	29%	200	43	22%	2,400	1,662	69%
<b>Emergencias</b>																			
<b>De Medicina Interna</b>																			
Medicina Interna	0	5	ND	0	11	0	ND	0	0	ND	0	0	ND	0	0	ND	0	18	ND
<b>De Pediatría</b>																			
Pediatría Gral.	116	36	31%	116	41	116	145%	116	159	137%	116	93	80%	124	88	71%	1,400	1,528	109%
<b>De Gineco-Obstetricia</b>																			
Ginecología	10	14	140%	10	9	10	50%	10	7	70%	10	2	20%	10	3	30%	120	71	59%
Obstetricia	91	53	58%	91	44	91	65%	91	52	57%	91	49	54%	99	62	63%	1,100	638	58%
<b>Otras Atenciones Consulta Emergencia</b>																			
Emergencia	258	408	158%	258	422	258	250%	258	711	276%	258	524	203%	262	491	187%	3,100	6,955	224%
<b>Otras Atenciones Consulta Externa Médica</b>																			
Nutrición	38	49	129%	38	43	38	118%	38	54	142%	38	26	68%	42	36	86%	460	520	113%
<b>Consulta Externa Odontológica</b>																			
Odontológica de primera vez	91	119	131%	91	106	91	110%	91	98	108%	91	84	92%	99	82	83%	1,100	1,185	108%
Odontológica subsecuente	100	131	131%	100	137	100	127%	100	105	105%	100	78	78%	100	87	87%	1,200	1,235	103%
Cirugía Oral	0	0	ND	0	0	0	ND	0	3	ND	0	0	ND	5	1	20%	5	4	80%

## Egresos Hospitalarios, Enero a Diciembre 2015

Actividades	Enero			Febrero			Marzo			Octubre			Noviembre			Diciembre			Total		
	Prog.	Realiz.	%Cump.	Prog.	Realiz.	%Cump.	Prog.	Realiz.	%Cump.	Prog.	Realiz.	%Cump.	Prog.	Realiz.	%Cump.	Prog.	Realiz.	%Cump.	Prog.	Realiz.	%Cump.
<b>Servicios Finales</b>																					
<b>Egresos Hospitalarios</b>																					
<b>Especialidades Básicas</b>																					
Cirugía	58	53	91%	58	49	84%	58	67	116%	58	68	117%	58	34	59%	63	46	73%	701	653	93%
Ginecología	15	24	160%	15	23	153%	15	20	133%	15	14	93%	15	14	93%	18	11	61%	183	199	109%
Medicina Interna	101	215	213%	101	167	165%	101	206	204%	101	193	191%	101	169	167%	111	169	152%	1,222	2,287	187%
Obstetricia	98	135	138%	98	162	165%	98	168	171%	98	206	210%	98	185	189%	108	171	158%	1,186	2,150	181%
Pediatría	161	78	48%	161	118	73%	161	139	86%	161	153	95%	161	116	72%	168	90	54%	1,939	1,847	95%
<b>Otros Egresos</b>																					
Emergencia	0	0	ND	0	1	ND	0	2	ND	0	0	ND	0	1	ND	0	1	ND	0	10	ND
<b>Partos</b>																					
Partos vaginales	73	43	59%	73	44	60%	73	38	52%	73	64	88%	73	69	95%	77	64	83%	880	631	72%
Partos por Cesáreas	18	27	150%	18	22	122%	18	23	128%	18	23	128%	18	17	94%	22	18	82%	220	278	126%
<b>Cirugía Mayor</b>																					
Electivas para Hospitalización	46	66	143%	46	76	165%	46	72	157%	46	85	185%	46	49	107%	54	47	87%	560	826	148%
Electivas Ambulatorias	11	8	73%	11	13	118%	11	14	127%	11	11	100%	11	12	109%	19	3	16%	140	111	79%
De Emergencia para Hospitalización	16	3	19%	16	4	25%	16	1	6%	16	3	19%	16	4	25%	24	3	13%	200	38	19%
De Emergencia Ambulatoria	1	0	0%	1	1	100%	1	0	0%	1	0	0%	1	0	0%	1	2	200%	12	3	25%
<b>Medicina Critica</b>																					
<b>Unidad de Máxima Urgencia</b>																					
Admisiones	13	7	54%	13	20	154%	13	21	162%	13	93	715%	13	80	615%	17	57	335%	160	549	343%
Transferencias	5	4	80%	5	4	80%	5	9	180%	5	92	1840%	5	79	1580%	5	56	1120%	60	459	765%

## Producción de Servicios Intermedios, Enero a Diciembre 2015

Actividades	Enero			Febrero			Marzo			Octubre			Noviembre			Diciembre			Total		
	Prog.	Realiz.	%Cumpl.	Prog.	Realiz.	%Cumpl.	Prog.	Realiz.	%Cumpl.	Prog.	Realiz.	%Cumpl.	Prog.	Realiz.	%Cumpl.	Prog.	Realiz.	%Cumpl.	Prog.	Realiz.	%Cumpl.
<b>Servicios Intermedios</b>																					
<b>Diagnostico</b>																					
<b>Imagenología</b>																					
Radiografías	670	633	94%	670	553	83%	670	599	89%	670	535	80%	670	471	70%	680	454	67%	8,050	6,669	83%
Ultrasonografías	121	141	117%	121	112	93%	121	161	133%	121	159	131%	121	141	117%	129	93	72%	1,460	1,682	115%
<b>Otros Procedimientos Diagnósticos</b>																					
Electrocardiogramas	179	171	96%	179	115	64%	179	9	5%	179	169	94%	179	148	83%	181	94	52%	2,150	1,351	63%
<b>Tratamiento y Rehabilitación</b>																					
Cirugía Menor	20	15	75%	20	17	85%	20	13	65%	20	17	85%	20	18	90%	20	8	40%	240	167	70%
Fisioterapia (Total de sesiones brindadas)	483	469	97%	483	491	102%	483	542	112%	483	671	139%	483	515	107%	487	495	102%	5,800	9,335	161%
Inhaloterapias	1,050	653	62%	1,050	695	66%	1,050	780	74%	1,050	1,263	120%	1,050	1,467	140%	1,050	1,033	98%	12,600	12,439	99%
Receta Dispensada de Consulta Ambulatoria	7,541	6,772	90%	7,541	6,255	83%	7,541	6,588	87%	7,541	7,209	96%	7,541	6,802	90%	7,549	6,518	86%	90,500	81,340	90%
Recetas Dispensadas de Hospitalización	6,516	5,729	88%	6,516	5,746	88%	6,516	6,801	104%	6,516	7,158	110%	6,516	6,313	97%	6,524	5,286	81%	78,200	76,748	98%
<b>Trabajo Social</b>																					
Casos Atendidos	208	185	89%	208	197	95%	208	229	110%	208	255	123%	208	158	76%	212	181	85%	2,500	2,697	108%

# Producción de Laboratorio Clínico, Enero a Diciembre 2015

Actividades	Enero			Febrero			Octubre			Noviembre			Diciembre			Total		
	Prog.	Realiz.	%Cump.	Prog.	Realiz.	%Cump.	Prog.	Realiz.	%Cump.	Prog.	Realiz.	%Cump.	Prog.	Realiz.	%Cump.	Prog.	Realiz.	%Cump.
<b>Servicios Intermedios</b>																		
<b>Diagnostico</b>																		
<b>Laboratorio Clínico y Banco de Sangre</b>																		
<b>Hematología</b>																		
Consulta Externa	276	227	82%	276	296	107%	276	312	113%	276	237	86%	284	247	87%	3,320	3,457	104%
Hospitalización	1,008	797	79%	1,008	900	89%	1,008	1,017	101%	1,008	940	93%	1,012	836	83%	12,100	12,841	106%
Emergencia	210	135	64%	210	102	49%	210	334	159%	210	282	134%	210	260	124%	2,520	3,290	131%
Referido / Otros	358	129	36%	358	344	96%	358	324	91%	358	411	115%	362	299	83%	4,300	4,420	103%
<b>Inmunología</b>																		
Consulta Externa	29	13	45%	29	23	79%	29	24	83%	29	37	128%	31	29	94%	350	401	115%
Hospitalización	193	68	35%	193	93	48%	193	194	101%	193	173	90%	197	192	97%	2,320	2,032	88%
Emergencia	18	17	94%	18	11	61%	18	16	89%	18	23	128%	22	30	136%	220	313	142%
Referido / Otros	110	35	32%	110	101	92%	110	161	146%	110	139	126%	110	107	97%	1,320	1,379	104%
<b>Bacteriología</b>																		
Consulta Externa	45	61	136%	45	68	151%	45	44	98%	45	57	127%	45	63	140%	540	867	161%
Hospitalización	40	29	73%	40	43	108%	40	89	223%	40	81	203%	50	81	162%	490	883	180%
Emergencia	2	4	200%	2	0	0%	2	0	0%	2	0	0%	3	3	100%	25	18	72%
Referido / Otros	57	40	70%	57	99	174%	57	81	142%	57	107	188%	63	69	110%	690	1,062	154%
<b>Parasitología</b>																		
Consulta Externa	58	39	67%	58	30	52%	58	25	43%	58	28	48%	62	36	58%	700	407	58%
Hospitalización	88	75	85%	88	82	93%	88	87	99%	88	54	61%	92	63	68%	1,060	1,187	112%
Emergencia	26	12	46%	26	27	104%	26	21	81%	26	21	81%	29	22	76%	315	319	101%
Referido / Otros	185	150	81%	185	198	107%	185	203	110%	185	192	104%	185	148	80%	2,220	2,225	100%
<b>Bioquímica</b>																		
Consulta Externa	1,358	1,427	105%	1,358	1,792	132%	1,358	1,758	129%	1,358	1,276	94%	1,362	1,307	96%	16,300	19,418	119%
Hospitalización	2,575	2,096	81%	2,575	2,173	84%	2,575	3,082	120%	2,575	2,616	102%	2,575	2,443	95%	30,900	33,030	107%
Emergencia	236	214	91%	236	121	51%	236	403	171%	236	383	162%	244	471	193%	2,840	3,876	136%
Referido / Otros	1,250	718	57%	1,250	1,197	96%	1,250	1,509	121%	1,250	1,458	117%	1,250	996	80%	15,000	14,917	99%
<b>Banco de Sangre</b>																		
Consulta Externa	50	37	74%	50	54	108%	50	44	88%	50	31	62%	50	28	56%	600	493	82%
Hospitalización	347	290	84%	347	282	81%	347	292	84%	347	282	81%	353	245	69%	4,170	3,390	81%
Emergencia	14	9	64%	14	10	71%	14	11	79%	14	12	86%	16	32	200%	170	176	104%
Referido / Otros	129	103	80%	129	140	109%	129	132	102%	129	110	85%	131	115	88%	1,550	1,246	80%
<b>Urianálisis</b>																		
Consulta Externa	233	253	109%	233	245	105%	233	221	95%	233	203	87%	237	205	86%	2,800	2,708	97%
Hospitalización	518	556	107%	518	498	96%	518	543	105%	518	439	85%	522	398	76%	6,220	6,330	102%
Emergencia	180	112	62%	180	93	52%	180	188	104%	180	172	96%	180	186	103%	2,160	2,127	98%
Referido / Otros	295	232	79%	295	313	106%	295	332	113%	295	313	106%	305	236	77%	3,550	3,644	103%

# Producción de Servicios Generales, Enero a Diciembre

Actividades	Enero			Febrero			Marzo			2015 Octubre			Noviembre			Diciembre			Total		
	Prog.	Realiz.	%Cumpl.	Prog.	Realiz.	%Cumpl.	Prog.	Realiz.	%Cumpl.	Prog.	Realiz.	%Cumpl.	Prog.	Realiz.	%Cumpl.	Prog.	Realiz.	%Cumpl.	Prog.	Realiz.	%Cumpl.
<b>Servicios Generales</b>																					
<b>Alimentación y Dietas</b>																					
<b>Hospitalización</b>																					
Medicina	355	509	143%	355	448	126%	355	534	150%	355	557	157%	355	509	143%	357	510	143%	4,262	6,118	144%
Cirugía	190	256	135%	190	301	158%	190	256	135%	190	255	134%	190	256	135%	198	148	75%	2,288	3,088	135%
Ginecología	44	44	100%	44	72	164%	44	44	100%	44	34	77%	44	44	100%	54	28	52%	538	519	96%
Obstetricia	465	525	113%	465	589	127%	465	525	113%	465	798	172%	465	525	113%	471	568	121%	5,586	7,849	141%
Pediatría	418	183	44%	418	250	60%	418	183	44%	418	353	84%	418	183	44%	418	193	46%	5,016	3,657	73%
Neonatología	0	0	ND	0	0	ND	0	0	ND	0	0	ND	0	0	ND	0	0	ND	0	0	ND
Psiquiatría	0	0	ND	0	0	ND	0	0	ND	0	0	ND	0	0	ND	0	0	ND	0	0	ND
Otros (Convenios)	0	63	ND	0	63	ND	0	63	ND	0	66	ND	0	63	ND	0	62	ND	0	756	ND
<b>Lavandería</b>																					
<b>Hospitalización</b>																					
Medicina	1,360	2,360	174%	1,360	2,108	155%	1,360	2,210	163%	1,360	2,328	171%	1,360	2,220	163%	1,370	1,905	139%	16,330	27,331	167%
Cirugía	2,463	3,128	127%	2,463	2,751	112%	2,463	3,015	122%	2,463	3,325	135%	2,463	2,918	118%	2,470	2,701	109%	29,563	38,411	130%
Ginecología	993	980	99%	993	965	97%	993	990	100%	993	1,055	106%	993	1,010	102%	1,001	980	98%	11,924	12,596	106%
Obstetricia	3,313	4,842	146%	3,313	4,493	136%	3,313	5,010	151%	3,313	4,961	150%	3,313	4,875	147%	3,317	4,235	128%	39,760	58,358	147%
Pediatría	2,606	1,605	62%	2,606	1,470	56%	2,606	1,593	61%	2,606	1,813	70%	2,606	1,625	62%	2,616	1,470	56%	31,282	19,468	62%
<b>Consulta</b>																					
Consulta Médica General	1,195	1,348	113%	1,195	1,472	123%	1,195	1,335	112%	1,195	1,075	90%	1,195	1,518	127%	1,197	1,175	98%	14,342	16,881	118%
Consulta Médica Especial	491	590	120%	491	283	58%	491	455	93%	491	315	64%	491	400	81%	497	485	98%	5,898	4,838	82%
<b>Emergencias</b>																					
Emergencias	5,267	2,092	40%	5,267	2,087	40%	5,267	2,177	41%	5,267	2,146	41%	5,267	2,248	43%	5,269	1,958	37%	63,206	25,754	41%
<b>Mantenimiento Preventivo</b>																					
Números de Orden	110	376	342%	110	190	173%	110	182	165%	110	150	136%	110	162	147%	110	189	172%	1,320	2,207	167%
<b>Transporte</b>																					
Kilómetros Recorridos	16,666	13,713	82%	16,666	13,710	82%	16,666	16,214	97%	16,666	15,322	92%	16,666	13,358	80%	16,674	13,029	78%	200,000	178,816	89%

# Producción de Indicadores de Gestión, Enero a Diciembre 2015

Indicadores de Gestión	Meta Programada	Enero	Febrero	Marzo	Abril	Mayo	Junio	Julio	Agosto	Septiembre	Octubre	Noviembre	Diciembre
<b>Indicadores de Gestión de Actividades Hospitalarias</b>													
<b>Tiempo promedio de espera para consulta de medicina especializada (días)</b>													
Medicina Interna	20.00	2.00	7.00	6.00	11.00	19.00	6.00	4.60	5.40	13.60	3.00	3.00	2.30
Cirugía	20.00	5.00	5.00	8.40	12.00	14.40	6.00	5.20	8.20	6.00	8.00	11.60	23.30
Ginecología	10.00	1.00	0.00	2.00	4.00	0.50	0.00	0.00	12.70	4.10	2.00	11.50	3.50
Obstetricia	7.00	2.00	1.00	2.00	3.00	0.40	0.00	0.70	4.80	5.50	3.00	1.30	5.10
Pediatría	7.00	0.00	0.00	0.00	3.00	0.00	0.00	0.00	0.00	0.00	0.00	0.00	0.00
Psiquiatría	0.00	0.00	0.00	0.00	0.00	0.00	0.00	0.00	0.00	0.00	0.00	0.00	0.00
<b>Cirugía electiva</b>													
Porcentaje de Cirugías electivas canceladas	2.00	3.00	1.40	3.30	1.30	0.00	1.00	0.00	0.00	3.00	1.00	1.50	2.00
Tiempo promedio de espera para cirugía electiva (Días)	25.00	22.00	24.00	20.00	24.00	16.00	22.00	33.00	25.00	22.00	22.30	20.00	29.00
<b>Porcentaje de cesáreas</b>													
Porcentaje de Cesáreas	20.00	38.57	33.33	37.70	41.94	35.90	36.67	35.37	18.52	29.79	26.44	19.77	21.95
<b>Porcentaje de infecciones nosocomiales</b>													
Porcentaje infecciones intrahospitalarias	1.00	0.40	0.60	0.50	0.66	0.58	0.00	0.30	0.32	0.67	0.31	0.60	0.82
<b>Pacientes recibidos de otras instituciones</b>													
Número total de pacientes recibidos para atención de Consulta Médica Especializada	3,000	222	261	330	273	303	335	290	279	264	286	215	179
Número total de pacientes recibidos para la atención del Parto	500	34	34	34	29	40	25	33	34	25	33	37	36
Número total de pacientes recibidos para Hospitalización No Quirúrgica	20	0	0	0	9	0	0	0	0	22	0	14	0
Número total de pacientes recibidos para la realización de procedimientos quirúrgicos	110	6	8	14	9	10	6	8	6	9	5	11	8
Número total de pacientes recibidos de otras Instituciones	3,630	162	303	378	320	353	366	331	319	320	324	277	223
<b>Pacientes referidos a otras instituciones</b>													
Número total de pacientes referidos para atención de Consulta Médica Especializada	710	64	64	72	84	76	109	77	53	65	82	56	72
Número total de pacientes referidos para la atención del Parto a niveles superiores	200	15	11	15	14	14	16	14	11	12	19	13	13
Número total de pacientes referidos para Hospitalización No Quirúrgica	200	20	24	16	12	43	23	49	28	36	26	19	10
Número total de pacientes referidos para la realización de procedimientos quirúrgicos	250	20	18	23	28	20	15	27	16	11	27	11	27
Número total de pacientes referidos a otras Instituciones	1,360	119	117	126	138	153	163	167	108	124	154	99	122
<b>Nivel de Abastecimiento de Medicamentos (%)</b>													
Nivel de Abastecimiento de Medicamentos (%)	90.00	89.40	90.80	87.40	85.50	87.00	87.90	91.80	91.80	91.80	94.20	94.70	94.20

Fuente de Datos  
\* Ingreso de datos (SPME).

# PORCENTAJE DE OCUPACION DE CAMAS HOSPITALARIAS POR ESPECIALIDAD, ENERO - DICIEMBRE 2015

## Tercer Trimestre

Especialidades	Total		%Ocup.
	Días cama ocupados	Días cama disponible	
Medicina	1,614	1,196	135%
Cirugía	610	644	95%
Pediatría	1,470	1,380	107%
Ginecología	112	184	61%
Obstetricia	1,845	1,196	154%
<b>Total</b>	<b>5,651</b>	<b>4,600</b>	<b>123%</b>

## Enero - Diciembre 2015

Especialidades	Total		%Ocup.
	Días cama ocupados	Días cama disponible	
Medicina	6,091	4,745	128%
Cirugía	2,784	2,555	109%
Pediatría	4,427	5,475	81%
Ginecología	618	730	85%
Obstetricia	7,349	4,385	168%
<b>Total</b>	<b>21,269</b>	<b>17,890</b>	<b>119%</b>

Porcentaje de ocupación de camas hospitalarias por especialidad

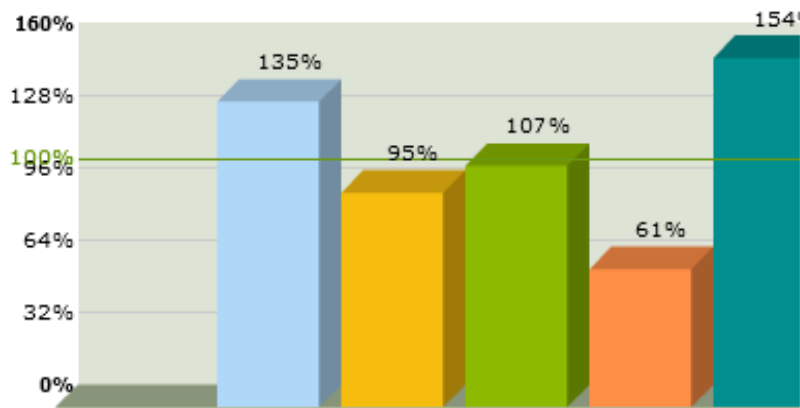

Fuente de Datos

\* %Ocup. = Días cama ocupados / Días cama disponible: Migración (Seps)

Porcentaje de ocupación de camas hospitalarias por especialidad

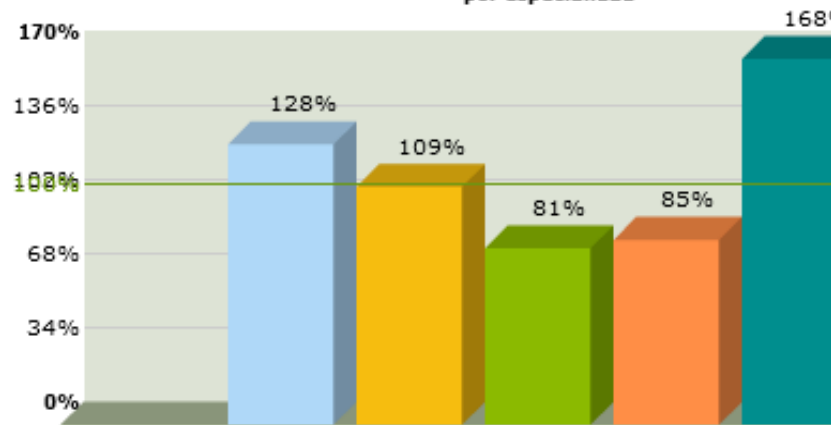

Fuente de Datos

\* %Ocup. = Días cama ocupados / Días cama disponible: Migración (Seps)



# PROMEDIO DE DIAS ESTANCIA POR ESPECIALIDAD , ENERO - DICIEMBRE 2015

## Tercer Trimestre

Actividades Hospitalarias	Total		Prom. días estancia
	Días cama ocupados	Egresos	
<b>Egresos Hospitalarios</b>			
<b>Especialidades Básicas</b>			
Cirugía	837	183	4.6
Ginecología	211	52	4.1
Medicina Interna	1,559	564	2.8
Obstetricia	2,143	566	3.8
Pediatría	1,454	613	2.4
<b>Total</b>	<b>6,204</b>	<b>1,978</b>	<b>3.1</b>

## Enero- Diciembre 2015

Actividades Hospitalarias	Total		Prom. días estancia
	Días cama ocupados	Egresos	
<b>Egresos Hospitalarios</b>			
<b>Especialidades Básicas</b>			
Cirugía	2,903	653	4.4
Ginecología	639	199	3.2
Medicina Interna	6,326	2,287	2.8
Obstetricia	7,733	2,150	3.6
Pediatría	5,013	1,847	2.7
<b>Total</b>	<b>22,614</b>	<b>7,136</b>	<b>3.2</b>

Promedio de días estancia por especialidad

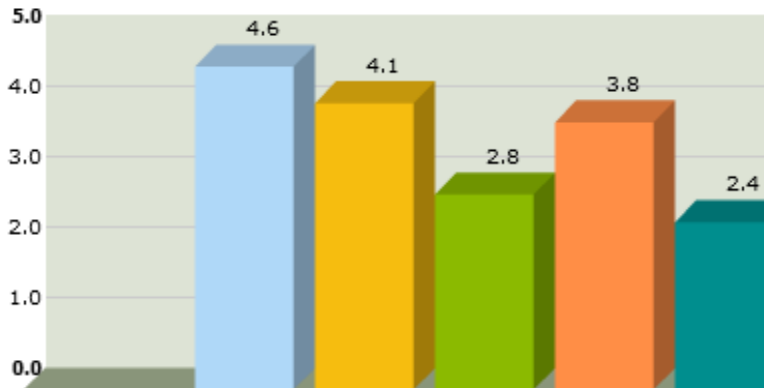

Fuente de Datos: Sistema de Estadísticas de Ocupación: Días cama ocupados / Egresos. (Migración desde Morbimort

Promedio de días estancia por especialidad

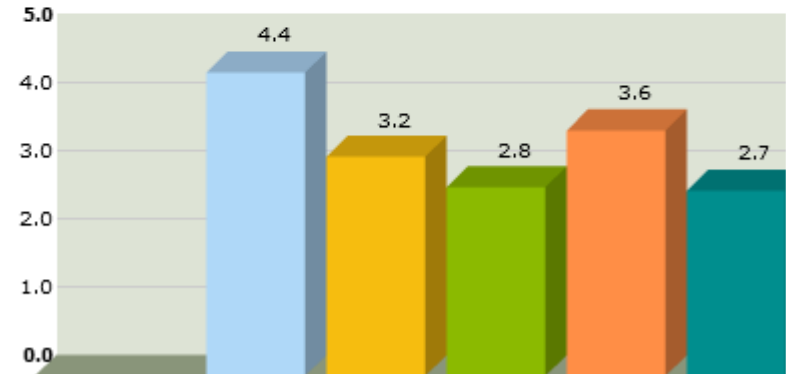

Fuente de Datos: Sistema de Estadísticas de Ocupación: Días cama ocupados / Egresos. (Migración desde Morbimort

# CUMPLIMIENTO DE GIRO CAMA O INDICE DE ROTACION POR ESPECIALIDAD, ENERO - DICIEMBRE 2015

## Tercer Trimestre

Especialidades	Total		
	Egresos	Dotación camas	Indice rotación
Medicina	604	13	46
Cirugía	153	7	22
Pediatría	540	15	36
Ginecología	41	2	21
Obstetricia	557	13	43
<b>Total</b>	<b>1,895</b>	<b>50</b>	<b>38</b>

## Enero- Diciembre 2015

Especialidades	Total		
	Egresos	Dotación camas	Indice rotación
Medicina	2,287	13	176
Cirugía	653	7	93
Pediatría	1,847	15	123
Ginecología	199	2	100
Obstetricia	2,150	13	165
<b>Total</b>	<b>7,136</b>	<b>50</b>	<b>143</b>

Giro cama o índice de rotación por especialidad

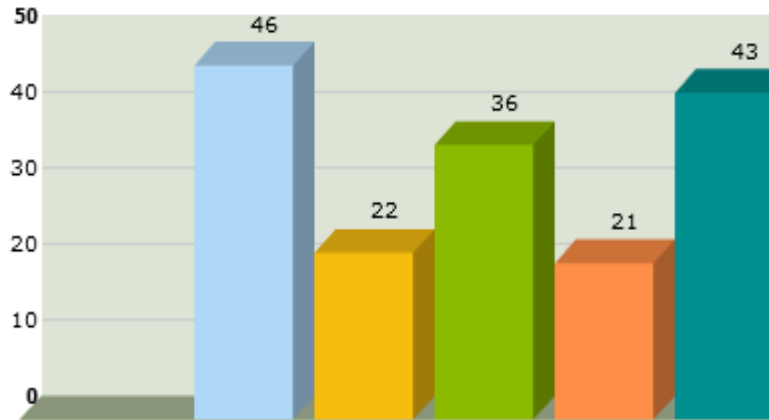

Giro cama o índice de rotación por especialidad

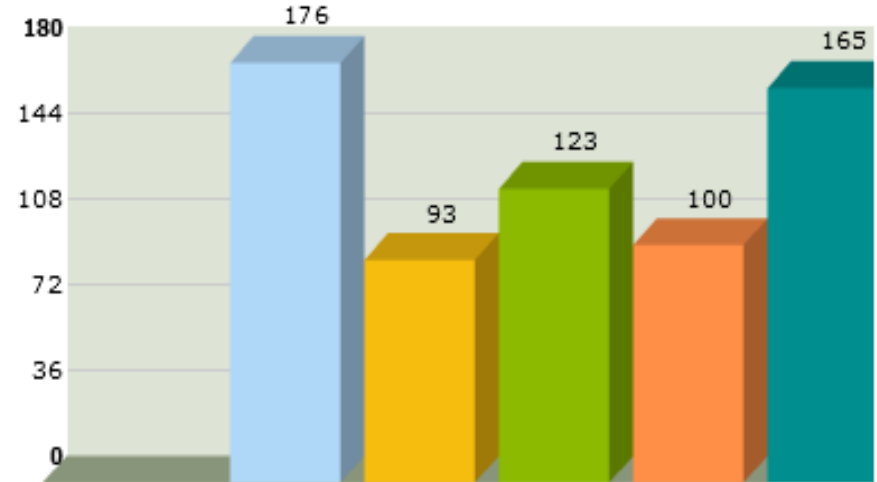

# INTERVALO DE TIEMPO DE SUSTITUCION POR ESPECIALIDAD, ENERO - DICIEMBRE 2015

Tercer Trimestre

Enero - Diciembre 2015

Especialidades	Total			
	Días cama disponible	Días cama ocupados	Ingresos	Interv. tiempo de sustitución
Medicina	1,196	1,614	628	-0.67
Cirugía	644	610	138	0.25
Pediatría	1,380	1,470	538	-0.17
Ginecología	184	112	41	1.76
Obstetricia	1,196	1,845	557	-1.17
<b>Total</b>	<b>4,600</b>	<b>5,651</b>	<b>1,902</b>	<b>-0.55</b>

Especialidades	Total			
	Días cama disponible	Días cama ocupados	Ingresos	Interv. tiempo de sustitución
Medicina	4,745	6,091	2,201	-0.61
Cirugía	2,555	2,784	586	-0.39
Pediatría	5,475	4,427	1,856	0.56
Ginecología	730	618	200	0.56
Obstetricia	4,385	7,349	2,136	-1.39
<b>Total</b>	<b>17,890</b>	<b>21,269</b>	<b>6,979</b>	<b>-0.48</b>

Intervalo de tiempo de sustitución por especialidad

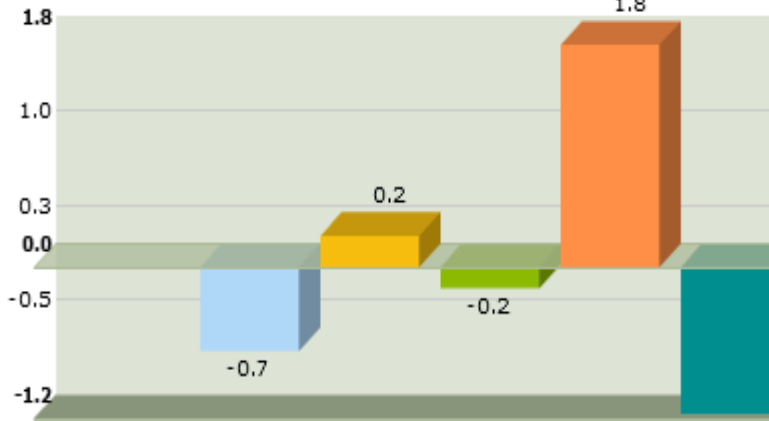

Intervalo de tiempo de sustitución por especialidad



# NUMERO DE PARTOS VAGINALES Y CESAREAS DE ENERO - DICIEMBRE 2015

	Partos Vaginales	Partos Cesáreas	Total Partos	% Partos Vaginales	% Partos Cesáreas
<b>Total</b>	631	278	909	69.42%	30.58%

Cantidad de partos vaginales y cesáreas

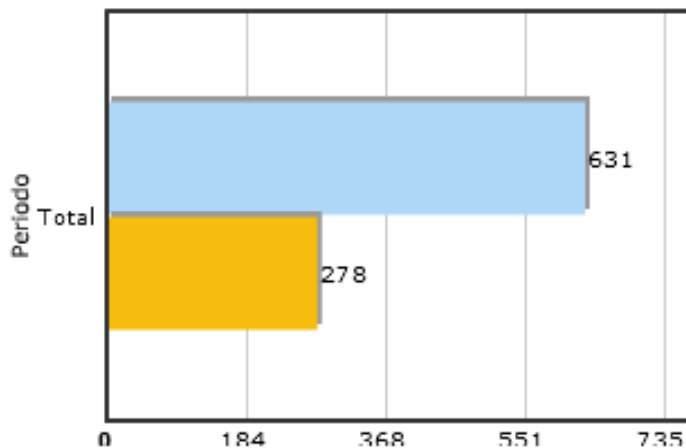

Porcentaje de partos vaginales y cesáreas

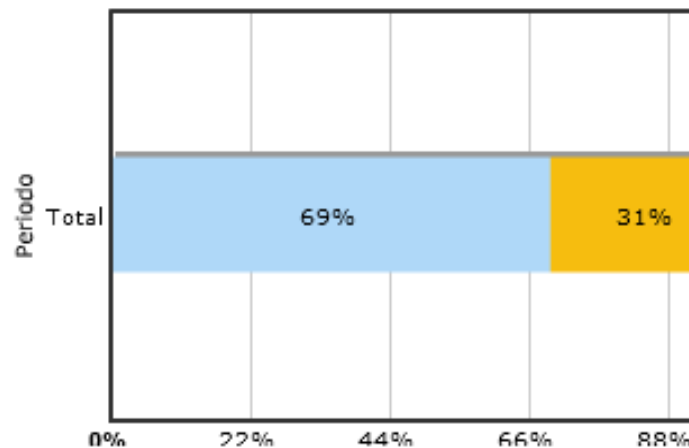

Fuente de Datos

\* Partos Vaginales y Cesáreas: Migración (SEPS).

# PROCEDIMIENTOS QUIRURGICOS POR 100 EGRESOS, ENERO - DICIEMBRE 2015

	Cirugía Mayor Egresos	Número de procedimientos quirúrgicos por 100 egresos
Enero	77 505	15.25
Febrero	94 520	18.08
Marzo	87 602	14.45
Abril	78 603	12.94
Mayo	76 687	11.06
Junio	87 692	12.57
Julio	85 679	12.52
Agosto	73 628	11.62
Septiembre	102 589	17.32
Octubre	99 634	15.62
Noviembre	65 519	12.52
Diciembre	55 488	11.27
<b>Total</b>	<b>978 7,146</b>	<b>13.69</b>

