



MINISTERIO DE SALUD HOSPITAL NACIONAL DE JIQUILISCO

**CUMPLIMIENTO DE PAO CUARTO TRIMESTRE 2016
HOSPITAL DE JIQUILISCO**

**DR. PEDRO ALFONSO LEMUS CARCAMO. Msp
MEDICO EPIDEMIOLOGO**

JIQUILISCO 10 DE ENERO 2017

Producción de Consulta Externa, Julio a Diciembre 2016

Actividades	Julio			Agosto			Septiembre			Octubre			Noviembre			Diciembre			Total		
	Prog.	Realiz.	%Cumpl.	Prog.	Realiz.	%Cumpl.	Prog.	Realiz.	%Cumpl.	Prog.	Realiz.	%Cumpl.	Prog.	Realiz.	%Cumpl.	Prog.	Realiz.	%Cumpl.	Prog.	Realiz.	%Cumpl.
Servicios Finales																					
Consulta Externa Médica																					
General																					
Medicina General	960	1,280	133%	960	1,259	131%	960	1,280	133%	960	908	95%	960	1,108	115%	960	1,064	111%	11,520	14,946	130%
Especialidades																					
Especialidades Básicas																					
Medicina Interna	320	359	112%	320	306	96%	320	342	107%	320	246	77%	320	345	108%	320	286	89%	3,840	3,807	99%
Cirugía General	120	159	133%	120	90	75%	120	78	65%	120	62	52%	120	122	102%	120	107	89%	1,440	1,181	82%
Pediatría General	320	387	121%	320	263	82%	320	297	93%	320	292	91%	320	274	86%	320	213	67%	3,840	3,851	100%
Ginecología	160	212	133%	160	186	116%	160	174	109%	160	116	73%	160	211	132%	160	147	92%	1,920	2,081	108%
Obstetricia	160	257	161%	160	245	153%	160	244	153%	160	221	138%	160	222	139%	160	212	133%	1,920	2,376	124%
Emergencias																					
De Medicina Interna																					
Medicina Interna	0	0	ND	0	0	ND	0	0	ND	0	0	ND	0	3	ND	0	0	ND	0	3	ND
De Pediatría																					
Pediatría Gral.	116	133	115%	116	179	154%	116	79	68%	116	97	84%	116	90	78%	124	84	68%	1,400	1,315	94%
De Gineco-Obstetricia																					
Ginecología	6	6	100%	6	8	133%	6	10	167%	6	7	117%	6	8	133%	14	4	29%	80	87	109%
Obstetricia	52	41	79%	52	52	100%	52	38	73%	52	50	96%	52	31	60%	58	36	62%	630	550	87%
Otras Atenciones Consulta Emergencia																					
Emergencia	500	496	99%	500	559	112%	500	519	104%	500	558	112%	500	389	78%	500	432	86%	6,000	6,092	102%
Otras Atenciones Consulta Externa Médica																					
Nutrición	44	43	98%	44	34	77%	44	34	77%	44	28	64%	44	38	86%	46	32	70%	530	508	96%
Psicología	0	0	ND	0	0	ND	0	5	ND	0	8	ND	0	10	ND	0	28	ND	0	51	ND
Consulta Externa Odontológica																					
Odontológica de primera vez	100	0	0%	100	0	0%	100	0	0%	100	0	0%	100	0	0%	100	0	0%	1,200	538	45%
Odontológica subsecuente	104	0	0%	104	0	0%	104	0	0%	104	0	0%	104	0	0%	106	0	0%	1,250	560	45%

Egresos Hospitalarios, Julio a Diciembre 2016

Actividades	Julio			Agosto			Septiembre			Octubre			Noviembre			Diciembre			Total		
	Prog.	Realiz.	%Cumpl.	Prog.	Realiz.	%Cumpl.	Prog.	Realiz.	%Cumpl.	Prog.	Realiz.	%Cumpl.	Prog.	Realiz.	%Cumpl.	Prog.	Realiz.	%Cumpl.	Prog.	Realiz.	%Cumpl.
Servicios Finales																					
Egresos Hospitalarios																					
Especialidades Básicas																					
Cirugía	41	51	124%	41	54	132%	41	40	98%	41	46	112%	41	42	102%	49	39	80%	500	593	119%
Ginecología	16	15	94%	16	11	69%	16	19	119%	16	21	131%	16	22	138%	24	14	58%	200	229	115%
Medicina Interna	120	167	139%	120	175	146%	120	165	138%	120	159	133%	120	119	99%	120	136	113%	1,440	1,928	134%
Obstetricia	93	149	160%	93	136	146%	93	178	191%	93	151	162%	93	127	137%	97	115	119%	1,120	1,718	153%
Pediatría	143	130	91%	143	104	73%	143	106	74%	143	83	58%	143	70	49%	151	70	46%	1,724	1,238	72%
Otros Egresos																					
Emergencia	0	1	ND	0	1	ND	0	2	ND	0	2	ND	0	3	ND	0	0	ND	0	9	ND
Partos																					
Partos vaginales	60	37	62%	60	35	58%	60	54	90%	60	47	78%	60	41	68%	68	33	49%	728	464	64%
Partos por Cesáreas	15	17	113%	15	22	147%	15	36	240%	15	30	200%	15	12	80%	17	21	124%	182	239	131%
Cirugía Mayor																					
Electivas para Hospitalización	34	44	129%	34	49	144%	34	71	209%	34	55	162%	34	44	129%	36	52	144%	410	671	164%
Electivas Ambulatorias	6	22	367%	6	12	200%	6	2	33%	6	7	117%	6	19	317%	6	13	217%	72	126	175%
De Emergencia para Hospitalización	2	2	100%	2	4	200%	2	6	300%	2	6	300%	2	3	150%	12	2	17%	34	40	118%
De Emergencia Ambulatoria	0	1	ND	0	0	ND	0	0	ND	0	0	ND	0	1	ND	2	0	0%	2	3	150%
Medicina Critica																					
Unidad de Máxima Urgencia																					
Admisiones	44	24	55%	44	12	27%	44	25	57%	44	20	45%	44	0	0%	46	0	0%	530	237	45%
Transferencias	44	23	52%	44	11	25%	44	25	57%	44	19	43%	44	0	0%	46	0	0%	530	228	43%

Producción de Servicios Intermedios, Julio a Diciembre 2016

Actividades	Julio			Agosto			Septiembre			Octubre			Noviembre			Diciembre			Total		
	Prog.	Realiz.	%Cumpl.	Prog.	Realiz.	%Cumpl.	Prog.	Realiz.	%Cumpl.	Prog.	Realiz.	%Cumpl.	Prog.	Realiz.	%Cumpl.	Prog.	Realiz.	%Cumpl.	Prog.	Realiz.	%Cumpl.
Servicios Intermedios																					
Diagnostico																					
Imagenología																					
Radiografías	566	564	100%	566	550	97%	566	652	115%	566	597	105%	566	532	94%	574	418	73%	6,800	6,659	98%
Ultrasonografías	145	97	67%	145	138	95%	145	152	105%	145	141	97%	145	136	94%	155	0	0%	1,750	1,609	92%
Otros Procedimientos Diagnósticos																					
Electrocardiogramas	125	186	149%	125	166	133%	125	213	170%	125	130	104%	125	184	147%	125	167	134%	1,500	1,941	129%
Tratamiento y Rehabilitación																					
Cirugía Menor	14	9	64%	14	6	43%	14	18	129%	14	4	29%	14	7	50%	16	18	113%	170	137	81%
Fisioterapia (Total de sesiones brindada)	541	594	110%	541	582	108%	541	643	119%	541	468	87%	541	596	110%	549	493	90%	6,500	6,783	104%
Inhaloterapias	1,036	1,255	121%	1,036	1,122	108%	1,036	1,310	126%	1,036	704	68%	1,036	591	57%	1,044	623	60%	12,440	11,574	93%
Receta Dispensada de Consulta Ambulato	6,833	7,066	103%	6,833	7,042	103%	6,833	6,645	97%	6,833	5,807	85%	6,833	6,819	100%	6,837	6,333	93%	82,000	79,737	97%
Recetas Dispensadas de Hospitalización	6,500	6,483	100%	6,500	5,351	82%	6,500	5,942	91%	6,500	5,664	87%	6,500	4,726	73%	6,500	4,795	74%	78,000	68,147	87%
Trabajo Social																					
Casos Atendidos	225	226	100%	225	178	79%	225	184	82%	225	150	67%	225	182	81%	225	123	55%	2,700	2,334	86%

Producción de Laboratorio Clínico, Julio a Diciembre 2016

Actividades	Julio			Agosto			Septiembre			Octubre			Noviembre			Diciembre			Total		
	Prog.	Realiz.	%Cumpl.	Prog.	Realiz.	%Cumpl.	Prog.	Realiz.	%Cumpl.	Prog.	Realiz.	%Cumpl.	Prog.	Realiz.	%Cumpl.	Prog.	Realiz.	%Cumpl.	Prog.	Realiz.	%Cumpl.
Servicios Intermedios																					
Diagnostico																					
Laboratorio Clínico y Banco de Sangre																					
Hematología																					
Consulta Extern	291	407	140%	291	295	101%	291	322	111%	291	292	100%	291	331	114%	299	277	93%	3,500	3,786	108%
Hospitalización	1,091	794	73%	1,091	664	61%	1,091	783	72%	1,091	796	73%	1,091	616	56%	1,099	604	55%	13,100	9,436	72%
Emergencia	275	204	74%	275	202	73%	275	214	78%	275	211	77%	275	199	72%	275	198	72%	3,300	2,850	86%
Referido / Otros	375	496	132%	375	454	121%	375	424	113%	375	344	92%	375	425	113%	375	254	68%	4,500	4,979	111%
Inmunología																					
Consulta Extern	33	37	112%	33	15	45%	33	43	130%	33	21	64%	33	43	130%	37	24	65%	400	358	90%
Hospitalización	166	151	91%	166	125	75%	166	189	114%	166	173	104%	166	131	79%	174	109	63%	2,000	1,872	94%
Emergencia	25	13	52%	25	15	60%	25	18	72%	25	23	92%	25	16	64%	25	25	100%	300	250	83%
Referido / Otros	275	74	27%	275	74	27%	275	89	32%	275	52	19%	275	78	28%	275	40	15%	3,300	1,086	33%
Bacteriología																					
Consulta Extern	73	108	148%	73	94	129%	73	88	121%	73	81	111%	73	80	110%	77	71	92%	880	1,043	119%
Hospitalización	73	110	151%	73	99	136%	73	94	129%	73	101	138%	73	80	110%	77	68	88%	880	1,303	148%
Emergencia	1	6	600%	1	5	500%	1	1	100%	1	4	400%	1	1	100%	9	3	33%	20	37	185%
Referido / Otros	90	94	104%	90	89	99%	90	21	23%	90	30	33%	90	26	29%	90	26	29%	1,080	937	87%
Parasitología																					
Consulta Extern	33	54	164%	33	46	139%	33	48	145%	33	29	88%	33	23	70%	37	32	86%	400	467	117%
Hospitalización	101	111	110%	101	82	81%	101	64	63%	101	66	65%	101	53	52%	109	50	46%	1,220	931	76%
Emergencia	26	45	173%	26	22	85%	26	18	69%	26	17	65%	26	20	77%	34	23	68%	320	306	96%
Referido / Otros	189	240	127%	189	231	122%	189	175	93%	189	154	81%	189	215	114%	191	150	79%	2,270	2,507	110%
Bioquímica																					
Consulta Extern	1,641	2,032	124%	1,641	1,388	85%	1,641	1,863	114%	1,641	1,801	110%	1,641	1,787	109%	1,649	1,637	99%	19,700	20,571	104%
Hospitalización	2,780	2,738	98%	2,780	2,320	83%	2,780	2,652	95%	2,780	3,099	111%	2,780	2,039	73%	2,790	2,075	74%	33,370	30,386	91%
Emergencia	310	413	133%	310	543	175%	310	424	137%	310	500	161%	310	479	155%	310	591	191%	3,720	6,193	166%
Referido / Otros	1,266	1,837	145%	1,266	1,858	147%	1,266	1,972	156%	1,266	1,462	115%	1,266	1,871	148%	1,274	1,378	108%	15,200	20,057	132%
Banco de Sangre																					
Consulta Extern	41	50	122%	41	28	68%	41	31	76%	41	55	134%	41	51	124%	49	33	67%	500	507	101%
Hospitalización	285	214	75%	285	111	39%	285	145	51%	285	158	55%	285	117	41%	295	114	39%	3,430	2,201	64%
Emergencia	13	13	100%	13	12	92%	13	13	100%	13	14	108%	13	13	100%	17	10	59%	160	209	131%
Referido / Otros	102	98	96%	102	52	51%	102	44	43%	102	38	37%	102	33	32%	108	22	20%	1,230	1,001	81%
Urianálisis																					
Consulta Extern	227	321	141%	227	238	105%	227	258	114%	227	205	90%	227	251	111%	233	184	79%	2,730	2,868	105%
Hospitalización	539	431	80%	539	392	73%	539	396	73%	539	369	68%	539	275	51%	541	279	52%	6,470	4,555	70%
Emergencia	176	179	102%	176	169	96%	176	149	85%	176	134	76%	176	111	63%	179	129	72%	2,115	2,059	97%
Referido / Otros	309	384	124%	309	383	124%	309	338	109%	309	288	93%	309	382	124%	311	249	80%	3,710	4,278	115%

Producción de Servicios Generales, Julio a Diciembre 2016

Actividades	Julio			Agosto			Septiembre			Octubre			Noviembre			Diciembre			Total		
	Prog.	Realiz.	%Cumpl.	Prog.	Realiz.	%Cumpl.	Prog.	Realiz.	%Cumpl.	Prog.	Realiz.	%Cumpl.	Prog.	Realiz.	%Cumpl.	Prog.	Realiz.	%Cumpl.	Prog.	Realiz.	%Cumpl.
Servicios Generales																					
Alimentación y Dietas																					
Hospitalización																					
Medicina	318	569	179%	318	508	160%	318	429	135%	318	399	125%	318	281	88%	318	374	118%	3,816	5,741	150%
Cirugía	189	204	108%	189	170	90%	189	214	113%	189	261	138%	189	224	119%	196	275	140%	2,275	2,806	123%
Ginecología	37	39	105%	37	40	108%	37	55	149%	37	58	157%	37	43	116%	43	41	95%	450	552	123%
Obstetricia	359	539	150%	359	505	141%	359	619	172%	359	664	185%	359	434	121%	363	368	101%	4,312	6,658	154%
Pediatría	287	442	154%	287	360	125%	287	312	109%	287	209	73%	287	163	57%	291	156	54%	3,448	3,254	94%
Otros (Convenios)	0	72	ND	0	61	ND	0	65	ND	0	61	ND	0	67	ND	0	65	ND	0	780	ND
Lavandería																					
Hospitalización																					
Medicina	1,444	3,264	226%	1,444	3,375	234%	1,444	3,480	241%	1,444	3,455	239%	1,444	3,032	210%	1,454	2,985	205%	17,338	35,404	204%
Cirugía	2,302	1,930	84%	2,302	1,485	65%	2,302	1,731	75%	2,302	1,655	72%	2,302	1,437	62%	2,308	1,590	69%	27,630	20,920	76%
Ginecología	887	1,395	157%	887	1,250	141%	887	1,572	177%	887	1,125	127%	887	1,136	128%	891	1,095	123%	10,648	14,537	137%
Obstetricia	2,670	4,127	155%	2,670	3,711	139%	2,670	4,331	162%	2,670	4,038	151%	2,670	3,600	135%	2,673	3,874	145%	32,043	45,187	141%
Pediatría	1,488	1,374	92%	1,488	1,066	72%	1,488	1,161	78%	1,488	1,022	69%	1,488	823	55%	1,493	826	55%	17,861	13,804	77%
Neonatología	0	0	ND	0	0	ND	0	0	ND	0	0	ND	0	0	ND	0	0	ND	0	0	ND
Psiquiatría	0	0	ND	0	0	ND	0	0	ND	0	0	ND	0	0	ND	0	0	ND	0	0	ND
Consulta																					
Consulta Médica Ger	1,392	855	61%	1,392	699	50%	1,392	822	59%	1,392	728	52%	1,392	733	53%	1,392	678	49%	16,704	9,278	56%
Consulta Médica Esp	360	197	55%	360	169	47%	360	210	58%	360	268	74%	360	145	40%	360	127	35%	4,320	2,299	53%
Emergencias																					
Emergencias	549	1,713	312%	549	1,482	270%	549	1,408	256%	549	1,483	270%	549	1,207	220%	550	1,285	234%	6,589	19,031	289%
Mantenimiento Preventivo																					
Números de Orden	115	176	153%	115	161	140%	115	137	119%	115	119	103%	115	120	104%	115	144	125%	1,380	1,729	125%
Transporte																					
Kilómetros Recorrid	15,166	16,677	110%	15,166	13,229	87%	15,166	15,908	105%	15,166	11,379	75%	15,166	13,192	87%	15,174	10,424	69%	182,000	168,097	92%

Producción de Indicadores de Gestión, Enero a Diciembre 2016

Indicadores de Gestión	Programada	Enero	Febrero	Marzo	Abril	Mayo	Junio	Julio	Agosto	Septiembre	Octubre	Noviembre	Diciembre
Indicadores de Gestión de Actividades Hospitalarias													
Tiempo promedio de espera para consulta de medicina especializada (días)													
Medicina Interna	20	9	6.4	10.5	8	11	10	2	3	8	7	2	0
Cirugía	20	18	6	13.5	10	7	8	12	18	6	15	8	1
Ginecología	20	9	9.3	2	1	0	1	10	9	9	3	3	0
Obstetricia	5	6	4.7	5.1	5	0	5	4	8	6	4	4	2
Pediatría	10	0	0	0	1	0	0	0	1	3	0	2	0
Psiquiatría	0	0	0	0	0	1	0	0	0	0	0	0	0
Cirugía electiva													
Porcentaje de Cirugías electivas canceladas	3	0	1.6	1.4	3	0	1.4	1	3.8	3	4	1.4	0
Tiempo promedio de espera para cirugía electiva (Días)	30	30	23	15	24	22	24	19	21	23	20	14	13
Porcentaje de cesáreas													
Porcentaje de Cesáreas	20	28.17	35	29.17	28.3	34.5	37.5	31.5	38.6	40	38.96	22.64	38.89
Porcentaje de infecciones nosocomiales													
Porcentaje infecciones intrahospitalarias	1	0.52	0.67	0.44	0.75	0.5	0.34	1	0.41	0	0.4	0.26	0
Pacientes recibidos de otras instituciones													
Número total de pacientes recibidos para atención de Consulta Médica Especializada	3,200	227	283	283	358	335	360	322	263	321	245	258	200
Número total de pacientes recibidos para la atención del Parto	600	30	22	16	22	18	22	21	16	35	18	15	11
Número total de pacientes recibidos para Hospitalización No Quirúrgica	30	0	0	0	0	0	16	0	0	0	0	11	0
Número total de pacientes recibidos para la realización de procedimientos quirúrgicos	100	5	7	6	2	1	7	5	6	5	2	7	3
Número total de pacientes recibidos de otras Instituciones	3,930	262	312	305	382	354	405	348	285	361	265	291	214
Pacientes referidos a otras instituciones													
Número total de pacientes referidos para atención de Consulta Médica Especializada	900	65	83	65	98	101	76	71	64	59	55	50	47
Número total de pacientes referidos para la atención del Parto a niveles superiores	170	12	9	6	11	14	7	9	11	13	11	15	15
Número total de pacientes referidos para Hospitalización No Quirúrgica	320	9	8	15	16	20	25	19	10	13	13	10	5
Número total de pacientes referidos para la realización de procedimientos quirúrgicos	236	18	13	20	25	16	19	9	11	15	9	10	5
Número total de pacientes referidos a otras Instituciones	1,626	104	113	106	150	151	127	108	96	100	88	85	72
Nivel de Abastecimiento de Medicamentos (%)													
Nivel de Abastecimiento de Medicamentos (%)	90	90.8	88.7	88	88	87.5	88	90.2	89.1	91.3	89.1	92.9	92.4

PORCENTAJE DE OCUPACION DE CAMAS HOSPITALARIAS POR ESPECIALIDAD, ENERO – DICIEMBRE 2016

Especialidades	Total		
	Días cama ocupados	Días cama disponible	%Ocup.
Medicina	4,502	4,355	103%
Cirugía	2,622	2,345	112%
Pediatría	2,735	5,025	54%
Ginecología	750	670	112%
Obstetricia	5,075	4,355	117%
Total	15,684	16,750	94%

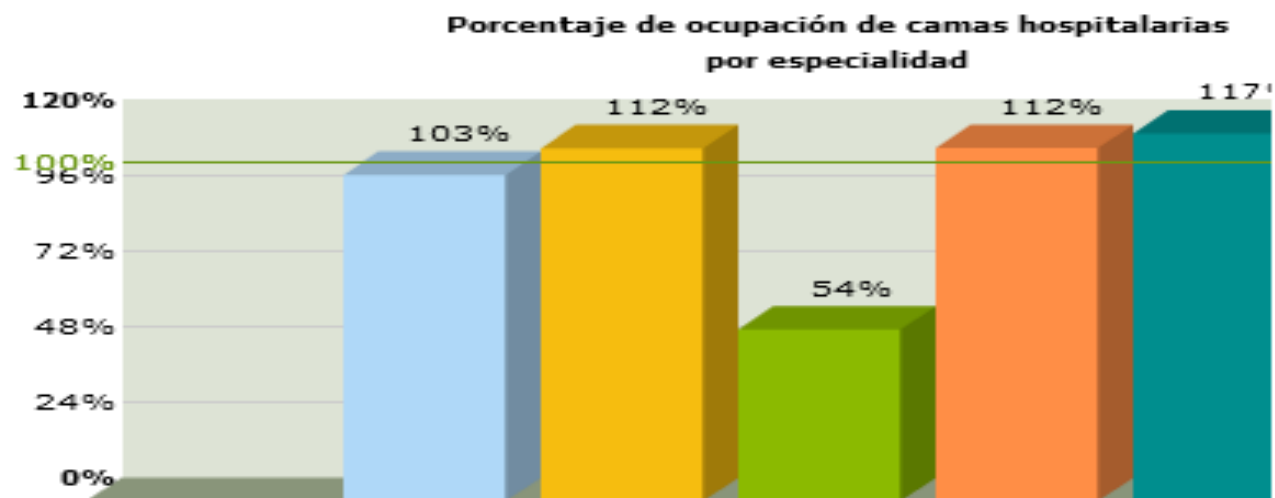

Fuente de Datos

* %Ocup. = $\frac{\text{Días cama ocupados}}{\text{Días cama disponible}}$: Migración (Septs)

PROMEDIO DE DIAS ESTANCIA POR ESPECIALIDAD , ENERO – DICIEMBRE 2016

Actividades Hospitalarias	Total		Prom. días estancia
	Días cama ocupados	Egresos	
Egresos Hospitalarios			
Especialidades Básicas			
Cirugía	2,791	593	4.7
Ginecología	846	229	3.7
Medicina Interna	5,395	1,928	2.8
Obstetricia	5,688	1,718	3.3
Pediatría	2,950	1,238	2.4
Total	17,670	5,706	3.1



Fuente de Datos

*Porcentaje de Ocupación: Días cama ocupados / Egresos. (Migración desde Morbimortal)

CUMPLIMIENTO DE GIRO CAMA O INDICE DE ROTACION POR ESPECIALIDAD, ENERO – DICIEMBRE 2016

Especialidades	Total		
	Egresos	Dotación camas	Indice rotación
Medicina	1,928	12	162
Cirugía	593	6	92
Pediatría	1,238	14	90
Ginecología	229	2	125
Obstetricia	1,718	12	144
Total	5,706	46	124

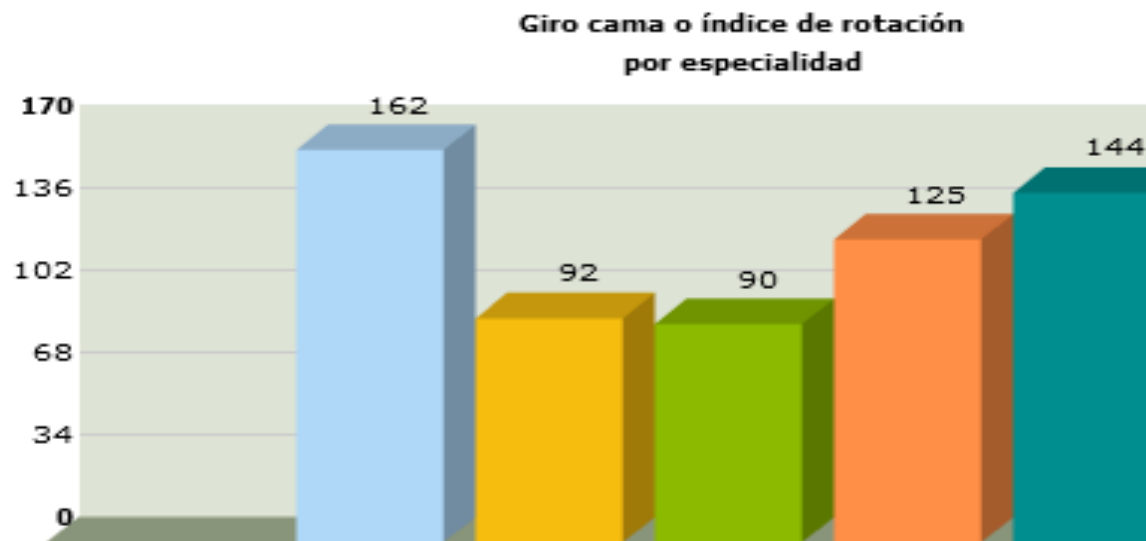

5
 ración de Datos Morbimortalidad)
 cialidades Básicas Medicina Interna + Egresos Sub Especialidad de Medicina Interna (meno

INTERVALO DE TIEMPO DE SUSTITUCION POR ESPECIALIDAD, ENERO – DICIEMBRE 2016

Especialidades	Total			
	Días cama disponible	Días cama ocupados	Ingresos	Interv. tiempo de sustitución
Medicina	4,355	4,502	1,851	-0.08
Cirugía	2,345	2,622	536	-0.52
Pediatría	5,025	2,735	1,185	1.93
Ginecología	670	750	308	-0.26
Obstetricia	4,355	5,075	1,626	-0.44
Total	16,750	15,684	5,506	0.19

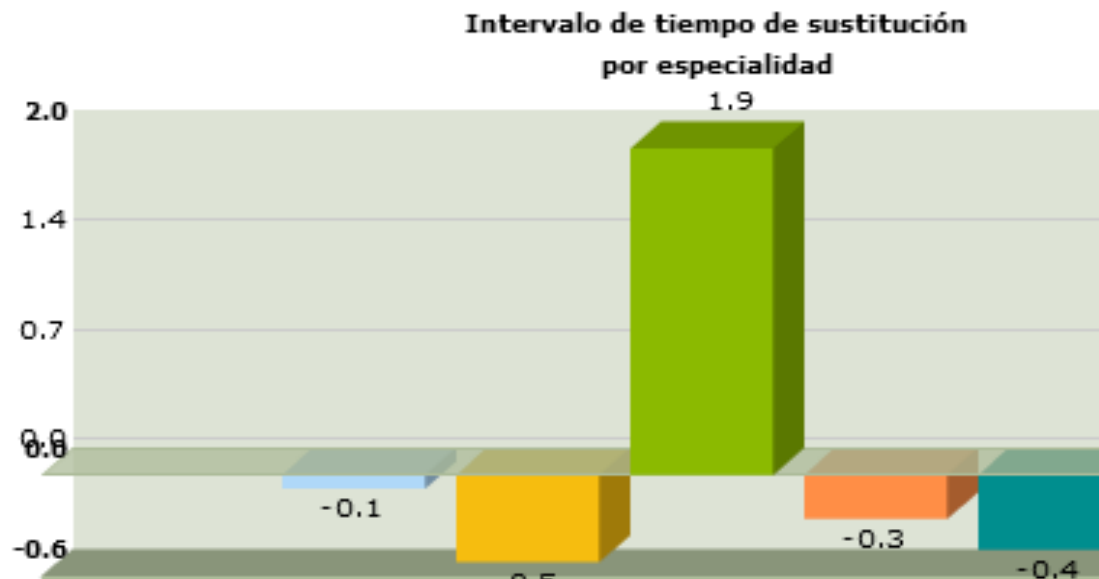

Fuente de Datos

* Días cama disponible: Migración de Datos Seps

* Días cama ocupados: Migración de Datos Cama

NUMERO DE PARTOS VAGINALES Y CESAREAS DE ENERO – DICIEMBRE 2016

	Partos Vaginales	Partos Cesáreas	Total Partos	% Partos Vaginales	% Partos Cesáreas
Total	464	239	703	66.00%	34.00%

Cantidad de partos vaginales y cesáreas

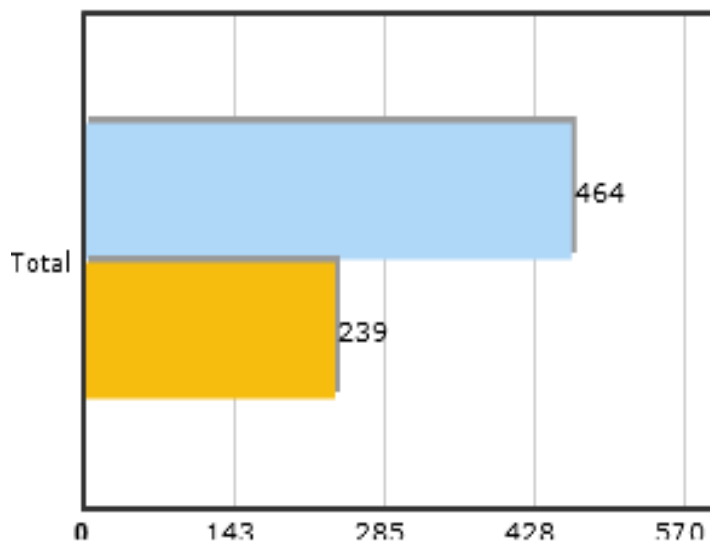

Porcentaje de partos vaginales y cesáreas

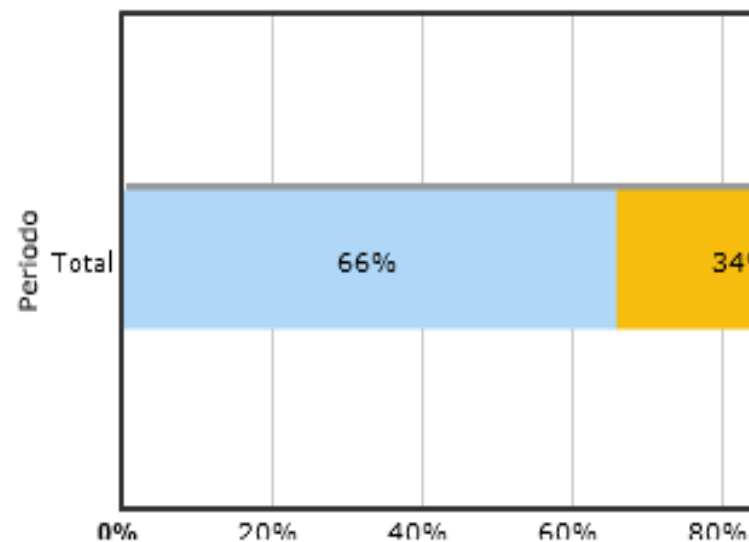

Fuente de Datos

* Partos Vaginales y Cesáreas: Migración (SEPS).

PROCEDIMIENTOS QUIRURGICOS POR 100 EGRESOS, ENERO – DICIEMBRE 2016

Mostrar detalle por mes. Mostrar Enviar Excel

	Cirugía Mayor Egresos		Número de procedimientos quirúrgicos por 100 egresos
Enero	79	379	20.84
Febrero	64	445	14.38
Marzo	63	453	13.91
Abril	77	538	14.31
Mayo	70	594	11.78
Junio	72	583	12.35
Julio	69	513	13.45
Agosto	65	481	13.51
Septiembre	79	510	15.49
Octubre	68	462	14.72
Noviembre	67	383	17.49
Diciembre	67	374	17.91
Total	840	5,715	14.70

Procedimientos quirúrgicos por 100 egresos

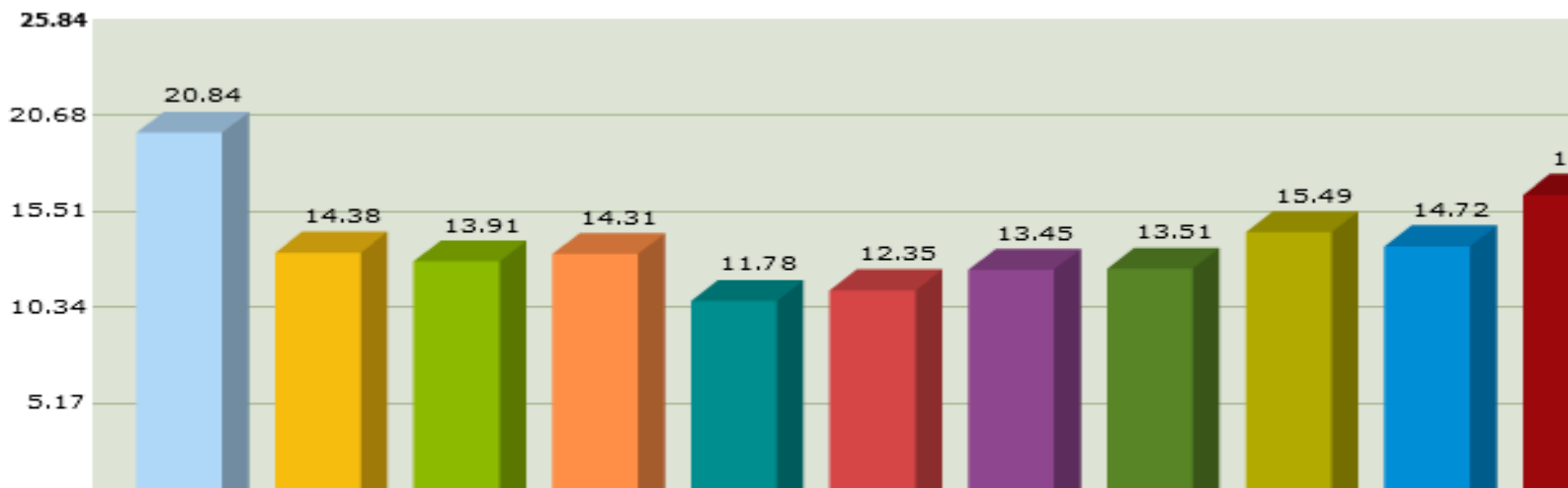

Fuente de Datos

* Fuente: Sistema de Información Estadística de Salud (SIES) - Hospital General de El Salvador, 2016

EGRESOS HOSPITALARIOS POR 100 CONSULTAS, ENERO - DICIEMBRE 2016

	Egresos	Consulta	Número de Egresos por 100 Consultas
Enero	379	2,807	13.50
Febrero	445	2,675	16.64
Marzo	453	2,834	15.98
Abril	538	3,376	15.94
Mayo	594	3,648	16.28
Junio	583	3,466	16.82
Julio	513	3,330	15.41
Agosto	481	3,147	15.28
Septiembre	510	3,061	16.66
Octubre	462	2,557	18.07
Noviembre	383	2,803	13.66
Diciembre	374	2,585	14.47
Total	5,715	36,289	15.75

Número de egresos hospitalarios por 100 consultas médicas

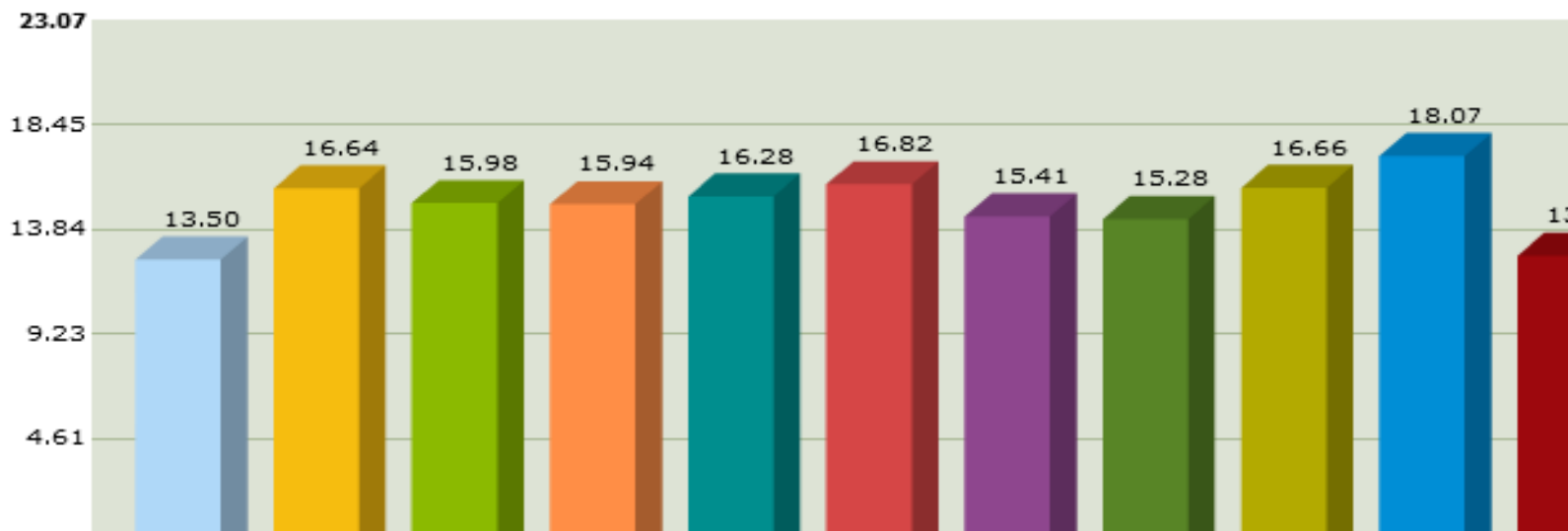

Fuente de Datos

PORCENTAJE DE MUERTES HOSPITALARIAS, ANTES Y DESPUES DE 48H, ENERO-DICIEMBRE 2016

	Muertes Antes 48h	Muertes Despues 48h	Total Muertes	% Muertes Antes 48h	% Muertes Despues 48h
Enero	2	0	2	100.00%	0.00%
Febrero	3	0	3	100.00%	0.00%
Marzo	1	0	1	100.00%	0.00%
Abril	4	0	4	100.00%	0.00%
Mayo	1	1	2	50.00%	50.00%
Junio	2	2	4	50.00%	50.00%
Julio	1	0	1	100.00%	0.00%
Agosto	1	0	1	100.00%	0.00%
Septiembre	3	1	4	75.00%	25.00%
Octubre	1	1	2	50.00%	50.00%
Noviembre	5	4	9	55.56%	44.44%
Diciembre	5	0	5	100.00%	0.00%
Total	29	9	38	76.32%	23.68%

Cantidad de muertes intrahospitalarias antes/despues de las 48 horas

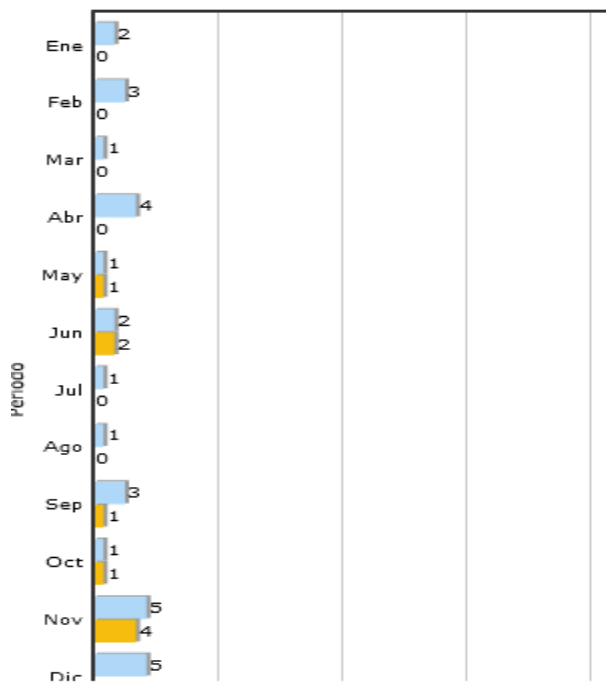

Porcentaje de muertes intrahospitalarias antes/despues de las 48 horas

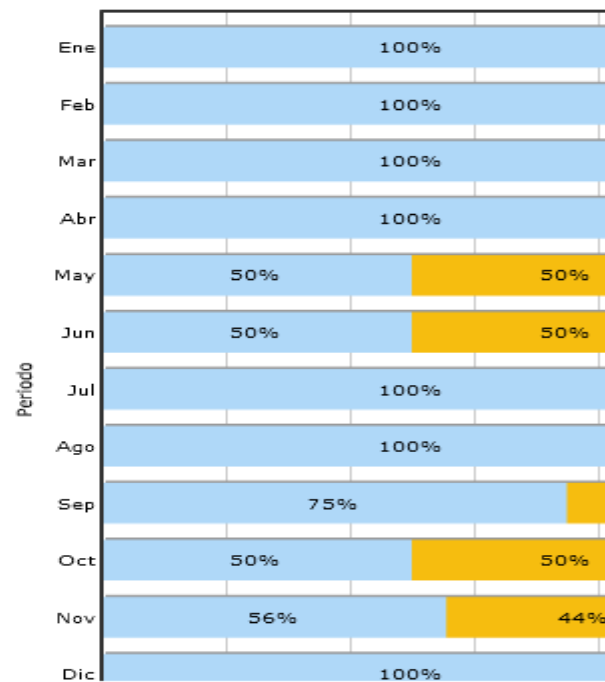

Fuente de Datos
* Muertes Intrahospitalarias: Migración (SIMMOW).